información
práctica
2006

teléfonos

junta local autónoma de
paso de los toros

Junta (central)	3185
	3186
	3187
	3188
Of. Turística	3503
Fax. Junta	2061
Casa de los Deportes	3504
Complejo Charrua	3501
Casa de Cultura	3206
Plaza de Deportes	3493
Hogar Estudiantil	3502
Complejo Municipal	2225
	2770
Presidencia	2300
Oficina DAPI	3601
Necropolis	2122
Of. Mpal. Peralta	0660 4620

INTEGRARTE

COSO CENSO
Tel: 2013

INDICE GENERAL

Editorial 1
Telediscado nacional 2,3
Horario de transporte 4,5
Teléfonos públicos 5
Turnos de farmacias 6
plano de Centenario 7
Plano Paso de los Toros 8,9
Emergencias 10
A 11
Aberturas 11
Abogados 11
Aereo aplicaciones 12
Agencias de carga 12
Agencias de quiniela 12
Agencias de omnibus 12
Agroveterinarias 12
Agrupaciones sociales 12
Alarmas y seguridad 13
Albañiles y pintores 13
Almacenes de ramos generales 13
Amplificaciones y discoteras 13
Areneras 19
Arquitectos 20
Asistentes sociales 21
Aserraderos 21
Automotoras 21
B 22
Balanza 22
Bancos 24
Barometricas 24
Barracas de construccion 25
Barracas de acopios de frutos del pais 25
Bazares 27
Boutiques 29
C 30
Canales de televisión 32
Caños de escape 32
Carnicerias 33
Carpinterias 35
Celulares venta y service 37
Centros 37
Cerrajerias 37
Clinicas veterinarias 38
Clubes 38
Colegios 38
Comisionistas 40
Computacion ventas e insumos 40
Constructores 40
Contadores 40
Cooperativas 41
Correos 41
Cosmetologia medica 41
Creditos 41
Cyber cafes 43
D 43
Dibujantes tecnicos 45
Digitopuntura 45
Direcciones 45
Discotecas y amplificaciones 45
D.i.s.s.e. 45
Distribuidores y mayoristas 45
Dvd club 48
E 49
Electricistas 49
Electrodomesticos 49
Electronica reparaciones 49
Emergencias 49
Empresas de transporte 49
Empresas de carga 49
Empresas funebres 49
Escribanos y procuradores 51
Escritorios rurales 55
Escuelas 56
Estaciones de servicio 56
Estudios de grabaciones 58
F 61
Fabricas 61
Fabricas de pastas 61
Farmacias 62
Ferreterias 62
Filmaciones y grabaciones 62
Fisioterapeutas 64
Florerias 64
Fonoaudiologas 64
Fotografia 64
Fumigaciones 64
G 68
Gas 69
Gestorias 69
Gimnasios 70
Gomerias 70
Gruas 73
H 73
Heladerias 73
Herboristerias 74
Herrerias 74
Hielo 74
Hogares 74
Homeopatia 75
Hospitales 75
Hoteles 75
I 75
Imprentas 76
Informatica 76
Ingenieros 76
Inmobiliarias 77
Institutos 77
J 81
Jardin de infantes 81
Joyerias 81
Jugueterias 81
L 83
Lavaderos de autos 83
Leña venta 84
Liceos 84
M 86
Masajes terapeuticos 88
Medicos 89
Motos venta 91
Muebleria 91
N 93
Nutricionistas 94
O 94
Odontologos 94
Opticos 96
P 99
Panaderias 100
Peñaleras 100
Papelerias 100
Paradores 100
Parrilladas 104
Peluquerias 104
Pescaderias 105
Pintores de letras 108
Pizzerias 108
Plantas venta 108
Podologos 109
Previsoras 109
Profesores de educacion fisica 109
Psicologos 109
Q 110
R 110
Radios 110
Remates 112
Remises y mini bus 112
Reparaciones 113
Repuestos 113
Restaurantes 113
S 118
Seguros 120
Semanarios 120
Servicios de enfermeria 121
Sodas 123
Supermercados 123
T 124
Talleres de bicicletas 124
Talleres de calzados 124
Talleres de chapa 124
Talleres de motos 124
Talleres de pintura 124
Tapicerias 126
Talleres mecanicos 126
Taxis 129
Telefonos publicos 129
Tiendas 131
Torrerias y rectificados 133
Transporte de cargas 133
Transporte de encomiendas 135
Transporte de escolares 135
Transporte de pasajeros 135
Transporte y turismo 135
U 136
V 137
Veterinarias insumos 138
Veterinarios 139
Video clubs 139
Vidrierias 139
Viveros 140
W 140
Y 140
Yoga 140
Yuyerias 140
Zapaterias 141
Orden Numérico 143

NOTA EDITORIAL

Información Práctica es de gran interés para la Ciudad y zona de influencia debido a su practicidad e información que posee.

Los controles se realizaron hasta Octubre de 2005.

Creemos haber logrado la mejor "Información Práctica", miles de llamadas, controles, consultas, experiencia de varios años, pero sabemos que debido a la enorme cantidad de información que se maneja en la misma algún error se nos puede haber escapado, sepan comprender, recabamos los datos mediante llamadas telefónicas, visitas, conocimiento del medio, información que nos proporcionan los abonados, comerciantes, etc. Sepan comprender cualquier error, de haberlo háganos saber al tel. 3450, Base Siglo 21, que de haber errores, publicaremos una **FE DE ERRATA** con las correcciones.

Información Práctica 2007 saldrá en Diciembre de 2006, debido a la cantidad de información que cambia en un año.

Muchas gracias por confiar en nosotros.

Enero de 2006, Paso de los Toros

SEGURO CREDITEL

TELEDISCADO NACIONAL

ARTIGAS 077
ARTIGAS RURALCEL 0770
BALTASAR BRUM 0776
BELEN 0760
BELLA UNION.....0779
MATAOJITO 0770
MONES QUINTELA 0778
TOMAS GOMENSORO 0777

CANELONES 033
CANELONES RURALCEL 0330
ATLANTIDA.....037
ATLANTIDA RURALCEL 0370
CANELON CHICO 02
CUCHILLA ALTA 0378
CUCHILLA ALTA RURALCEL ..0370
EL PINAR.....02
EL PINAR RURALCEL 0380
EMPALME OLMOS 02
ESTACIÓN ANDREONI 0317
ESTACIÓN MIGUES.....0317
JAUREGUIBERRY 043
JUANICO 033
LA FLORESTA.....037
LA PAZ 02
LA TUNA.....0378
LAS PIEDRAS 02
LAS PIEDRAS RURALCEL.....0320
LOS CERRILLOS.....033
LOS TITANES 0378
MELILLA.....02
MIGUES 0317
MIGUES RURALCEL 0310
MONTES 0317
PANDO 02
PANDO RURALCEL 0390
PARQUE DEL PLATA 037
PIEDRAS DE AFILAR 0377
PIEDRAS de AFILAR RURALCEL0370
PROGRESO.....02
PUEBLO BOLIVAR.....0311
SALINAS.....037
SAN JACINTO 0399
SAN JACINTO RURALCEL 0390
SAN JOSE DE CARRASCO 02
SAN JOSE DE C. RURALCEL..0380
SAN LUIS 0378
SAN RAMON 0312
SANTA ROSA 0313
SAN RAMON RURALCEL.....0310
SANTA LUCIA.....037
SANTA LUCIA DEL ESTE.....0378
SANTA TERESITA.....02
SAUCE 02
SOCA.....037
SOLIS CHICO 0317
SOLYMAR 02
SUAREZ 02
TALA.....0315
TAPIA 0399
TOLEDO 02
TOTORAL.....02

CERRO LARGO .....
MELO 064
MELO RURALCEL.....0640
FRAILE MUERTO 0688
FRAILE MUERTO RURALCEL..0680
LAGO MERIN 0679
OLIMAR.....0464
OLIMAR RURALCEL 0460
RIO BRANCO 0675
RIO BRANCO RURALCEL.....0670

COLONIA .....
COLONIA.....052
COLONIA RURALCEL 0520
ARTILLEROS 0588
BALNEARIO ZAGARAZAÚ ...0542
CARMELO.....0542
CARMELO RURALCEL 0540
CERRO 0542
COLONIA COSMOPOLITA ..0586
COLONIA MIGUELETE.....0575
COLONIA MIGUELETE.....055
COLONIA " RURALCEL .0570
COLONIA PIAMONTESA 055
COLONIA VALDENSE.....055
CONCHILLAS 0577
CONCHILLAS RURALCEL 0570
FLORENCIO SANCHEZ.....0536
JUAN GONZALEZ 0542
JUAN LACAZE.....0586
JUAN LACAZE RURALCEL.....0550
LA PAZ.....055
MINUANO 0586
NUEVA HELVECIA 055
NUEVA PALMIRA 0544
NUEVA PALMIRA RURALCEL.0540
OMBUES DE LAVALLE 0576
OMBUES " " RURALCEL.0570
PLAYA FOMENTO.....0587
PLAYA FOMENTO RURALCEL0550
ROSARIO.....055
ROSARIO RUARCEL 0550
SANTA ANA 0588
SANTA ANA RURALCEL.....0520
TARARIRAS.....0574
TARARIRAS RURALCEL 0520

DURAZNO 036
BLANQUILLO RURALCEL 0360
CARLOS REYLES 0368
CARLOS REYLES RURALCEL..0360
CARMEN 0365
CARMEN RURALCEL 0360
CERRO CHATO 0466
PARISH 0360
SARANDI DEL YI.....0367
SARANDI DEL YI RURALCEL..0360

FLORES.....
TRINIDAD.....0364
TRINIDAD RURALCEL.....0360
ISMAEL CORTINAS.....0539
ISMAEL " RURALCEL.0530

FLORIDA 035
FLORIDA RURALCEL 0350
BATLLE Y ORDOÑEZ.....0469
BATLLE Y " RURALCEL.0460
CAPURRO.....0338
CARDAL 0339
CASUPA 0311
CASUPA RURALCEL 0310
CERRO CHATO 0466
CERRO CHATO RURALCEL ...0460
CERRO COLORADO.....0318
CERRO " RURALCEL .0310
CHAMIZO 0319
CHAMIZO CHICO.....0319
CHAMIZO RURALCEL 0310
FRAY MARCOS.....0311
INDEPENDENCIA.....0338
ITUZAINGO.....0338
MENDOZA 0339
MENDOZA CHICO.....0339
PUEBLO BOLIVAR.....0311
REBOLEDO 0311

TELEDISCADO NACIONAL (Continuación)

SARANDI GRANDE....0354
SARANDI " RURALCEL.0350
VEINTICINCO DE AGOSTO .0338
VEINTICINCO DE MAYO....0339

LAVALLEJA
MINAS....044
MINAS RURALCEL 0440
BATLLE Y ORDOÑEZ....0469
BATLLE Y " RURALCEL.0460
JOSE PEDRO VARELA....0455
MARISCALA....0449
MARISCALA RURALCEL....0440
PIRARAJA....0448
PIRARAJA RURALCEL 0440
SOLIS DE MATAOJO 0447
ZAPICAN....0463
ZAPICAN....0460

MALDONADO....042
MALDONADO RURALCEL....0410
AIGUA....0446
AIGUA RURALCEL 0440
BALNEARIO 043
BALNEARIO SOLIS 043
FARO J. IGNACIO....0486
FARO J. IGNACIO RURALCEL .0480
GREGORIO AZNAREZ 043
LA BARRA....042
LAS FLORES 043
PAN DE AZUCAR 043
PIRIAPOLIS 043
PIRIAPOLIS RURALCEL 0490
PLAYA VERDE 043
PORTEZUELO....042
PUNTA BALLENA....042
PUNTA DEL ESTE 042
PUNTAS COLORADAS 043
SAN CARLOS 042

MONTEVIDEO....02
PAYSANDU....072
PAYSANDU RURALCEL....0720
GUICHON....0742
GUICHON RURALCEL 0740
PIEDRAS COLORADAS....0747
PIEDRAS COLORADAS ruralcel0740
QUEBRACHO 0754
QUEBRACHO RURALCEL 0750
TAMBORES RURALCEL 0630

RIO NEGRO
FRAY BENTOS 056
FRAY BENTOS RURALCEL 0560
GRECO RURALCEL 0560
LAS CAÑAS....056
NUEVO BERLIN 0568
NUEVO BERLIN RURALCEL...0560
SAN JAVIER....0569
SAN JAVIER RURALCEL 0560
YOUNG 0567

RIVERA....062
RIVERA RURALCEL 0620
MINAS DE CORRALES....0658
MINAS DE CORRALES ruralcel0650
TRANQUERAS....0656
TRANQUERAS RURALCEL 0650
VICHADERO 0654
VICHADERO RURALCEL....0650

ROCHA....047
ROCHA RURALCEL 0470
AGUAS DULCES....0475
BARRA DEL CHUY....0474
CASTILLOS 0475
CASTILLOS RURALCEL 0470
CEBOLLATI 0459
CEBOLLATI RURALCEL 0450
CHUY....0474
CHUY RURALCEL 0470
COSTA AZUL....0479
LA CORONILLA....0476
LA CORONILLA RURALCEL...0470
LA PALOMA 0479
LA PEDRERA....0479
LASCANO 0456
LASCANO RURALCEL 0450
PUNTA DEL DIABLO....0477
SANTA TERESA....0477
SANTA TERESA RURALCEL....0470
VELAZQUEZ 0457
VELAZQUEZ RURALCEL 0450

SALTO....073
BELEN....0766
BELEN RURALCEL 0760
CONSTITUCION....0764
CONSTITUCION RURALCEL 0760
DEFENSA....073
MATAOJITO RURALCEL 0770
SALTO RURALCEL....0730
TERMAS DE DAYMAN 073
VALENTIN....0730

SAN JOSE....034
SAN JOSE RURALCEL....0340
AUTODROMO 02
COLONIA AGRARIA DELTA ..0349
ECILDA PAULLIER 0349
ECILDA PAULLIER RURALCEL 0340
LIBERTAD....0345
LIBERTAD RURALCEL....0340
PUNTAS DE VALDEZ 0345
RAFAEL PERAZZA....0346
RAFAEL PERAZZA RURALCEL 0340
RODRIGUEZ 0348
TROPAS VIEJAS 02

SORIANO....
MERCEDES 053
MERCEDES RURALCEL 0530
CARDONA 0536
CARDONA RURALCEL 0530
DOLORES....0534
DOLORES RURALCEL....0530
FLORENCIO SANCHEZ....0536
JOSE E.RODO....0538
JOSE E.RODO RURALCEL....0530
PALMITAS 0537
PALMITAS RURALCEL 0530
SANTA CATALINA....0538

TACUAREMBO....063
TACUAREMBO RURALCEL....0630
ANSINA RURALCEL 0630
PASO DE LOS TOROS 0664
PASO DE LOS TOROS ruralcel 0660
SAN GREGORIO 0369
SAN GREGORIO ruralcel 0360
TAMBORES 0630

TREINTA Y TRES....045
TREINTA Y TRES RURALCEL...0450
CERRO CHATO 0466
CERRO CHATO RURALCEL ...0460
ENRIQUE MARTINEZ 0459
OLIMAR....0464
OLIMAR RURALCEL 0460
VERGARA....0458
VERGARA RURALCEL 0450

ALONSO 4997

Paso de los Toros a Paysandú
04.00 (Solo Lunes)

Paysandú a Paso de los Toros
10.00 (Solo Sabados)

Ciudad de Gualeguay 3860

Paso de los Toros a Buenos Aires
23.00 (Martes, Jueves y Domingos)

Buenos Aires a Paso de los Toros
20.30 (Lunes, Miércoles y Viernes)

CTTM S.A. 3860

Paso de los Toros a Montevideo
05.00 (Lunes a Sábados)
16.15 (Lunes a Sábados)
14.45 (Domingos y Feriados)
18.45 (Domingos y Feriados)

Montevideo a Paso de los Toros
05.00
19.00

Paso de los Toros a San Gregorio
08.45
22.15

San Gregorio a Paso de los Toros
03.00 (Lunes a Sábados)
14.30 (Lunes a Sábados)
13.00 (Solo Domingos)
17.00 (Solo Domingos)

CUT 4997

Paso de los Toros a Montevideo
16.15 (Martes, Jueves y Sábados)(Domingos junto a Turil)

Montevideo a Paso de los Toros
12.00 (Lunes, Miércoles y Viernes)(Sábados junto a Turil)

Paso de los Toros a Artigas
15.10 (Lunes, Miércoles y Viernes) (sábados junto a Turil)

Artigas a Paso de los Toros
12.00 (Martes, Jueves y Sábados)(Domingos junto a Turil)

ETA 4997

Paso de los Toros a Fray Bentos
17.15 (Lunes y Viernes)

Fray Bentos a Paso de los Toros
20.20 (Lunes y Viernes)

NOSSAR 2645

Paso de los Toros a Montevideo
05.30 (Solo Domingos, lunes, viernes y Feriados)
07.03
11.00
14.00
17.15 a Durazno (Lunes a Viernes)
19.40 (Menos Domingos)
20.00 (Solo Domingos y Feriados)
23.30 (Solo Domingos y Feriados)

Montevideo a Paso de los Toros
03.30 (Menos Domingos)
07.30
09.30
16.00
19.45
22.00 (Solo Viernes y Domingos)

Paso de los Toros a Durazno
17.10 (Lunes a Viernes menos Feriados)

NUÑEZ 2065

Paso de los Toros a Montevideo
10.30
16.30
02.35

Montevideo a Paso de los Toros
13.00
17.00
23.30

Paso de los Toros a Rivera
02.35
16.30
20.15

Rivera a Paso de los Toros
07.00
13.00
23.30

Continua...

ROCAS 4997

Paso de los Toros a Tacuarembó
12.00 (De Lunes a Sábados)
17.00 (De Lunes a Sábados)

Tacuarembó a Paso de los Toros
05.15 (De Lunes a Sábados)
10.45 (De Lunes a Sábados)

TURIL 2535

Paso de los Toros a Montevideo
09.25
16.45 (Lunes, Miercoles, Viernes y Domingos)
19.40
01.30 (En Ruta 5)
03.30 (En Ruta 5)
15.30 (En Ruta 5)

Montevideo a Paso de los Toros
00.30 (baja en R.5)
05.45
12.00
18.00
22.00 (baja en R.5)
22.30 (baja en R.5)

Paso de los Toros a Rivera
09.00
21.20

Rivera a Paso de los Toros
05.45
16.20

Paso de los Toros a Artigas
15.10 (Martes, Jueves y Sábados)(y Domingo junto a Cut)

Artigas a Paso de los Toros
12.00 (Lunes , Miércoles y Viernes)(Sábados junto a Cut)

Salidas a Rincon del Bonete 2645

Lunes a Viernes:05.35,06.20,07.10,08.15,11.05,12.20, 13.35,16.05,17.25,18.40,19.45,21.35.-
Sábados, Domingos y Feriados: 05.35,06.20,08.45,11.50, 13.35,17.25,18.30,21,35.-

LA CARNICERIA 5466 Telepedidos

ORGANIZADO POR ORDEN HORARIO

Paso de los Toros a Montevideo

01:30 TURIL (sube en R.5)
02:35 NUÑEZ
03:00 A. CENTRAL (sube en R.5)
03:30 TURIL (sube en R.5)
05:00 CTTM
05.30 NOSSAR (solo Dom.y Feriados)
07:30 NOSSAR
09:20 TURIL
10:30 NUÑEZ
11:00 NOSSAR
14:15 A. CENTRAL (sube en R.5)
14:00 NOSSAR
15:30 TURIL (sube en R.5)
16:15 CTTM
16.15 CUT (Mart, Juev, Sáb (Dom. junto a Turil)
16:45 TURIL (Lun, Mier. y Viern.)
16:30 NUÑEZ
17:15 A. CENTRAL (sube en R.5)
19:40 NOSSAR (menos Dom.y Feriados)
19:40 TURIL
20:00 NOSSAR (Dom.y Feriados)
22:00 A. CENTRAL (sube en ruta 5)
23:30 NOSSAR (Dom.y Feriados)

Salidas de Montevideo a Paso de los Toros

00.30 TURIL (baja en R.5)
03.00 AG. CENTRAL (baja en R.5)
03.30 NOSSAR (menos Dom. Y Feriados)
05.00 CTTM
05.45 TURIL
07.30 NOSSAR
09.30 NOSSAR
12.00 TURIL
12.00 CUT (Lun, Mier. y Vier.(Sáb.junto a Turil)
13.00 NUÑEZ
14.00 AG. CENTRAL (baja en R.5)
16.00 NOSSAR
17.00 NUÑEZ
17.00 AG. CENTRAL (baja en R.5)
05.00 CTTM
18.00 TURIL
19.00 CTTM
19.45 NOSSAR
22.00 AG. CENTRAL (baja en R.5)
22.00 NOSSAR (solo Viern.y Dom.)
22.00 TURIL (baja en R.5)
22.30 TURIL (baja en R.5)
23.30 NUÑEZ

TELEFONOS PUBLICOS

MANGINI	3321
MANGINI	3624
BATLLE BERRES LUIS S/N	4024
B.DE LOPEZ ANGELA 435	4078
PSJE INTERIOR S/N	4094
SARANDI 303	4105
GOMEZ LEANDRO 310	4112
CHIESA PEDRO 803	4119
GRAL ARTIGAS	4363
	4513
	4644
	4646
LUIS BATLLE BERRES 1123	4648
Z.DE SAN MARTIN 535	2699
BALSAMO EUFRACIO	2298
MANGINI ROMULO 359	2388
18 DE JULIO 1192	2398
MANGINI ROMULO	2597
18 DE JULIO 701	2598
ZORRILLA DE SAN MARTIN 405	2697
LAVALLEJA GRAL JUAN S/N	4010
MANGINI	4147
PARADOR DON JUAN	3098
BERRUTTI 248	2599
BALSAMO VENANCIO 158	2798
PARADOR MUNICIPAL	2349
LICEO	2411
A.B DE LOPEZ Y A.SARAVIA	2711
CARCEL PT	3103
BAR FEDERICO	2111
ORIBE MANUEL 518	4115
RIVERA BRIG GRAL FRUCTU 957	4104
DR BERRUTI S/N	3125
HERRERA DR LUIS A.S/N	3930
ROSSI SANTIN CARLOS 703	2098
DORREGO FRANCISCO S/N	3206
DORREGO FRANCISCO S/N	4117
BVAR.ARTIGAS 598	4110
18 DE JULIO 870	6880
MONESTIER DR JULIO S/N	2611
ROSSI SANTIN C. S/N	2076
BVAR ARTIGAS 357	2490
BVAR ARTIGAS 357	2499
BRUM DR BALTASAR S/N	2799
BVAR ARTIGAS JOSE 208	4107
BVAR ARTIGAS JOSE 296	4106
BVAR ARTIGAS JOSE 112	4108
RUTA 5 S/N KM 255	4109
BELTRAN WASHINGTON S/N	2511
	2723
GRASSI EMILIA 523	2698
SARANDI 302	2743
SARANDI 400	2211
25 DE AGOSTO 1101	3865
DE HERRERA DR LUIS ALBER	2610
BRUM BALTASAR S/N	2011
CENTENARIO	3810
M. ORIBE 338	4691

HASTA 24 CUOTAS CREDITEL

TURNOS DE **FARMACIAS** 2006

REF: △ **DEMILTON** □ **BERO** ○ **BENGOECHEA** ▭ **LARRABURU**

Comienzo de turnos los Sábados a las 8 hs.

ENERO

D	L	M	M	J	V	S
1	2	3	4	5	6	△ 7
8	9	10	11	12	13	□ 14
15	16	17	18	19	20	○ 21
22	23	24	25	26	27	▭ 28
29	30	31				

FEBRERO

D	L	M	M	J	V	S
			1	2	3	△ 4
5	6	7	8	9	10	□ 11
12	13	14	15	16	17	○ 18
19	20	21	22	23	24	▭ 25
26	27	28				

MARZO

D	L	M	M	J	V	S
			1	2	3	△ 4
5	6	7	8	9	10	□ 11
12	13	14	15	16	17	○ 18
19	20	21	22	23	24	▭ 25
26	27	28	29	30	31	

ABRIL

D	L	M	M	J	V	S
						△ 1
2	3	4	5	6	7	□ 8
9	10	11	12	13	14	○ 15
16	17	18	19	20	21	▭ 22
23/30	24	25	26	27	28	△ 29

MAYO

D	L	M	M	J	V	S
	1	2	3	4	5	□ 6
7	8	9	10	11	12	○ 13
14	15	16	17	18	19	▭ 20
21	22	23	24	25	26	△ 27
28	29	30	31			

JUNIO

D	L	M	M	J	V	S
				1	2	□ 3
4	5	6	7	8	9	○ 10
11	12	13	14	15	16	▭ 17
18	19	20	21	22	23	△ 24
25	26	27	28	29	30	

JULIO

D	L	M	M	J	V	S
						□ 1
2	3	4	5	6	7	○ 8
9	10	11	12	13	14	▭ 15
16	17	18	19	20	21	△ 22
23/30	24/31	25	26	27	28	□ 29

AGOSTO

D	L	M	M	J	V	S
		1	2	3	4	○ 5
6	7	8	9	10	11	▭ 12
13	14	15	16	17	18	△ 19
20	21	22	23	24	25	□ 26
27	28	29	30	31		

SETIEMBRE

D	L	M	M	J	V	S
					1	○ 2
3	4	5	6	7	8	▭ 9
10	11	12	13	14	15	△ 16
17	18	19	20	21	22	□ 23
24	25	26	27	28	29	○ 30

OCTUBRE

D	L	M	M	J	V	S
1	2	3	4	5	6	▭ 7
8	9	10	11	12	13	△ 14
15	16	17	18	19	20	□ 21
22	23	24	25	26	27	○ 28
29	30	31				

NOVIEMBRE

D	L	M	M	J	V	S
			1	2	3	▭ 4
5	6	7	8	9	10	△ 11
12	13	14	15	16	17	□ 18
19	20	21	22	23	24	○ 25
26	27	28	29	30		

DICIEMBRE

D	L	M	M	J	V	S
					1	▭ 2
3	4	5	6	7	8	△ 9
10	11	12	13	14	15	□ 16
17	18	19	20	21	22	○ 23
24/31	25	26	27	28	29	▭ 30

LA CARNICERIA ☆☆☆☆☆☆ 5466 Telepedidos

información práctica 2006

Plano de Centenario

1. Plaza Independencia
2. Plaza de deportes Constitución
3. Plaza Gral. Manuel Oribe
4. Junta Local
5. Policia, 11ª secc.
6. Playa Centenario
7. Escuela Nº 39
8. Jardín de Infantes
9. Juzgado de Paz 10ª secc.
10. Viviendas de Mevir
11. Cancha Centenario
12. Capilla

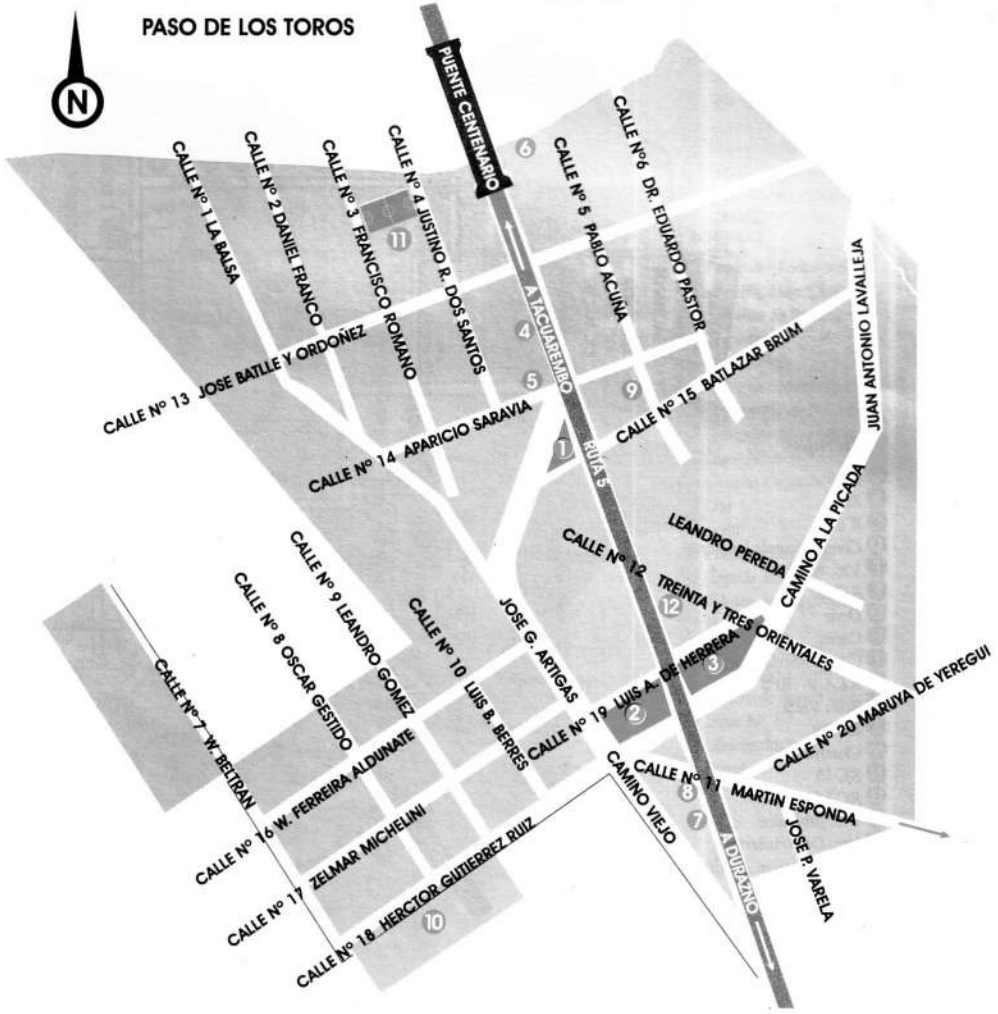

Paso de los Toros

información práctica 2006

Plano de Paso de los Toros

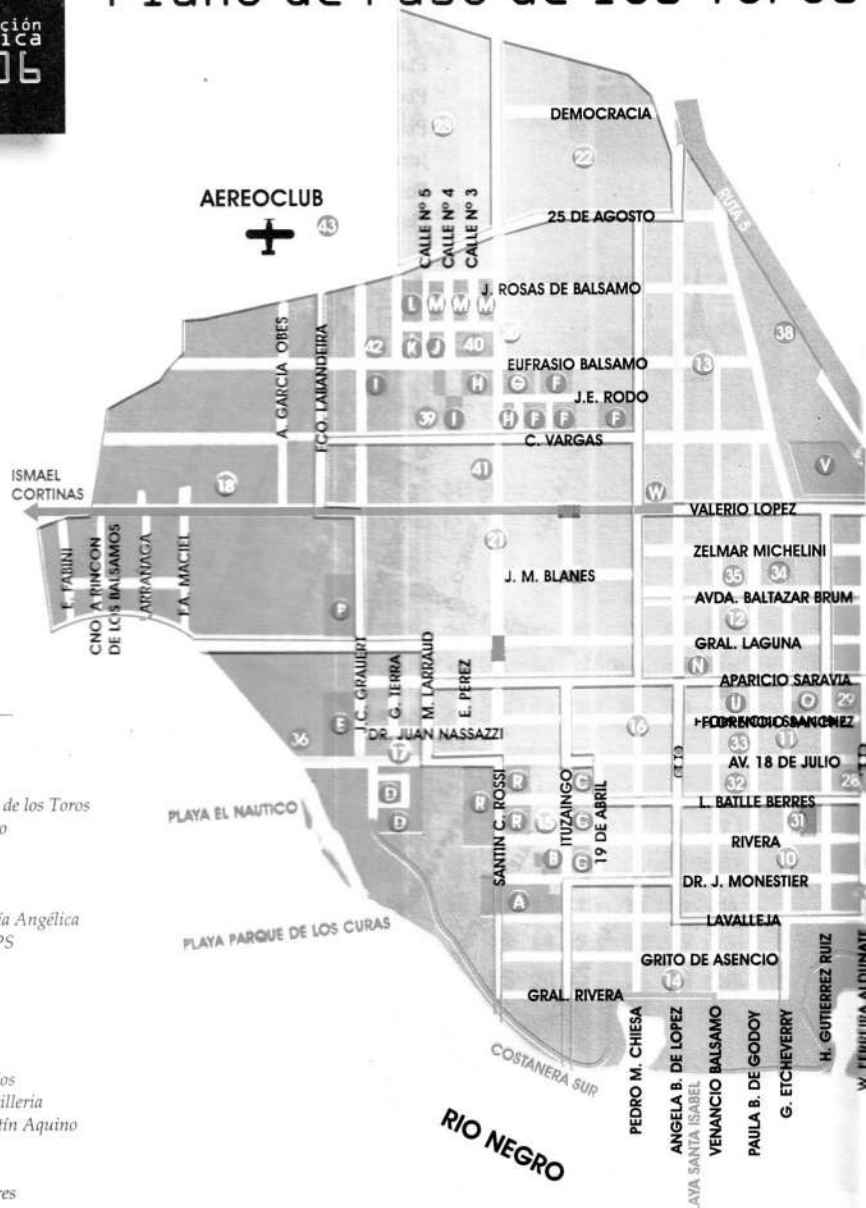

Viviendas

- A *R 13*
- B *Rave*
- C *R 6*
- D *Comp. Paso de los Toros*
- E *Viv. Nautico*
- F *RC 18*
- G *Dode*
- H *Corea*
- I *Comp. María Angélica*
- J *S.I.A.V. BPS*
- K *Bella Vista*
- L *RC 28*
- M *Charrua*
- N *RC 15*
- O *RC 14*
- P *Viv. Jubilados*
- R *Viv. De Artilleria*
- S *Comp. Martín Aquino*
- T *Covitam*
- U *Saucesol*
- V *Viv. Militares*
- W *Coviadeom*

LA CARNICERIA ☆☆☆☆☆☆ 5466 Telepedidos

Barrios y Zonas

Datos de acuerdo a tradición popular

1. Centro
2. Ferrocarril
3. La Piedra Azul
4. El Puentè
5. Las Casillas
6. Olimpico
7. Saladero
8. La Quemada
9. Pueblo Nuevo
10. El Tanque
11. Centro Barrio/La Capilla
12. Midland
13. La Cachimba
14. Los Arenales
15. La Bolsa
16. Nautico/La Criolla
17. Abasto
18. Charrua
19. Cuchilla de la Gloria
20. Barrio Norte
21. La Rural

Puntos de Interes

1. Parque Batlle y Ordoñez
2. Parador Municipal
3. Información Turística
4. Camping El Sauce
5. Hogar de Ancianos
6. Hospital
7. Policia
8. Bomberos
9. Comta
10. Juzgado Letrado
11. Casa de los Deportes
12. Utu
13. Juzgado de Paz
14. Estadio Omar Odriozola
15. Sala Sara de Ibañez
16. Grupo de Artillería
17. Cancha Colon
18. Plaza Artigas
19. Junta Local y Gimnasio
20. Iglesia Sta. Isabel
21. Ute
22. Paseo del Ferrocarril
23. Identificación Civil
24. Batallón de Ingenieros
25. Cementerio
26. Antel
27. Albergue Municipal
28. Defensoría de Oficio
29. Complejo Municipal
30. Liceo Nº 1
31. Cancha Oriental
32. Ose
33. Semi
34. Plaza de Deportes
35. Capilla del Pilar
36. Piletas de Depuración
37. Integrarte
38. Casa de Cultura
39. Capilla del Carmen
40. Centro de barrio Charrúa
41. Liceo Nº 2
42. Meteorología
43. Rural

EMERGENCIAS

BOMBEROS	104
BOMBEROS	2066
COMTA	4040
COMTA	2019
COMTA	2791
HOSPITAL	3507
HOSPITAL	3508
HOSPITAL	3509
PLAN EMERGENCIA	0800 7263
POLICIA	911
POLICIA / ACHAR	0660 4205
POLICIA / CENTENARIO	2129
POLICIA / PERALTA	0660 4006
POLICIA / P. TOROS	109
POLICIA / P. TOROS	2007
POLICIA / P. TOROS	2459
POLICIA / P. TOROS	3012
POLICIA CAMINERA	108
PREFECTURA / Rincón del Bonete	2087
SEMI	3131
SEMI	3199
TOXICOLOGIA	02 1722
UTE RECLAMOS	0800 8111
Apoyo a la Mujer en situación de violencia	0800 4141

ANTEL SERVICIOS

ADINET RECLAMOS	0800 1199
ADMINISTRACION	2222
ADMINISTRACION	2281
ADMINISTRACION	5892
ADSL	0800 1111
ANCEL	0800 6611
ANTELDATA	0800 2030
ATENCION COMERCIAL	123
BUROFAX	2362
HORA OFICIAL	16
INFORMES DE GUIA	122
REPARACIONES	121
SERVICIO INTER. AMERICA LATINA	0007
SERVICIO INTER. OTROS PAISES	0008
SERVICIOS ESPECIALES	124
TARIFAS DE LARGA DISTANCIA	126
TARIFAS SERV. INTERNACIONAL	0006
TELECENTRO	2000
TELEFONOGRAMAS	125

SERVICIOS A LA COMUNIDAD

Adinet Reclamos	0800 1199
Alcholicos Anonimos	902 2822
Ancel	0800 6611
Antel Adsl	0800 1111
Antel Reclamos	121
Antel Reparaciones	121
Anteldata	0800 2030
Banco Nac. De Organos Y Tejidos	0800 1835
Banco Nac. De Sangre	487 2516
Bomberos	104
Bps	0800 2001
Bulimia Y Anorexia	916 1708
Caza Bajones Prevencion De Suicidios	403 4562
Com. Hon. Para Salud Cardiovascular	0800 8187
Cti Movil	0800 1611
Defensa Al Consumidor	0800 7005
Direcc. Nac. De Correos	0800 2108
Droga, Lucha Contra La Remar	903 2516
Iname Maltrato Infantil Linea Azul	0800 5050
Inju	0800 4658
Linea Sida	0800 3131
Movistar	0800 2611
Msp Central	0800 1842
Ose Reclamos Interior	1871
Plan Cigüeña	0800 6262
Plan Emergencia	0800 7263
Policia	911
Policia Caminera	108
Prevension Ministerio Del Interior	0800 1929
Programa Nac. De Sida	0800 7432
Remar Lucha Contra La Droga	903 0722
Rurancel Consultas	0800 2211
Salud Publica	0800 4444
Sida Linea	0800 3131
Sida Programa Nac. De	0800 7432
Suicidios Prevencion Caza Bajones	403 4562
Telecard Uruguay	0800 9966
Toxicologia	1722
Trafico Ilicito De Drogas Denuncias	0800 2121
Ultimo Recurso	0800 8483
Ute Consultas	0800 8155
Ute Reclamos Interior	0800 8111
Apoyo a la Mujer en Situacion deViolencia	0800 4141

información práctica 2006

Alfabética Clasificada

PASO DE LOS TOROS
Peralta, Achar y zona de Influencia

A

ABASTO MUNICIPAL	V.LOPEZ S/N	0660 4180
ABELENDA SAGASETA HUGO	G.RUIZ 628	3212
ABELLA ALDABALDE OSCAR	A. PUYOL 455	5797
ABELLA ALDABALDE OSCAR	A. PUYOL 455	5798
ABELLA CARDOZO MARÍA ELENA	M.ORIBE 235	4530
ABELLA NIBIA ARAUJO DE	A.SARAVIA 564	2458
ABELLA OSCAR	BVAR.ARTIGAS 441	4719
ABITAB	18 DE JULIO 759	6510
ABELLA ALDABALDE OSCAR	CMNO VECINAL S/N	0660 4871
ABRAHAM BANCHERO FLIA	G.RUIZ 539	4273
ABRAHAM JATTON	18 DE JULIO 851	2845
ABREU de BITTENCOURT CLAUDETE	V LOPEZ 717	5641
ABREU VIDELA VICTOR	V.BALSAMO 864	3973
ACEREDO JUAN	A.B.DE LOPEZ 713	3619
ACEVEDO NARRIMAN	G.ETCHEVERRY 530	2790
ACODIKE SUPER GAS	E.GRASSI S/N	3879
ACODIKE SUPER GAS	S.C. ROSSI S/N	5030
ACOSTA & CIA.LTDA	R.MANGINI 421	6128
ACOSTA ALBA CACERES DE	W.FALDUNATE 613	2946

Salón ABC

SALON **ABC**

Librería - Textos de estudios - Novelas
Diccionarios - Fotocopias - Bazar - Juguetería

Baltazar Brum y Bálsamo Tel. **2936**

ABERTURAS

ARIES	G.Ruiz 650	099 864793
ARIES	G.Ruiz 650	5493
CARLOS LAGUNA	L. Gomez 177	2939
DEL PINO	Z de San Martín y Z. Michelini	099 864286
EL YUNQUE	Sarandí 468	2494
GARCIA - CAMELO	L.B.Berres 1013	4018
LSR JUAN P. TEXEIRA	Rivera 943	2384
LSR JUAN P. TEXEIRA	Rivera 943	099 895170
MARTINEZ	C. Vargas RC 18 Viv.803	4039
TAFERNABERRI GUSTAVO	Segundo B, Andrada 617	6697

Dr. Diego Hernán Valiero
ABOGADO
Atiende todos los Jueves de 15 y 30 a 21 hs.
Rivera 878 Tel. 2043

Abogado Daniel Narez

Dr. Daniel Narez Lattuada
ABOGADO

Bvar. Artigas 415 Tel. **2454**

Asociación de Bancarios del Uruguay
Seccional Paso de los Toros - pit cnt
L. Gómez 465 - Tel. 4122

ABOGADOS

BANCHERO REGIS	Z. De San Martín 512	3588
BANCHERO REGIS	Z. De San Martín 512	099 262202
DA ROSA WALTER	Arrospide 606 (Durazno)	036 29173
DA ROSA WALTER	Arrospide 606 (Durazno)	099 634553
DE OLIVERA SILVA ANIBAL	Bvar. Artigas 415	099 262282
DOMINGUEZ ANTUNEZ VICTOR	Bvar. Artigas 129	2923
GALARRAGA IGNACIO	L. Gómez 416	2621
GUERRA PEREZ WALTER	Bvar. Artigas 381	2379
LICCIARDI ROBERTA	Ed. M. Aquino A/008	2851
LOPEZ COLLA ANA	Bvar. Artigas 381	2379

Cont. En pág. Siguiente

Abogado Marcelo Riviezzo

Dr. R. Marcelo Riviezzo Fernández
ABOGADO
Tel. 02 - 402 05 40
Cel. 099 645 031
Tacuarembó 1442 Esc. 806
Montevideo

Abogado Régis Banchero

Dr. Régis Banchero Vignolo
Abogado
Z. De San Martín 512
Tel. 3588 Cel.099 262202

Abogado Walter Guerra

Dr. Walter Guerra
ABOGADO
Bvar. Artigas 381 Tel. **2379** Cel. **099 691 825**

Abogado *Dr. Walter da Rosa Sum*
Mons. Arrospide 606
Tels.(036) 29173-22064
Durazno
Cel. 099 634 553
L. Gómez 493 Ap.007
Paso de los Toros
E.mail: wadarosa@adinet.com.uy

ABOGADA *Dra. Ana López Colla*
Bvar. Artigas 381 Tel. **2379** Cel. **099 860241**

A
B
C
D
E
F
G
H
I
J
K
L
M
N
Ñ
O
P
Q
R
S
T
U
V
W
Y
Z

LOPEZ COLLA ANA	Bvar. Artigas 381	099860241
MÜLLER CLARA	Z. De San Martin 544	2252
NAREZ LATUADA DANIEL	Bvar. Artigas 415	2454
OCAMPO ANDREA	P.B. de Godoy 189	2370
RIVIEZZO MARCELO	Tacuarembó 1442 esc. 806 Mdeo.	402 0540
RIVIEZZO MARCELO	Tacuarembó 1442 esc. 806 Mdeo.	099 645 031
SOSA JORGE FABIANA	Z.de San Martin 453	5411
URCELAY JORGE	Bvar.Artigas 415	6394
VALIERO H. DIEGO	Rivera 878	2043

Abogado Fabiana Sosa Jorge

Dra. Fabiana Sosa Jorge

ABOGADA

Z. De San Martín 453 Tel. **5411**

Abogada Roberta Licciardi

Dra. Roberta Licciardi

Abogada

Juncal 1378 Of. 1106 Telefax. 9000334
Cel. 094 441489 en P.T. Tel. **2851**

Abogado Anibal De Olivera

Dr. Anibal De Olivera

Abogado/Escribano

Atiende en Paso de los Toros los Viernes

Mdeo: Ejido 1189.Tel.9087598 Cel. 099 262282

Abogado Jorge Urucelay

Dr. Jorge Urcelay Moreira

ABOGADO

Bvar. Artigas 415 Tel. **6394**

ACOSTA ALVAREZ SEBASTIAN	BERRUTTI S/N	4003
ACOSTA ALVAREZ SEBASTIAN M	SARANDI 365 - AP.2	6900
ACOSTA ANA GARRIDO DE	W.F.ALDUNATE 362	3462
ACOSTA ANA MARTA LEITES DE	18 DE JULIO 942	3658
ACOSTA ANDREOTI JUAN JOSE	W.F.ALDUNATE 373	2371
ACOSTA ANDREOTTI VICTOR	A.CORREA 229	2680
ACOSTA BARCOS WILSON SERGIO	A. B.DE LOPEZ S/N	5346
ACOSTA CACERES EDUARDO	BVAR.ARTIGAS 577	5216
ACOSTA CACERES EDUARDO B.	W.F.ALDUNATE 584	2954
ACOSTA CAMAÑO JULIO CESAR	A. B. DE LOPEZ 506	5742
ACOSTA CARLOS RENE	V.BALSAMO 451	4327
ACOSTA CARLOS ROMEO	CENTENARIO	4469
ACOSTA CIBIAQUE PEDRO RUBEN	Z. MICHELINI 1073	6847
ACOSTA EDISON HUGO	B.BRUM S/N	6115
ACOSTA GALENO	E.BALSAMO 1526	4568
ACOSTA GERMAN GRACIELA	18 DE JULIO S/N	4935

REMATES...

H. Aizpún & Asoc. Escribanos

Seriedad y Dedicación Tel. 5970

ACOSTA GLADYS RENE	M.DE YEREGUI 310	2358
ACOSTA GONZALEZ TERESA	S.C.ROSSI 102	2383
ACOSTA GUSTAVO	P.B.DE GODOY 472	4986
ACOSTA HIGINIO	F.SANCHEZ 1199	3327
ACOSTA JAVIER	RUTA 5	0660 4138
ACOSTA JOSE LUIS	R 13 AP.003	4138
ACOSTA LECUNA MARIA C.	W.F.ALDUNATE S/N	3552
ACOSTA LEITES LETICIA KARLA	18 DE JULIO 1013	3817
ACOSTA LOPEZ ESMERALDA	F.SANCHEZ 480	3421
ACOSTA LOPEZ MARIA IRIS	A. SIERRA 385	3555
ACOSTA LOPEZ WASHINGTON	F. DORREGO 869	5763
ACOSTA MARIA INES	V.BALSAMO 303	4818
ACOSTA MAUREGÜI ADRIANA	18 DE JULIO 943	6404
ACOSTA MOREIRA DONALDO	A.B.DE LOPEZ S/N	3933
ACOSTA OYARZABAL FREDY	W. FERREIRA 362 - AP 102	3354
ACOSTA PATRICIA	P.M.CHIESA 584	6512
ACOSTA PAULLIER CRISTINA	CMNO DE LAS TROPAS S/N	0660 4890
ACOSTA PEREIRA EDMUNDO	P.B.DE GODOY 223	2830
ACOSTA RAMONA	GRAL.LAGUNA 723	6441
ACOSTA RODRIGUEZ VITALIANO	CALLE 15 METROS	0660 4841
ACOSTA ROSAS ADEMAR	MONESTIER 1031	3073
ACOSTA ROSAS RUBEN ANTONIO	ITUZAINGO 306	3230
ACOSTA SILVA ELENA MARTINA	RIVERA 736	3243
ACOSTA SILVA ELISA AMANDA	ATANASIO SIERRA 498	4657
ACOSTA TORENA WALTER	G.RUIZ 522	2128
ACUÑA BORDAGORRIA RAUL	W.F.FERREIRA 552	2729
ACUÑA CASTRO FELIPE RAMON	Z.DE SAN MARTIN 516	2094
ACUÑA FISCHER LUISA REGINA	A.CORREA 355	2911
ACUÑA FISCHER WASHINGTON	V.BALSAMO 711	2629
ACUÑA GLADYS CITINHO DE	A.B.DE LOPEZ 847	3937
ACUÑA GLADYS CITINHO DE	J.NASAZZI 1427	4437
ACUÑA JOSE MARIA	18 DE JULIO 151	2382
ACUÑA LATUADA VERONICA S	L.B.BERRES 1015	2606
ACUÑA LUIS NERY	GRAL.LAGUNA 980	2517
ACUÑA RAMOS LUIS MARIA	18 DE JULIO 815	5502
ACUÑA RAMOS TIMOTEO	F.SANCHEZ 288	2658
ACUÑA STEVENAZZI SILVINA	18 DE JULIO 815	2889
AEBU	LEANDRO GOMEZ 465	4122

AA ADAME

Asosiación de artesanos Micro Empresarios

visite nuestra cabaña a la entrada camping "el sauce"

tels :3823-2031-2935

AGROVETERINARIA

PRODAGRO + ANSINA

ASESORAMIENTO TECNICO INTEGRAL

Dr. Daniel Gambetta
MEDICO VETERINARIO
Cel: 099 864 188

Dr. Hugo Arbiza
MEDICO VETERINARIO
Cel: 099 864 138

Dr. Daniel Fumero
MEDICO VETERINARIO
Cel: 099 864 200

SISTEMA DE MUTUALISMO

- Baños
- Corte de pelo
- Cirugías
- Ecografías
- Medicamentos
- Raciones
- Accesorios

AGROVETERINARIA

- Venta de productos veterinarios
- Distribuidor STIHL, venta y service
- Bombas de agua GIANNI
- Lubricantes YPF
- Alambres, Bebederos, Molinos de agua
- Baterías WAO
- Raciones PURINA
- Semillas y Fertilizantes

Servicio de ECOGRAFIA

En todas las especies
determinación de mellizos en lanares

Leandro Gómez 514 | Tele/Fax: (0664) 2173 - 3223 PASO de los TOROS
prodagro@ansina.com.uy

ALBANO LEAL MIGUEL ANGEL	A.B.DE LOPEZ S/N	2127
ALBANO MOTTA NEY	V.LOPEZ 889	3979
ALBANO PEDROSO JULIO	V.BALSAMO 659	6171

ALBAÑILES Y PINTORES

ARRUA LUIS	A. Correa 326	2939
ARRUA LUIS	A. Correa 326	099 864648
GONZALEZ ROSS OSCAR	A. Puyol 670	4215
LANGORTE WALTER (CALCUTA)	**Gral. Laguna 1018**	**4329**
LANGORTE WALTER (CALCUTA)	**Gral. Laguna 1018**	**2970**
MARIO FREITAS		5983
MARTINEZ ALFREDO	C. Vargas 1037	2682
MARTINS RODOLFO	Gral. Laguna 1161	3630
RODRIGUEZ ARTIGAS	V. Balsamo 800	2588
RODRIGUEZ SOSA JUAN JOSE	G.de Asencio 1078	099 864400
ROSAS HECTOR	**Gral Laguna y T. Larrau**	**099 833193**
SOSA TABLA	**Ituzaingó y Batlle**	**099 325995**
VELAZQUEZ ATILIO	**T. Olaso 565**	**3369**
VELAZQUEZ ATILIO	**T. Olaso 565**	**099 864051**

Albañil Héctor Rosas

Héctor Rosas

Albañilería de todo tipo

Gral. Laguna y T. Larraud Cel. 099 833193

ALBERNAZ FLEITAS NESTOR HUGO	V. LOPEZ S/N	4603
ALBERNAZ SILVA HUGO	V.BALSAMO 232	2938
ALBORNOZ BLANCA IRIS	L.GOMEZ 161	4421
ALBORNOZ DE GONZALEZ NELIDA E.	V.BALSAMO Y GRAL.LAGUNA	4153
ALBORNOZ DE VILLALBA PERLA	Z.MICHELINI S/N	4224
ALBORNOZ ROSINA	Z.DE SAN MARTIN 541	6377
ALBORNOZ RUBEN DARIO	R.MANGINI 477	3702
ALBORNOZ RUBÉN JOSE	M.ORIBE 167	4911
ALBORNOZ SARA	A.B.DE LOPEZ 420	4308
ALBORNOZ TOMAS	FRANCIA	0660 4064
ALCINA MARIA HERNANDEZ DE	CALLE 17 METROS 178	3629
ALCOBA CORREA LIVIA	A.B.DE LOPEZ 305	2563
ALCOBA GABINITO	E.BALSAMO 881	4037
ALDERETE ECHENAGUSIA JAIME	Z.DE SAN MARTIN 517	4907
ALDERETE JAIME	CHAMBERLAIN	0660 4059
ALEGRE VARELA MARIA	ACHAR	0660 4627
ALEM ANA MARIA E.DE	M.ORIBE 488	2351
ALFA PAPELERIA	18 DE JULIO 881	3824

Alfa

Cintas de regalo
Artículos p/artesanías
Papelería
Fotocopias
Juegos didácticos
Libros
Cotillón

18 de Julio 881 Tel. 3824

ALLENDE LATHEULADE JOSE MARIA	J.P.VARELA 360 BIS	2493
ALLENDE WASHINGTON	G.ETCHEVERRY 318	2672
ALMACEN EL BOCHINCHE	PASO DE SOCA	0660 4086

ALMACENES DE RAMOS GENERALES

DESPENSA SARANDI	Sarandi 329	2367
CASA CENOZ	A. Puyol 573	2013

ALMADA BRIGIDA ESTHER	18 DE JULIO 1150	2750
ALMADA ELSA	G.ETCHEVERRY 484	4889
ALMADA GONZALEZ CHRISTIAN F.	VALERIO LOPEZ S/N	4658
ALMEIDA BARREIRO IRIS	P.M.CHIESA 611	4841
ALMEIDA BERNARDINO	A.B.DE LOPEZ 435	2289
ALMEIDA ESPINOSA FRANCISCO	S.C. ROSSI VIV 6	4269
ALMEIDA LUCAS VALERIO	A. SARAVIA 1029	5779
ALMEIDA LUZ MARIA	GRAL.LAGUNA 1292	3994
ALMEIDA MARIA DEL CARMEN	F.SANCHEZ 1023	4338
ALMEIDA VIERA MIRTA RAQUEL	G.RUIZ 270	3138
ALMEIDA VIRGINIA	SARANDI 403 AP 8	6521
ALMIRON ALBA VIOLETA	CENTENARIO	4047
ALMIRON IRIS BEATRIZ	GRAL.LAGUNA 939	4267
ALMIRON IRIS BEATRIZ	LOPEZ DR. VALERIO S/N	5279
ALMIRON LAGUNA WILLIAM	V.BALSAMO 533	3830
ALMIRON LAGUNA WILSON	GRAL.LAGUNA 829	4879
ALMIRON MILTON URBANO	RIVERA 786	6418
ALMIRON PAREDES RAQUEL Y.	F. LAVANDEIRA 932	5778
ALMIRON PAREDEZ RUBEN MARIO	M.DE YEREGUI 273	6175
ALMIRON PERALTA PEDRO	F.LAVANDEIRA 932	5029
ALMITRÁN MARCHETTI FLIA.	VILLA MILITAR S/N	3268
ALONSO ASCUE LUIS	ACHAR	0660 4611
ALONSO FERRAZ ROBINSON L.	E. GRASSI 338	5906
ALONSO LUIS ADEMAR	P.B.DE GODOY 288	3130
ALONSO LUIS ADEMAR	18 DE JULIO 1013	3767
ALONZO MALDEZ DARIO	SARANDI 476	4638
ALONZO SAGARDOY HERLINDA	18 DE JULIO 903	3169
ALTESOR LAURA	ACHAR	0660 4235
ALTESOR RODRIGUEZ CELIA TERESA	ACHAR	0660 4236
ALTESOR RODRIGUEZ CELIA TERESA	ACHAR	0660 4708
ALTEZ ROSANO RICARDO	MONESTIER 442	6121
ALTEZ ROSANO ROBERTO E.	MONESTIER 440	3999
ALVAREZ ARGUELLO ALICIA	ITUZAINGO 467	4067
ALVAREZ ARGUELLO JOSE PEDRO	L.B.BERRES 1095	3557
ALVAREZ ARGUELLO VICTOR E.	Z.DE SAN MARTIN 571	4426
ALVAREZ BONIFACIO	L.B.BERRES 828	3807
ALVAREZ CABRERA JOSE LUIS	F. SANCHEZ 1000	5447
ALVAREZ CACERES GLADYS MABEL	MONESTIER DR. JULIO S/N	5521
ALVAREZ CACERES JULIO CESAR	ITUZAINGO 235	4529
ALVAREZ CARLOS	VIV.ARTILLERIA S/N	4296
ALVAREZ CARLOS	18 DE JULIO 1136	6150
ALVAREZ COIROLO RUBEN ALBERTO	RIVERA 971	5546
ALVAREZ CUSTODIO ALCIDES	RIVERA 961	5077
ALVAREZ DE FIGUEIRA MARIA	G.RUIZ 571	2183
ALVAREZ ERNESTO GERARDO	GRAL.LAGUNA 764	4059
ALVAREZ FERNANDEZ ORESTES	F.DORREGO 869	3405
ALVAREZ GRISELDA	PASAJE 1 S/N	4934
ALVAREZ GUINENEZ Ma GABRIELA	L. BATLE BERRES 1125	6966
ALVAREZ HILDA	CALLE 5 1389	2296
ALVAREZ LAGUNA DALBA	J.M.BLANES S/N	3685
ALVAREZ LAGUSSI ANTONIO	PASO DE LOS TOROS	0660 4131
ALVAREZ LEITES AGUSTIN	S.BARRETO 272	3451
ALVAREZ LIDYA	A.CORREA 257	6675

Cont. En pág. Siguiente

A_VAREZ LLANES ALEXANDRA J	ITUZAINGO 436	6945
A_VAREZ MELO ALEXIS	CNO.TALA	0660 4820
A_VAREZ MONESIGLIO FLIA	GRAL.LAGUNA 1326	4868
A_VAREZ MOREIRA ALBA	V.BALSAMO 193	6052
A_VAREZ PEDRO APOLISEMO	ITUZAINGO 221	4851
A_VAREZ PEREIRA AGUSTIN	M.ORIBE 325	6117
A_VAREZ RICARDO	S.BARRETO 268	5156
A_VAREZ ROMANO LUIS MARIA	P.B.DE GODOY 266	2391
A_VAREZ ROMANO NERY B	LAVALLEJA 1081	5436
A_VAREZ ROSANO ALBERTO	ARISTIMUÑO S/N AP 11	5237
A_VAREZ ROSANO APOLISEMO	Z.DE SAN MARTIN 598	3617
A_VAREZ RUBEN	T.OLASO Y RUTA 5	3458
A_VAREZ RUBEN	RUTA 5	0660 4062
A_VAREZ SILVANA	LAVALLEJA S/N	4752
A_VAREZ SILVANA	P.M.CHIESA 599	6620
A_VAREZ SONIA	GRAL.LAGUNA 1469	4300
A_VAREZ TORENA LILIA	A.B.DE LOPEZ 509	3752
A_VAREZ TORRES PATRICIA	L.B.BERRES 828	3807
A_VAREZ VALENZUELA MIGUEL ANGEL		5498
A_VEZ PEDRO		0660 4927
A_VEZ ADRIANA CORREA DE	Z.MICHELINI 871	3183
A_VEZ COITIÑO ALAIDES	ACHAR	0660 4350
A_VEZ ENRIQUE	J.C.GRAUERT S/N	6290
A_VEZ ERALIO	ACHAR	0660 4309
A_VEZ ESTELLA MARIS	ITUZAINGO 324	6112
A_VEZ EVA CAMEJO DE	CENTENARIO	3527
A_VEZ JULIO CESAR	P.B.DE GODOY 771	4838
A_VEZ LEIRES FLIA	18 DE JULIO 1246	4193
A_VEZ MARIA INES	CENTENARIO	4048
A_VEZ MENDOZA DANIELA	V.LOPEZ 1129	4975
A_VEZ MENDOZA MIRTA	V.BALSAMO 777	3653
A_VEZ RODRIGUEZ PEREIRA RUTH	F.DORREGO 988	4449
A_VEZ ROSAS ALDO ESTEBAN	DORREGO FRANCISCO S/N	6665
A_VEZ VILA MARGARET ROSSI	18 DE JULIO S/N	4809
A_ _A GUILLERMO (BACHICHA)	Z.DE SAN MARTIN 529	2060
A_ _ETA ROMINA	F.SANCHEZ Y A.PUYOL	4330
A_ _GARAY DAVEZAC JOSE	G.ETCHEVERRY 360	3343
A_ _GARAY MARIA JOSE	A.B.DE LOPEZ 622	4870
A_VADO ANDRES		099 864099
A_VANN MARTINEZ NANCY	A.PUYOL 389	4388
A_VANN MARTINEZ NURYMAR	A.PUYOL 481	3054
A_VANN MARTINEZ WALQUER	A.PUYOL 371	3399
A_VARAL ALICIA	18 DE JULIO 839	4363
A_VARAL ARMUA WALTER	LAVALLEJA 945	3783
AMARILLO ALDA FERREIRA DE	L.GOMEZ 318	2413
AMARILLO ALMIRON ANGELA A	CENTENARIO	4574
AMARILLO ESTELA	V.BALSAMO 125	4256
AMARILLO GUSTAVO	V.LOPEZ 743	3712
AMARILLO LILA BLANCA	W.FALDUNATE 454	4802
AMARILLO LOPEZ ARIEL	F.SANCHEZ 1079	3182
AMARILLO LOPEZ RUBEN	M.ORIBE 420	3666
AMARILLO LUIS	G.ETCHEVERRY 478	4320
AMARILLO LUIS ALBERTO	F.SANCHEZ 823	2177
AMARILLO RAMIREZ MARI CARMEN	18 DE JULIO 1125	3559
AMARO ANTUNEZ CARLOS	17 METS. 890	6638
AMARO CAMACHO KAREN J	Z. MICHELINI 1093	4801
AMARO CAMACHO KAREN J	Z. MICHELINI 1093	099 718800
AMARO CARLOS	S.C.ROSSI 946	2121
AMARO HERMENEGILDO	S.C.ROSSI S/N	3604
AMARO IRIGOYEN GLADYS M	25 DE AGOSTO S/N	5637
AMARO JOSE MARIA	A.CORREA 245	2994
AMARO JUANA	S.C.ROSSI 956	4395
AMARO KAREN DE MORALES	Z. MICHELINI 1093	4801
AMARO MARIA TERESITA	CENTENARIO	6047
AMARO MARTINEZ GLORIA	C.VARGAS 1448	3592
AMARO MARTINEZ JOSE	C.VARGAS 1362	3790
AMARO MARTINEZ MARIA	GRAL.LAGUNA 1078	4174
AMARO MARTINEZ MARIA ISABEL	A. B. DE LOPEZ 563	6933
AMARO NOBAS ELBA YOLANDA	18 DE JULIO S/N AP A4	5980
AMARO PAULA	COMPLEJO PTOROS	3197
AMARO SANDRA BEATRIZ	PSJE INTERIOR 1 S/N	4791
AMARO SILVA GRACIELA L	18 DE JULIO 1112	3475
AMARO TERESA	CENTENARIO	6047
AMARO VAZQUEZ FLIA	BARRIO CARMEN	4571
AMARO VAZQUEZ JUAN CARLOS	S. C. ROSSI S/N	6858
AMESPIL DECIA ROSA	PJE LAS CONCHAS	0660 4177
AMESPIL ROSA (SEUO)AGRONOMO	F.SANCHEZ 884	3174
AMEXSEIRA NICOL		0660 4293
AMIPIME	B.BRUM S/N	4950

AMPLIFICACIONES Y DISCOTECAS

DISCOMANIA		2333
JUCARO	V. Bálsamo 673	3240
LA TRASNOCHE (Barreto y Rosso)	A.Sierra 327	099 864748
LA TRASNOCHE (Barreto y Rosso)	R. Mangini 455	2961
MARTIN RUSO ANGELO	A.Saravia 892	3862
RIBEIRO WALTER (Pirincho)	**RC 29 Vtr. 828**	**4557**
SABROSON FIESTAS	GRAL.LAGUNA 1286	2877
TELEAUDIO SHOP	**18 de Julio 709**	**2465**
TELEAUDIO SHOP	**18 de Julio 709**	**099 864141**

AMOZA ITALO	RUTA 43	0660 4707
ANCAP	BVAR.ARTIGAS 208	2171
ANCAP	BVAR.ARTIGAS 208	6306
ANCAP GAS	A.B.DE LOPEZ 479	2524
ANCHAÑO ESCUDERO ESTELA	B.BRUM 846	4063
ANCHAÑO GILBERT AMILCAR	A.B.DE LOPEZ 735	3085
ANCHETA FELIPA	S.BARRETO 386	4471
ANDA	BERRUTTI 340	6522
ANDERSON MARTINEZ WASHINGTON	A.SARAVIA 1316	4218
ANDRADA BABY	BVAR.ARTIGAS 385	2357
ANDRADA ESTEVEZ DANIEL	E.GRASSI 318	2435
ANDRADA JOSE	SANCHEZ FLORENCIO 811	4309
ANDRADA JOSE ENRIQUE	DR. MONESTIER S/N	3967
ANDRADA MARIA IRIS	M. ORIBE 452	2268
ANDRADA SAUL GABRIEL	S.C.ROSSI S/N	3178
ANDRADA Y CIA S.A.	BVAR.ARTIGAS 385	2491
ANDRADE LAURA	ITUZAINGO 320	6280
ANDREOLI DIAZ RAMON	W.FALDUNATE S/N	4392
ANDREOLI MARIA DEL CARMEN	Z.MICHELINI 1078	6082
ANDREOLI MARIANO	CENTENARIO	4210
ANDREOLI ROCHA JORGE	L.B.BERRES 1042	3179

Cont. En pag. Siguiente

El Eden 6826
RESTORAN - PARRILLA TELEPIZZA

ANDREOLI VERA GUSTAVO	CENTENARIO	2663
ANDREOLI VERA MABEL	CENTENARIO	4086
ANEIROS CENOZ GLADYS TERESA	BVAR.ARTIGAS 279	2038
ANEIROS CENOZ MARIA	A.SIERRA 464	2774
ANEIROS GLORIA	A.SIERRA 445	2377
ANFITTI OTTO	G.ETCHEVERRY 460	4274
ANFITTI OTTO HERMAN	S.B.ANDRADA 578	2469
ANGELO BOGADO MARTIN	A.SARAVIA 892	3862
ANGELO LORENZO IRMA	P.B.DE GODOY 322	3477
ANGUEIRA JUANA DA ROSA DE	BERRUTTI 214	3329
ANGULAS RAMON	SARANDI 329	2294
ANSORENA IHLENFELD IVONNE	A.SARAVIA 743	5219
ANSORENA ILHENFELD RAUL	E.BALSAMO 1043	2500
ANTEL	PERALTA	0660 4843
ANTEL ADMINISTRACION	R.MANGINI 357	2222
ANTEL ADMINISTRACION	R.MANGINI 357	2281
ANTEL ADMINISTRACION	R.MANGINI 357	5892
ANTEL INFORMES DE GUIA		122
ANTEL TELECENTRO	R.MANGINI 357	2000
ANTEL TELEFONOGRAMAS		125
ANTEL ATENCION COMERCIAL		123
ANTONINI SHIRLEY	A.SIERRA 372	3881
ANTUNES SALLABERRY ROSANA	FERREIRA WILSON S/N AP 6B	6029
ANTUNES CELAYA CARLOS	18 DE JULIO 828	2630
ANTUNES CELAYA MARIA ELENA	L.GOMEZ 412	5192
ANTUNES DERIO RICARDO	R 13 BLOCK F AP.001	4133
ANTUNES DESIDERIO	LA CORONILLA	0660 4286
ANTUNES EDUARDO	Z.DE SAN MARTIN 498	2044
ANTUNES EDUARDO	CNO.LOS MOLLES	0660 4134
ANTUNES EDUARDO (GUARO)	25 DE AGOSTO Y S.C. ROSSI	6876
ANTUNES ORONOZ ARIEL	SARANDI 435	2141
ANTUNEZ MACIEL ROSAURO	V.BALSAMO 293	2125
ANTUNEZ MARIA ELIZABETH	V.BALSAMO 247	4866
ANTUNES NEY	BERRUTTI S/N	6467
ANTUNES ORONOZ GLADYS	Z.DE SAN MARTIN 415	2898
ANTUNES SALABERRY GABRIELA	CENTENARIO	4624
ANTUNES SALABERRY ROSANA	Z.DE SAN MARTIN 498	2044
ANTUNES SALABERRY TERESA	Z.DE SAN MARTIN 498	2044
APARICIO LAGUNA ALBA	P.B.DE GODOY 522	2984
APARICIO SUAREZ MANUEL	BARRIO NAUTICO S/N	3993
APESETCHE MARIA ESTHER	A.SARAVIA 963	3998
AQUINO MARIA ELISA	S.C.ROSSI 444	2856
ARAMBERRI REYES ERNESTO	PARADA SUR	0660 4327
ARAUJO ALBERTO	CENTENARIO	4494
ARAUJO BARCELONA CARLOS MARIA	ACHAR	0660 4709
ARAUJO BARCELONA JOSE MARTIN	ACHAR	0660 4261
ARAUJO BARCELONA JULIO	ACHAR	0660 4825
ARAUJO BARCELONA LILIA ESTELA	ACHAR	0660 4702
ARAUJO BARCELONA MIGUEL ANGEL	RUTA 43 S/N	0660 4184
ARAUJO CAMI BERNABE	E.GRASSI 380	3137
ARAUJO COLI LETICIA RUBY	V. LOPEZ 1071	5979
ARAUJO DARDO	ACHAR	0660 4838
ARAUJO FAGUNDEZ YENI CRISTINA	A.CORREA 412	4479
ARAUJO FURTADO IVO ABEL	GRASSI EMILIA S/N	5761
ARAUJO FURTADO MILTON EDUARDO	BALSAMO EUFRACIO 1368	5551
ARAUJO GAU ALBERTO DANIEL	MICHELINI ZELMAR	5897
ARAUJO GONZALEZ ALBERTO ROBERT		4896
ARAUJO ISMAEL	G.DE ASENCIO 1197	3255
ARAUJO MIGUEL ANGEL	ACHAR	0660 4209
ARAUJO SOTO FLIA	G.ETCHEVERRY 335	4478
ARAUJO ZULMA PEREDA DE	CENTENARIO	2857
ARBALLO ARBELO RUBEN F.	A.CORREA 227	3370
ARBIZA APESETCHE ANA	PERALTA	0660 4043
ARBIZA APESETCHE M. GASTON	J.C.GRAUERT 5	2234
ARBIZA APESETCHE M. GASTON	J.C.GRAUERT 5	3114
ARBIZA APESETCHE M. GASTON	COSTAS DEL SALSIPUEDES	0660 4643
ARBIZA ARAUJO (LICHA)	BVAR.ARTIGAS 348	2609
ARBIZA ARAUJO HUGO (PANTA)	SARANDI 403	2170
ARBIZA ESPINOSA NAHUEL	W.F.ALDUNATE 365	6624
ARBIZA ESPINOSA NAHUEL	GRAUERT 5	6778
ARBIZA FERNANDEZ ALEJANDRA	B. BRUM 822	3383
ARBIZA FERNANDEZ HORACIO M.	J. C.GRAUERT 5	5091
ARBIZA FERNANDEZ MAURO	J. C. GRAUERT 5	6778
ARBIZA GUIMARAES ALFREDO	G. ETCHEVERRY 351	3600
ARBIZA GUIMARAES ALFREDO	CHARATA	0660 4099
ARBIZA HERRERA PAMELA	J. C. GRAUERT 5	6778
ARBIZA JULIO	A. SARAVIA BLOCK C AP 003	099 869105
ARBIZA JULIO EDUARDO	A.SARAVIA S/N	2620
ARBIZA LENCINA ABEL	A.PUYOL 445	2456
ARBIZA LENCINA ABEL	BERRUTTI 496	3584
ARBIZA LENCINA ABEL		0660 4325
ARBIZA Ma ESTHER APESETCHE DE	A.SARAVIA 963	3998
ARBIZA MORAIS JULIO	ACHAR	0660 4253
ARBIZA MUGA ROGELIO JAVIER	CMNO VECINAL S/N	0660 4873
ARBIZA NIDIA	ACHAR	0660 4219
ARBIZA ROGELIO	RUTA 5 KM 307	0660 4316
ARBIZA SENAR JUAN ANTONIO	ACHAR	0660 4185
ARBIZA TORENA JUAN JOSE	M. ORIBE 496	6842
ARBIZU JAVIER	E.GRASSI 446	2165
ARBIZU MARGARITA B.DE	E.GRASSI 446	2165
ARBIZU SANDRA	M.ORIBE S/N	6559
ARBURUA ANTONIO SOCIEDAD	RUTA 43	0660 4220
ARBURUA ARCE JUSTO	W.F.ALDUNATE 508	4992
ARBURUA GABRIELA	M.ORIBE 774	2070
ARBURUA GONZALEZ NICOLAS	ACHAR	0660 4098
ARBURUA JORGE	M.ORIBE 774	2070
ARBURUA MARIA TERESITA	M.ORIBE 569	2309
ARCE CARRO HUGO RICARDO	W. FERREIRA S/N	6929

ARENERAS

EL CHICHO	**W. Beltrán 239**	**3096**
EL CHICHO	**W. Beltrán 239**	**099 860017**
ELMER	M. Yeregui 241	
SALABERRY	**R. Mangini 471**	**2116**
SURUBI	P. B. de Godoy 131	3052

AREOSA CUNA HEBER TOMAS	Z.MICHELINI S/N	3416
AREOSA CUNHA ROSA	V.BALSAMO 253	4662
AREOSA GLADYS ALDAMA DE	R.MANGINI S/N	2653
AREOSA SUSANA VAZQUEZ DE	A.CORREA 277	3938
AREVALO ARIEL	ITUZAINGO 658	3627
AREVALO BORCHE MARI	Z.MICHELINI 1032	6257

El Eden 6826 RESTORAN - PARRILLA

ARENERA SALLABERRY

ROMULO MANGINI 471 Tel. **2116** Cel. **099 199591**

ARENERA de Héctor Rodríguez

EL CHICHO

Servicio de Retroescavadora

W. Beltrán 229 Tel. **3096**

AREVALO SILVIA	R 13 BLOCK A AP.001	3074
ARGUELLO CAMARA KARINA	CENTENARIO	5099
ARGUELLO CAMARA SILVIA	CENTENARIO	4077
ARGUELLO MARINELA MALDONADO de	F.SANCHEZ 1268	3088
ARGUELLO PERLA	BARRIO BELLA VISTA VIV.9	3758
ARGUELLO PI ISABELA	RIVERA 938	4322
ARGUELLO SASTRE SILVANA M	SANCHEZ F1259	3603
ARIAS DUARTE DIEGO	PAMPA	0660 4282
ARIAS DUARTE DIEGO	PAMPA	0660 4298
ARIAS GARCIA RUBEN ALBERICO	BARRIO NAUTICO S/N	3681
ARIAS LARRAÑAGA NERIDA	RUTA 5	0660 4672
ARIAS MARIA DEL ROSARIO	SARANDI 335	5061
ARIAS PUENTES JOSE FELIX	18 DE JULIO 879	5150
ARIAS WALTER	PROGRESO	0560 6167
ARICETA VILMA ALBANO DE	RIVERA 746	3244
ARISMENDI ANA MARÍA CAMELO DE	S.BARRETO 470	4361
ARISMENDI CAMELO EDGARDO	A.B.DE LOPEZ 742	3107
ARISMENDI CAMELO JOSE ANGEL	GRAL.LAGUNA 1015	3900
ARISMENDI CAMELO MARIO	A.PUYOL 362	3106
ARISMENDI EDGARDO	SALSIPUEDES	0660 4300
ARISMENDI GLORIA SILVA DE	Z.MICHELINI 954	2319
ARISMENDI MARTINEZ MARIA T	SEBASTIAN BARRETO 425	4220
ARISMENDI MARTINEZ Ma TERESA	BERRUTTI 228	4703
ARISMENDI MORAN EUDOXIO RAUL	BALSAMO VENANCIO 126	6716
ARISMENDI OSMAR	C.VARGAS 1077	2684
ARISMENDI WASHINGTON	A.B.DE LOPEZ 662	3031
ARISTEGUI DE CRAMPET SONIA	M.AQUINO APTO.105	4440
ARISTIMUÑO ALFREDO	A.CORREA 364	6657
ARISTIMUÑO BARBOZA SUSANA A	G.ETCHEVERRY 435	4498
ARISTIMUÑO COSTA ANGEL ESTEBAN	BERRUTI 540	5727
ARISTIMUÑO FUMERO MARIANELA	SARANDI 433	4031
ARISTIMUÑO FUMERO MARIANELA	G.ETCHEVERRY S/N	4983
ARISTIMUÑO GLADYS MABEL	B.BRUM 726	3250
ARISTIMUÑO MACHADO WASHINGTON	BERRUTTI 238	3586
ARISTIMUÑO MENDARO MAURA	G.RUIZ 338	3328
ARISTIMUÑO ROBERT	Bvar. ARTIGAS 283	4188
ARISTIMUÑO TOMEO ARIEL	B.BRUM 834	3339
ARISTIMUÑO WASHINGTON	Ap. Saravia 719	5493
ARIZALETA ABEL	ACHAR	0660 4217
ARIZALETA ARMANDO	S.BARRETO 437	6445
ARIZALETA WINSTON MARIA	F.SANCHEZ 884	2578
ARMUA DIAZ MARIA NELLY	V. BALSAMO 189 AP 4	5803
ARMUA GARAY MERCEDES	A.B.DE LOPEZ S/N	2945
ARMUA GRACIELA	RC 18 898	6079
ARMUA ISOLINA SASTRE DE	A.SIERRA 370	2037
ARMUA JOSE LUIS	SANTIN ROSSI 463	099 659430
ARMUA MARIA ELENA	J.P.VARELA 396	6468
ARMUA MARIA EMILIA	COMP. MARIA ANGELICA 880	6376
AROMAS DEL BOSQUE	18 DE JULIO 907	099 194836
AROSTEGUI DE PIÑEIRO DELIA	P.B.DE GODOY 180	2758
AROTXARENA NOGUERA CRISTINA	E.GRASSI 335	2900

ARQUITECTOS

CIRILLO ARON ALVARO	**Montevideo**	**7074203**
COLOMBO MENDEZ GABRIEL	G. Etcheverry 436	2634
RAMOS CATALOGNE CLAUDIA	Bvar. Artigas 275	2119
REAL ILHENFELD DANIEL	B.Brum 703 Dzno.	099 631994
SIMONET PAULA	**Salto**	**073 38204**
TRINCAVELLI OMAR (ESTUDIO)	**Montevideo**	**099 390232**

Arquitecta Paula Simonet

Paula Simonet
ARQUITECTA

Purificación 235
Telefax. 073 - 38204
Salto

Arquitecto Omar Trincabelli

Omar Trincavelli
ARQUITECTO

Luis Lamas 1450 AP 101
708 7030
099 894340
Montevideo

Arquitecto Alvaro Cirillo

Arq. Alvaro Cirillo Arón
ARQUITECTO

26 de Marzo 1369/406
02.7074203
099 609044
Montevideo

ARREGUI JOSE PEDRO	CAMINO AL RINCON	2018
ARRIETA LAURA TARRECH DE	L. BATLLE BERRES 788 AP 107	2510
ARRIETA TARRECH GUSTAVO	L. BATLLE BERRES 788 AP 107	2510
ARRIOLA LUIS ALBERTO	COMPLEJO PTOROS 20A S/N	4295
ARRUA AGUIAR BETTY ELIZABETH	S.BARRETO 415	4523
ARRUA GARAY SANTA TERESA	BARRIO CHARRUA VIV.3	3299
ARRUA LORETO VICENTE	S.C.ROSSI 649	6304
ARRUA MARIA ANITA	P.B.DE GODOY 461	4051
ARRUA MARIELA	T.LARRAUD 415	4049
ARRUA MARTA BEATRIZ	ITUZAINGO 839	4340
ARRUA SILVIA MARIELA	T.LARRAUD 415	6218

La gestión cultural constituye hoy una de las más importantes mediaciones con las que cuenta la sociedad. Recurra o no a medios o soporte técnicos de reproducción, ella supone, en todos los casos, una intervención decisiva en la producción social de sentido. Lo fue cuando la ejercieron de manera excluyente los mecenas y soberanos.

Mucho más lo es al ampliarse sus alcances y democratizarse y complejizarse la vida de las sociedades. Tomar conciencia de esto lleva al autoexamen sobre qué sentidois contribuimos a construir; ¿son ellos alienantes o emancipadores?

CIUDAD Y CULTURA EN EL SIGLO XXI> de TONI PUIG PICART.
Ediciones CICCUS. Buenos Aires. Argentina.-

ARTEAGA ANDREA R.	PB DE GODOY 782	4205
ARTEAGA GONZALEZ CARLOS A.	G.RUIZ 215	3379
ARTILLERIA	M.ORIBE 502	2235
ASOCIACION RURAL PASO JUSTINO	BERRUTTI S/N	2328

ASISTENTES SOCIALES

BARBETA SARAVIA CARMEN	M.Oribe 576	2100
BRANCH DE RODRIGUEZ Ma ROSA	Villa Militar viv.2 A	4301

ASERRADEROS

DIAZ CORNEJO LUIS	L. B. Berres 896	6926
LAZO WASHINGTON	Rivera 970	099 831716
LAZO WASHINGTON	Rivera 970	099 834559
ROSANO	G. Etcheverry 530 (part)	2790

ASPESI CORTES GUSTAVO	BVAR.ARTIGAS 320	2203
ASPESI ROSA CORTES DE	A.SIERRA 416	2526

Aserradero Rosano

Rosano ASERRADERO De Narriman Acevedo

Venta de Leña y Maderas en gral.

G. Etcheverry 530 Tel.**2790**

ASSAMORI EROLDE	S.BARRETO 140	6035
ASTORE GALEANDRO LUIS	PAMPA	0660 4718
ASTORE MAURO	PAMPA	0660 4271
ATENAS S.A.	FRANCIA	0660 4200
AUSCARRIAGA HERNANDEZ JUAN	S.C.ROSSI S/N	3615
AUSCARRIAGA MARY	J.C.GRAUERT 867	6102
AUSCARRIAGA OLIVERA JOSE LUIS	GRAL. LAGUNA 1470	5625

Casas y Terrenos en...

H. Aizpún & Asoc. Escritorio

AUSCARRIAGA RAMIREZ LUCIA	J.C.GRAUERT S/N	5087
AUSCARRIAGA SILVIO B.	M.ORIBE 423	2635
AUTE	R.MANGINI 369	2815
AUTEDO LUIS ALBERTO	LAVALLEJA 1040	6331
AUTEDO MIGUEL GODOFREDO	SIERRA ATANASIO 478	6804
AUTOCENTRO	A.B.DE LOPEZ Y 18 DE JULIO	6583
AUTOMOVIL CLUB Del uruguay-Francerv	E.GRASSI 513 (particular)	6403

AUTOMOTORAS

AGROMEC AIZPUN	L.B.BERRES 711	2350
DE LEON ALVARO	P.B.de Godoy 576	2547
DE LEON ALVARO	P.B.de Godoy 576	099 117747
ESSO ASPESI	Bvar. Artigas 296	2005
GERMAN RAMIRO	Fdo. Sanchez	6395
OYARZABAL JAVIER	A.B.de López 308	2737
REPUESTOS 51	L. Gómez y A. Correa	4773
ROMANO ROCELEUR	A. Correa 397	2092
SOTO GERARDO	G. Ruiz y L. Batlle Berres	099 860007

AVILA DE BARRAGAN NAIR	CENTENARIO	4175
AVILA IMPERIAL NELIDA	V.BALSAMO 771	3918
AVILA IMPERIAL NELIDA	V.BALSAMO 755	6386
AVILA JUAN PABLO	V.LOPEZ 1001	4204
AVILA LEMOS MARIANELA	CENTENARIO	4257

Cont. En pág. Siguiente

H. Aizpún & Asoc. Escritorio

Tel. 5970

AYALA JUAN MARIA	L.B.BERRES 878	3751
AZAMBULLA CLAUDIA	BERMUDEZ DE GODOY PAULA 497	4315
AZAMBUYA GRACIELA	J.C.GRAUERT 977	6168
AZAMBUYA RODRIGUEZ GIANIMA	S.C.ROSSI S/N	6013
AZAMBUYA SILVIA RAQUEL	R 13 BLOCK H AP.004	2622
AZCUE CARLOS (LITO)	18 DE JULIO 149	2304
AZCUE DE LEON SHUBER BERNARDO		0660 4933
AZCUE JUAN	ACHAR	0660 4224
AZCUE MARIA CRISTINA	BVAR.ARTIGAS 270 BIS	4304
AZCUE MARTINEZ CESAR MAYO	ACHAR S/N	0660 4276
AZCUE MARTINEZ CESAR MAYO	ACHAR	0660 4726
AZCUE MARTINEZ LILIAN	G.DE ASENCIO 927	3043
AZCUE MIGUEL ANGEL	R.MANGINI 547	2152
AZCUE OLVEIRA NELLY	CENTENARIO	2373
AZCUE TORRES CESAR	ACHAR	0660 4725
AZZIZ JATTON JORGE	PERALTA	0660 4324

AGENDA **A**

B

BACCINO PEREDA MARIELA	A.SIERRA 409	5141
BACINO GARCIA CLAUDIA	F.SANCHEZ 937	3649
BACINO RODRIGUEZ DORITA	P.B.DE GODOY 681	4534
BACINO RODRIGUEZ EDGARDO	MONESTIER S/N	3072
BACINO RODRIGUEZ RAMON	18 DE JULIO 1085	2230
BAEZ JUAN	V.BALSAMO 128	2755
BAEZ PEREIRA ALICIA	BARRIO NAUTICO VIV.50	3289
BAEZ PEREYRA GRACIELA ARACI	PSJE INTERIOR S/N AP 19	5824
BALANZA ARBIZA ABEL	RUTA 5 KM 252	4925

BALANZA

ARBIZA ABEL	Ruta 5 Km 252	4925
ARBIZA ABEL	Ruta 5 Km 252	099 864135
ARBIZA ABEL	Ruta 5 Km 252	0660 4325

BALBELA RADIEL TV	18 DE JULIO 721	2340
BALBIS LARRAUD PEDRO	SDI.DE LA CHINA	0660 4333
BALBIS LARRAUD PEDRO E.(LALO)	P. Centenario	5409
BALBIS LARRAUD PEDRO E.(LALO)	Z.DE SAN MARTIN 486	2479
BALBIS PATISSON MARTIN ALEJO	BERRUTI DR 530	5323
BALBIS TORNERIA	W.F.ALDUNATE 519	2963
BALDOMIR FREDERICO GLORIA	F.SANCHEZ 1071	3640
BALIERO CARLOS	CARLOS REYLES	0368 2018
BALLESTEROS VICENTA	P.B.DE GODOY 601	5097
BALSAMO ACOSTA MARIA IRIS	P.B.DE GODOY 649	4545
BALSAMO ACOSTA MARIA IRIS	B.DE GODOY PAULA 649	5526
BALSAMO CARLOS M	F.SANCHEZ 777	2376
BALSAMO DE RUBILES MIRTA	25 DE AGOSTO 1463	4190
BALSAMO GUSTAVO	P.B.DE GODOY 230	2157
BALSAMO LAGUNA BLANCA NAIR	LOPEZ DR VALERIO 1401	6853
BALSAMO LAGUNA CLAUDIA E	NASAZZI JOSE S/N	3558
BALSAMO LAGUNA MARIA	V.LOPEZ 1319	4665
BALSAMO MACHADO WALKYRIA N	GRAUERT JULIO CESAR S/N AP 11	5627
BALSAMO MENENDEZ NELSON	V.LOPEZ 1087	3719
BALSAMO NELSON	L.B.BERRES 929	2101
BALSAMO PEDROZO MARCOS	P.B.DE GODOY 749	6178
BALSAMO PEDROZO RICHARD	P.B.DE GODOY 749	6391
BALSAMO ROSA OLIVERA DE	J.E.RODO 853	3576
BALSAMO SEPTIMO	G.ETCHEVERRY 367	2322
BALSAMO SEPTIMO (PULGA)	F.SANCHEZ 744	2187
BALSAMO SILVA MARIA LUISA	GUTIERREZ RUIZ HECTOR 467	5723
BALSAMO UMPIERREZ YAMANDU	G.RUIZ 209	2381
BALSAMO UMPIERREZ YAMANDU	18 DE JULIO 780	2401
BALSAMO VIDELA WASHINGTON E	19 DE ABRIL 286	3238
BALSERINI AMELIA BLANCO DE	A.SARAVIA S/N	2553
BALSERINI BARTHES ILEANA A	PUYOL ADELAIDA 384	5591
BALSERINI CARLOS E.	A.PUYOL 335	2969
BALSERINI LEONOR COITIÑO DE	R.MANGINI 489	2310
BALSERINI PEDRO	R.MANGINI 493	2536
BALSERINI PEREDA MARIELA	R.MANGINI 471	2116

Cont. En pág. Siguiente

BALSERINI RODRIGUEZ JULIA	G. ETCHEVERRY 435	5985
BANCA DE QUINIELAS	18 DE JULIO 759	6510
BANCA DE QUINIELAS	18 DE JULIO 759	2439
BANCALARI CACERES GRACIELA	RUTA 5	0660 4845
BANCHERO LIA V.DE	J.PVARELA 376	2405
BANCHERO VAN LOMMEL MARIA	RUTA 5 KM 252	3753
BANCHERO VIGNOLO REGIS	Z.DE SAN MARTIN 512	3588

BANCOS

COFAC	Bvar. Artigas 501	2515
COFAC	Bvar. Artigas 501	2705
DE SEGUROS DEL ESTADO	L. B. Berres 863	2282
HIPOTECARIO	Sarandí 359	2521
HIPOTECARIO	Sarandí 359	2742
PREVISION SOCIAL (B.P.S.)	L. Gómez 534	2244
PREVISION SOCIAL (B.P.S.)	L. Gómez 534	2208
REPUBLICA	Bvar. Artigas 500	2032
REPUBLICA	Bvar. Artigas 500	2068
REPUBLICA	Bvar. Artigas 500	3470

BANCO DE LA REPUBLICA	BVAR.ARTIGAS 500	2032
BANCO DE LA REPUBLICA	BVAR.ARTIGAS 500	2068
BANCO DE LA REPUBLICA	BVAR.ARTIGAS 491	3044
BANCO DE LA REPUBLICA	BVAR.ARTIGAS 491	3470
BANCO DE LA REPUBLICA FAX	BVAR.ARTIGAS 400	3472
BANCO DE PREVISION SOCIAL	L. Gómez 534	2352
BANCO DE PREVISION SOCIAL	L. Gómez 534	3409
BANCO DE PREVISION SOCIAL	L. Gómez 534	2208
BANCO DE PREVISION SOCIAL (BPS)	L. Gómez 534	2244
BANCO DE SEGUROS	L.B.BERRES 863	2282
BANCO HIPOTECARIO	SARANDI 359	2249
BANCO HIPOTECARIO	SARANDI 359	2521
BANCO HIPOTECARIO	SARANDI 359	2742
BANDERA JOSE ALBERTO	A.B.DE LOPEZ 302	4476
BAÑO OFICIAL	PARADA SUR	0660 4326
BAPTISTA ACHEVERRIAGA BEATRIZ A.	LAVALLEJA 1162	2530
BAPTISTA JOSÉ A.	BVAR.ARTIGAS 304	2336
BAPTISTA JOSE ANTONIO	L.GOMEZ 304	6057
BAPTISTA JOSE EL MANGRUYO	SDI.DE LA CHINA	0660 4306
BAPTISTA NELLY NAN DE	G.ETCHEVERRY 282	2866
BAR 18	BVAR.ARTIGAS 253	6214
BAR LA NUEVA PERLA	18 DE JULIO 701	2053
BARAIBAR ONDINA LEITES DE	CENTENARIO	2934
BARBE FONTINOVA GABRIEL	A. SARAVIA 995	5883
BARBE HUGO	R.MANGINI Y MONESTIER	4391
BARBOZA MIRIAM RAQUEL	VIV.ARTILLERIA 4	6646
BARBOZA ALEJANDRO	C.VARGAS 1430	4731
BARBOZA DELGADO ERSILIO C.	PAULA B. DE GODOY 563	4253
BARBOZA MARIA EMILIA	ETCHEVERRY GUALBERTO 435	5868
BARBOZA MONTIEL RAMON	L.A.DE HERRERA 467	4618
BARBOZA PERALTA MARTA B.	VARGAS CELESTINO 1344	5705
BARBOZA PERALTA TERESA Y.	VARGAS CELESTINO 1430	6976
BARBOZA SILVA JUAN MANUEL	MONESTIER 869	3336
BARCELO BRITOS CARLOS	CENTENARIO	4659
BARCELO CAMELO ALVARO (nani)		099 888119
BARCELO CAMELO DIEGO		099 864303
BARCELO CAMELO DIEGO IGNACIO	V. LOPEZ COVIADEOM AP 26	5262
BARCELO CAMELO GONZALO		099 564764
BARCELO CARLOS EST.EL ESPINILLO	RINCON DEL BONETE	0660 4636
BARCELO SANCHEZ DANIEL	V. LOPEZ COVIADEOM AP 26	5262
BARCELO SANCHEZ DANIEL		099 888118
BARCELO SANCHEZ DIEGO	R 13 - C 101	5163
BARCELO SANCHEZ DIEGO		099 835683
BARCELO IMPRENTA	S. BARRETO 439	2714
BARCELONA GRACIANA DE BENQUET	G.ETCHEVERRY 567	2802
BARCENA CATROPPA LUIS ALBERTO	RIVERA 916	4656
BARCO ALVEZ PAULO FERNANDO	CHIESA PEDRO M.S/N	5274
BARCOS GONZALEZ OMAR	A.CORREA 230	3612
BARDIER HECTOR	RIVERA 522	3148
BARDIER ROSSO GABRIELA	RUTA 5	0660 4749
BARDIER VIGNOLO ALICIA INÉS	G.RUIZ 339	4354
BARDIER VIGNOLO HECTOR	RIVERA 522	3148
BARNECHE PIÑEIRO SELVA	G.ETCHEVERRY 691	3829
BAROMETRICA ALONSO	18 DE JULIO 1013	3130
BAROMETRICA VILANOVA	A.PUYOL 481	3054

BAROMETRICAS

ALONSO	P. B. de Godoy 288	3130
J.L.A. (Complejo Municipal)	W.Ferreira y A.Saravia	2770
VILANOVA	**A. Puyol 481**	**3054**

Barométrica Vilanova
A. Puyol 481 Tel. **3054**

BARRACA BENVENUTTO	W.FERREIRA 434	2245
BARRACA FLORES	BERRUTTI 328	2237
BARRACA IRAZOQUI	BVAR.ARTIGAS 406	2508
BARRACA IRAZOQUI	BVAR. ARTIGAS 406	5376
BARRACA SANFER	BVAR.ARTIGAS 299	2464

BARRACAS DE CONSTRUCCION

AGROPASO	18 de Julio 1069	2195
FLORES	**Dr. Berrutti 328**	**2237**
LA BARRACA	**W. Ferreira 434**	**2245**
LA BARRACA	**W. Ferreira 434**	**3401**
MARBET	18 de Julio 814	2817

La gestión cultural es la que se dedica a construir sentidos que transformen, dignifiquen, mejoren, humanicen continuamente la vida de los ciudadanos y las ciudades.

CIUDAD Y CULTURA EN EL SIGLO XXI> de TONI PUIG PICART.
Ediciones CICCUS. Buenos Aires. Argentina.-

Barraca Juan J. López Sánchez

Barraca de Cueros
De Juan José López Sánchez

M.Oribe 213 Tel. 4013 Cel. 099 833919

BARRACAS DE ACOPIOS DE FRUTOS DEL PAIS		
EL GRINGO	CENTENARIO	5887
EL GRINGO	CENTENARIO	099 860024
FUELLIS	18 de Julio 918	2502
IRAZOQUI	Bvar. Artigas y A. Correa	2508
SANFER	Bvar. Artigas 299	2464
JUAN J. LOPEZ	M. Oribe y E. Grassi	4013
JUAN J. LOPEZ	M. Oribe y E. Grassi	099 833919

BARRAGAN ACEVEDO EMETERIO	F.SANCHEZ 1182	4203
BARRAGAN CHABAT ERIC	E.GRASSI 316	2771
BARRAN ALICIA MALDONADO DE	Z.MICHELINI 986	4984
BARRAN CHOLO	L.GOMEZ S/N	3194
BARRERA ALBA MARGARITA	S.C.ROSSI 428	3029
BARRETO AMARILLO RUBEN E	A. SIERRA 327	6961
BARRETO AMARO EDUARDO	COMPLEJO P.TOROS VIV.11	4305

SIGLO XXI
BASE DE SERVICIOS
A. Saravia 565
3450

BARRETO AMARO RAQUEL	ITUZAINGO 345	6882
BARRETO CHABELA	S.BARRETO 440	2483
BARRETO FIGUEIRA MARIA NATALIA	J. C. GRAUERT	4797
BARRETO GORDOY ROSA YANELA	CAMINO A LAS TROPAS S/N	3775
BARRETO MARTINEZ (PETECO)	G.RUIZ 573	4438
BARRETO SILVERA SANTIAGO	A.SIERRA S/N	3045
BARRETO SUSAYE BERNARDO	ITUZAINGO S/N	5047
BARRIEL CARMEN	VIV.ARTILLERIA 33	6619
BARRIENTOS DUARTE MONICA INES	V. LOPEZ S/N	6869
BARRIENTOS JACINTO ROMAN	A.SARAVIA 767	2907
BARRIOS BERMUDEZ MARINA	SARANDI 365 AP 1	5243
BARRIOS FLORENTINA ESTELA	V.LOPEZ 914	2390
BARRIOS JOSE LUIS	PB.DE GODOY 432	2409
BARRIOS MARINA	M.ORIBE 206	2327
BARRIOS MENDEZ LAURA	GRAL.LAGUNA 1151	5072
BARRIOS RAMON EDUARDO	V. LOPEZ 914	5559
BARRIOS RAUL	L.B.BERRES 788	6407
BARROS ANTUNEZ JULIO	SDI.DE LA CHINA	0660 4349
BARROS IRIBURO ERNESTO JAVIER	A.B.DE LOPEZ 617	4594
BARROS IRIBURU ROBERTO	M.ORIBE 225	4963
BARROS JULIO ARIEL	18 DE JULIO 811	2554
BARROS MARIA ALICE	ROSSI SANTIN C.S/N AP 6	6471
BARSABAS PAZ HECTOR	PB.DE GODOY 667	4455
BARZOL EMILIO	ACHAR	0660 4287
BASCOU FERNANDO	M.ORIBE 212	2012
BASE DE SERVICIOS SIGLO 21	A.SARAVIA 565	3450
BASSINI NUÑEZ NELBYS MIREYA	PB.DE GODOY 320	4497
BASSO GERONIMO	A.SIERRA 430	2307

Cont. En pág. Siguiente

FUELLIS
BARRACA
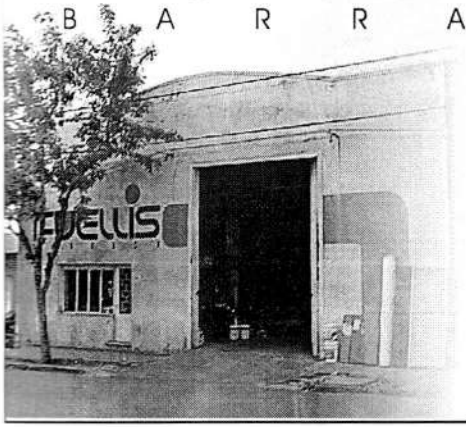

- Compra de cueros
- Venta de materiales para alambrados
- Raciones
- Lambriz, maderas
- Postes , piques

18 de Julio 918 Tel.: 2502

El Eden 6826
RESTORAN - PARRILLA

BASSO SILVANA	VILLA MILITAR VIV.19 B	6466
BATALLON DE INGENIEROS III	CNO.RINCON DEL BONETE	2082
BATALLON DE INGENIEROS III	CNO.RINCON DEL BONETE	2354
BAUTISTA LOYANE	V.LOPEZ Y S.C.ROSSI	6570
BAUTISTA MANUEL ALEJANDRO	W.F.ALDUNATE S/N	6296
BAYGORRIA	BAYGORRIA	2185
BAYGORRIA	BAYGORRIA	2800

BAZARES

BUTTER'S	18 de Julio 1013	4641
COSMOS QUASAR	Bvar. Artigas 579	2272
ECONOMICO 18	Dr. Berrutti 432	2918
ECONOMICO 18	Dr. Berrutti 432	6604
ENTRAZO	18 de Julio 745	3506
ENTRAZO	Sarandí 383	2030
IBERIA FLORES	18 de Julio 1037	2403
JOYERIA RODRIGUEZ	18 de Julio 792	3059
LA BOTICA	Bvar. Artigas 447	6468
LA CABAÑA	A.B.de López 591	4118
MAFALDA	Bvar. Artigas 561	2332
SALON A.B.C.	B.Brum y V. Bálsamo	2936
SAN CONO	F. Sánchez 920	2793
SAN CONO	A.B.de López y C. Vargas	4275
SAN CONO 3 HNOS.	Bvar. Artigas 350	3500
SUPER CENTER	18 de Julio y r. Mangini	
TELEAUDIO SHOP	18 de Julio 709	2465
TELEAUDIO SHOP	18 de Julio 709	099 861411
VERDUN 3	A.B.de Lopez 663	6990
VIRIMAR	18 de Julio 755	2537

BAZZANO ZULMA LEITES DE	V.BALSAMO 205	3965
BEDOLLA HERNANDEZ SILVANA	F.DORREGO 997	3750
BEHRENS ROBERTO	FRANCIA	0660 4044
BEHRENS STORN GEORG	FRANCIA	0660 4066
BELLIZZI AREOSA NATALIA E.	P. BERMUDEZ DE GODOY 281	6893
BELLOMO DA SILVA JOSE	L.B.BERRES 967	3150
BELLON AMALIA AMPARO	M.ORIBE 269	3323
BELOQUI CATALINA	BVAR.ARTIGAS 360	2039
BELOQUI MARCELINA	ACHAR	0660 4203
BELORA LEONEL	L.B.BERRES S/N	4150
BELORA SOCA LEONEL MARIA	f. SANCHEZ 873	5965
BELZA FRANCO MIGUEL	RUTA 43 Y 5	0660 4189
BENAVIDEZAYRES DEONILDA	G.RUIZ 650	3866
BENAVIDEZ CLAUDIA AZAMBULLA de	P. BERMUDEZ DE GODOY 497	4315
BENAVIDEZ PERALTA NANCY V	P. CHIESA S/N	5259
BENAVIDEZ AYRES WASHINGTON	ITUZAINGO 221	4001
BENAVIDEZ DIANESI MARIA ALBA		0660 4761
BENAVIDEZ PINJOSOSKY HELENA	PB.DE GODOY 497	4377
BENER TOLENTINI MIGUEL	F.SANCHEZ 990	4748
BENGOECHEA EDUARDO	G.ETCHEVERRY 460	2788
BENGOECHEA HECTOR LUIS	A.SIERRA 367	3843
BENGOECHEA RAUL	L.GOMEZ 521	2009
BENGOECHEA RAUL ALBERTO	M.ORIBE 228	2255
BENGOECHEA RODONZ GRACIANA	A.CORREA 273	3350
BENGOECHEA RODONZ Ma SUSANA	A.SIERRA 442	3693
BENITEZ ALBERTO	ACHAR	0660 4264
BENITEZ ALVAREZ ANGELA F.	RIVERA 1087	5802
BENITEZ ALVAREZ FLIA	S.C.ROSSI 434	3342
BENITEZ ALVAREZ MARIO	P.M.CHIESA 519	4066
BENITEZ BASILIDES	A.B.DE LOPEZ 860	6114
BENITEZ BASTIA ERNESTO	R. MANGINI 117	3065
BENITEZ BLANCA PASTOR DE	GRAL LAGUNA 1453	3312
BENITEZ CACERES ALDO JESUS	A. B. DE LOPEZ 642	5784
BENITEZ CACERES WILSON J.	Z. MICHELINI S/N	5660
BENITEZ CAMISA GIOVANA	P. B. DE GODOY 418	4959
BENITEZ CASTILLO GLADYS	V. LOPEZ S/N	5117
BENITEZ DELIA ALCOBA DE	F. SANCHEZ 1283	3699
BENITEZ DO SANTOS FERNANDO	VIV. BLOCK 28 AP 1416	5646
BENITEZ DOS SANTOS CLAUDIA	ITUZAIGO 323	4264
BENITEZ ESPINDOLA RUBENS	ACHAR	0660 4721
BENITEZ EUSEBIA DE MENDOZA	S. C. ROSSI 729	4171
BENITEZ FERNANDO		099 571719
BENITEZ FURTADO RICARDO	CNO. VECINAL	0660 4836
BENITEZ GABRIELA	R.MANGINI 361	4284
BENITEZ GARCIA LUIS	G.DE ASENCIO 945	3056
BENITEZ GARCIA NELIDA	A.B.DE LOPEZ S/N	4847
BENITEZ GARCIA NESTOR	ITUZAINGO 259	4402
BENITEZ HUMBERTO	ACHAR	0660 4207
BENITEZ JESUS	M.ORIBE 442	3877
BENITEZ JORGE	L. GOMEZY E. GRASSI	099 831585
BENITEZ LAURA	A.SARAVIA Y T.LARRAUD	6332
BENITEZ LUIS	A.B.DE LOPEZ 197	3090
BENITEZ LUIS EDUARDO	F.SANCHEZ 1281	6398
BENITEZ MARIA ESTHER	BERRUTTI 226	2924
BENITEZ MARIELA	C.VARGAS VIV.16	6543
BENITEZ MARIELA ELISABEL	COVIPTAM	4484
BENITEZ MARIO	P.M.CHIESA 519	4066
BENITEZ MAYA MODESTO RAMON	M.ORIBE 232	3589
BENITEZ MODESTO	E.GRASSI 412	2324
BENITEZ MOREIRA KATIANA EVELYN	CHIESA PEDRO S/N	5476
BENITEZ NANCY	RC 18 VIV.886	6507
BENITEZ NICHE OLGA TERESA	A.B.DE LOPEZ 839	4427
BENITEZ NICHE PAULO	LAVALLEJA 429	4998

Cont. En pág. Siguiente

BCI
SERVICIOS INFORMATICOS
SERVICIO CON SERIEDAD Y RESPALDO COMPROBADO
VENTA, REPARACION Y ACTUALIZACION DE PCs. INSTALACIONES DE REDES, MANTENIMIENTO DE SISTEMAS DOMESTICOS Y EMPRESARIALES. SEGURIDAD INFORMATICA.
Consúltenos:
Zorrilla de San Martín 544 0664 2252 bci@adinet.com.uy www.bci.com.uy

El Eden 6826
RESTORAN - PARRILLA

BOWHILL GONZALEZ ELLEN	RIVERA 895	6941
BOWHILL GONZALEZ ELLEN	RIVERA 895	5941
BOWHILL JUAN	RIVERA S/N	2863
BOWHILL TIMOTEO	MONESTIER S/N	2572
BOWILL CAMACHO RICHARD	GRAL.LAGUNA 260	3026
BOZZATTA CANTERA JOSE MARÍA	COVIPTAM	4511
BOZZATTA JOSE ALEJANDRO	E.BALSAMO 871	4902
BRAGA ANTONIO (CONINO)	RUTA 5 Y 20	0660 4313
BRAGA ANTONIO E HIJOS	RUTA 4 PJE.JUAN ESTEBAN	0660 4156
BRAGA MARIA TERESA SACHIN DE	RUTA 5 KM 310	0660 4152
BRANDI MONTERO GREYSI	GUTIERREZ RUIZ HECTOR 533	5463
BRAVO CORVO ZULEMA	Z.DE SAN MARTIN 413	2704
BRAVO GOMEZ WALTER JORGE	PERALTA	0660 4283
BRAZEIRO BRENDA RODRIGUEZ DE	G.ETCHEVERRY 266	3017
BRAZEIRO GUSTAVO	A.SARAVIA 868	3253
BRAZEIRO HECTOR	LAVALLEJA 935	2603
BRAZEIRO MARCELO	V.BALSAMO 478	3101
BRAZEIRO MARQUEZ GLADYS	R 13	2218
BRAZEIRO MUÑOZ ANA VERUSKA	GRASSI EMILIA S/N	5917
BRAZEIRO MUÑOZ MARIA BEATRIZ	GRASSI EMILIA 440	5108
BREMERMANN REBOLLO DIORI L.	GU ETCHEVERRY 338	0660 4201
BRESQUE EDGARDO	W.FALDUNATE 509	4270
BRIAN GRACIELA	MONESTIER 808	6607
BRITOS ELIOS	CENTENARIO	4046
BRITOS JORGE	CENTENARIO	3523
BRITOS JUAN GALEANO	BARRIO NAUTICO VIV.87	4120
BRUN BOMIO JORGE DANIEL	18 DE JULIO 706	6683
BRUN DAVILA VALENTIN	COMPLEJO P.TOROS VIV.1	2276
BRUN GLADYS RAQUEL	ZORRILLA DE SAN MARTIN 506	5913
BUA FERREIRA PEDRO RAUL	L.B.BERRES S/N	6160
BUDEZ CLARA	V.BALSAMO VIV.2	2852
BUDEZ SILVA MARIA ESTHER	BARRIO BELLA VISTA	2615
BUENO LEAL MIRTA NARA	BERRUTTI 24	4030
BUFANO GLADYS	E.BALSAMO 1657	3343
BUTERS ELECTRODOMESTICOS	18 DE JULIO 1013	4641
BUYDID CASTRO FLIA	18 DE JULIO 1060	2627
BUYID RODRIGUEZ JONIA	P.M.CHIESA S/N	5153

AGENDA B

C

CABALLERO ARMUA DELIA BETTY	M.ORIBE 420	6188
CABALLERO ARMÚA MARIS	V.BALSAMO 576	2933
CABALLERO FREITAS OMAR	CALLE 5 999	5168
CABALLERO MARQUEZ GLADYS	V. LOPEZ 1099	5239
CABALLERO MARQUEZ IRIS	V.LOPEZ 1099	3384
CABALLERO MARQUEZ OTILIA	19 DE ABRIL 271	3992
CABALLERO PEREIRA ELICER	CENTENARIO	4457
CABALLERO PEREZ ELSA DORYS	G.ETCHEVERRY 324	3464
CABRAL OLIVERA ANSELMO	F.SANCHEZ 818	4725
CABRAL ROJAS VICTOR HUGO	Z.MICHELINI 719	4819
CABRAL TOLOSA EDGAR LUIS	F.SANCHEZ 435	2960
CABRERA ABAD MARÍA	A.PUYOL 476	3878
CABRERA DA SILVA ALDO VILMAR	J. C. GRAUERT S/N	5320
CABRERA FERNANDO ALBERTO	F.SANCHEZ 994	4312
CABRERA GRACIELA LEITES DE	F.SANCHEZ 973	2880
CABRERA GUERRERO CARLOS E.	B.BRUM 1033	2551
CABRERA LUIS	G.ETCHEVERRY 325	6063
CABRERA MACHADO MARIA TERESA		0660 4755
CABRERA MONTESDEOCA CARLA	ZORRILLA DE SAN MARTIN 563	3345
CABRERA MONTESDEOCA CARLA	A. CORREA 204	5730
CABRERA MYRIAM (PODOLOGA)	CENTENARIO	4596
CABRERA PEREDA JUAN JOSE	BALSAMO VENANCIO 756	5754
CABRERA RODRIGUEZ MARIA ELENA	MONESTIER 104	3116
CACERES ANA MARIA	S.C.ROSSI 562	3906
CACERES ARTAZU CLAUDIA ROSSANA	A. PUYOL 377	5692
CACERES BALSAMO ALFREDO A.	S. BARRETO S/N	5159
CACERES CAMACHO JUANA VALERIA	P. BERMUDEZ DE GODOY 104	5280
CACERES EDUARDO J.	BVAR.ARTIGAS 267	2420
CACERES GALIN HUGO J.	A.SARAVIA S/N	2419
CACERES GALIN JORGE	R.MANGINI 539	3789
CACERES GONZALEZ CARLOS R.	25 DE AGOSTO 1332	5086
CACERES GONZALEZ ESTHER B.	S.C.ROSSI 1135	4828
CACERES GONZALEZ FLIA	BVAR.ARTIGAS 231	4335
CACERES IFRAIN NELBA ESTHER	CALLE A 1371	5295
CACERES LURDES KARINA	F.DORREGO 831	6342
CACERES PERCOCO ANDRES H.	CALLE 3 S/N	3275
CACERES SABATIN MARIA CELIA	18 DE JULIO 1271	4474
CACERES SAPPA MARTIN	R.MANGINI 481	3902
CACERES SERGIO	Z.DE SAN MARTIN 569	6202
CACERES VILLEGAS NORMA Y.	BARRIO NAUTICO S/N	4289
CAETAHNO NUÑEZ IRIS	COMPLEJO PTOROS BLOCK B	3310
CAFE DEL CENTRO LTDA.	18 DE JULIO 701	2053
CAIF CUCHILLA DE LA GLORIA	S.C.ROSSI 919	6320
CAL OLIVEIRA WALTER HUGO	V. LOPEZ 1017	5560
CAL OLIVERA LUISA E.	GUTIERREZ RUIZ 317	3635
CALACAFU	G. ETCHEVERRY 411	5251
CALACHE GUILLEN A.ADELAIDA	L.GOMEZ 248	2219
CALLABA MARIO	PICADA DE FURTADO	0660 4190
CALLEROS JUAN PABLO	R 13 BLOCK G AP.103	4269
CALONE NUÑEZ ESTEBAN	A.CORREA 436	3836
CALTES SA	V. LOPEZ S/N	4007
CALTES SA	CNO.RINCON DE LOS BALSAMOS	6203

Cont. En pág. Siguiente

CALTES SA	CNO.RINCON DE LOS BALSAMOS	6204
CAMACHO AGUIAR LUIS C.	R.MANGINI 637	4186
CAMACHO GONZALEZ EMA	G.ETCHEVERRY 468	3645
CAMACHO GONZALEZ MIGUEL	V.BALSAMO 218	2408
CAMACHO LOPEZ DORA	A.B.DE LOPEZ S/N	2979
CAMACHO MARGARITA DE VILLAFAN	MONESTIER S/N	4807
CAMACHO MARIA ELENA	G.DE ASENCIO 1215	5092
CAMACHO MARIO ADEMAR	S.BARRETO 425	3724
CAMACHO MARIO	L. BATLLE BERRES 987	6507
CAMACHO MARTIRENA RUBI E.	GRAL.LAGUNA 987	3015
CAMACHO MENDIETA LEONEL F.	F. DORREGO 727	5584
CAMACHO MENDIETA REBECA S.	V.LOPEZ S/N	4768
CAMACHO MENDIETA SANDRA	ITUZAINGO 332	2721
CAMACHO OSORIA MARIANELA A.	J.E.RODO 836	4461
CAMACHO SANTIAGO	BARRIO BELLA VISTA 1377	3873
CAMAÑO CAMACHO OLGA RENE	18 DE JULIO S/N	5199
CAMAÑO TAJADA DELIA	ACHAR	0660 4816
CAMARAN BAIQUE ISABEL	J.M.BLANES 1149	3819
CAMARAN BAIQUE ISMAEL	A.SARAVIA 890	2913
CAMARAN DO CARMO NANCY E.	P. CHIESA 381	3786
CAMARAN DOCARMO NURY	18 DE JULIO 1103	3675
CAMARAN GONZALEZ CARMELO	A.PUYOL 437	3482
CAMARANO ELADIO RAMON	W.FEREIRA 050	6586
CAMARANO HUGO LUIS	GRAL.GESTIDO S/N	6141
CAMARGO ALÍ	F.DORREGO 729	4089
CAMARGO DENIS	F.DORREGO 727	6256
CAMARGO ECHENIQUE ALI PLACER	J. MONESTIER 847	5340
CAMARGO PORTO HELIBERTO	CALLE 17 METROS 815	4639
CAMBRAIA BRASIL SUELY	V.BALSAMO 469 BIS	6257
CAMEJO BARBOZA LAURA VANESA	VARGAS CELESTINO 1318	5911
CAMEJO BARBOZA PATRICIA NOEMI	SARAVIA APARICIO 1488	4152
CAMEJO CARMEN	F.SANCHEZ 1241	6674
CAMEJO DAY CATALINA	G.ETCHEVERRY 459	2262

CARNICERIA
La Sucursal
Angela B. de López 549
5041
Telereparto

CAMEJO DAY MARINELA	FERREIRA WILSON 362 AP 006	5482
CAMEJO DAY NANCY	GUTIERREZ RUIZ 371	3691
CAMEJO FAGUNDEZ JESUS	PB.DE GODOY 751	3491
CAMEJO FAGUNDEZ RAQUEL	GRAL.LAGUNA 1339	3911
CAMEJO ARACELI	PB DE GODOY 751	6532
CAMEJO MARIA DEL CARMEN	G.ETCHEVERRY 460	3941
CAMEJO MONICA	RC 28 1382	6369
CAMEJO RAMIREZ ALVARO D.	18 DE JULIO 1226	4890
CAMELO ALBERTO ESTEBAN	A.B.DE LOPEZ 375	2876
CAMELO BENQUET ALICIA	V. LOPEZ S/N VIV. 26	5262
CAMELO BENQUET ANA MARIA	G.ETCHEVERRY 519	4053
CAMELO TADDEO ALBERTO	M.ORIBE 411	4353
CAMELO VAZ ILKA GLICELIA	A.B.DE LOPEZ 727	4987
CAMELO VAZ NESTOR NELSON	G. ETCHEVERRY 328	6980
CAMILLI FERNANDO	18 DE JULIO COMP.P.TOROS VIV.A2	4217
CAMILO GUTIERREZ FLIA		0660 4895
CAMILO MOTOS	G.ETCHEVERRY S/N	3944
CAMILO YAQUELINE	M.ORIBE 468	3761
CAMISA CORALIA	LAVALLEJA 980	4521
CAMISA SILVA WASHINGTON E.	J.M.BLANES 1226	6465
CAMIZA ALVAREZ NERYS MANUEL	V. LOPEZ S/N	5283
CAMIZA CLAUDIA FILOMENA	RUTA 5	0660 4102
CAMPOS MACHADO ANDREA L.	P. BERMUDEZ DE GODOY .200	3884
CAMPOS NEHLIS RAQUEL	M.ORIBE 383	3021

CANALES DE TELEVISION

MULTICANAL	BVAR ARTIGAS 587	2659
TELESI	B.Brum y A.Puyol	5124

CAÑOS DE ESCAPE

ROSSIER ROMANO FABRICA	J.R.de Balsamo 1280	4789

CANEVA CARABALLO SHEYLA V.	F. SANCHEZ 990	5921
CANTERA CARDOZO ELEONOR M.	P.M.CHIESA 384	3359
CANTERO SANGUINETTI MARCOS E.	GUTIERREZ RUIZ 577	6759
CANTINA MILITAR	F.SANCHEZ 818	4725
CAORSI GUSTAVO	SALSIPUEDES	0660 4094
CAPO ANA	P.M.CHIESA 570	2062
CAPUCHO LEMA MARIA AURELIA	F.SANCHEZ 224	3086
CAPUCHO MARIA EMILIA	G.DE ASENCIO 1078	3444
CAPUCHO OLVEIRA TOMAS MARIA	M. ORIBE 224	5766
CARABALLO ARAUJO JOSE MARIA	ACHAR	0660 4713
CARABALLO EDUARDO	LAVALLEJA 1150	4156
CARBAJAL EXEQUIEL (TATO)	18 DE JULIO 1047	2221
CARBAJAL JULIO (TATO)	S.B.ANDRADA 625	3277
CARBALHO AMELLIO	F. SANCHEZ 782	3257
CARBALLO CARDOZO MARIA	BARRIO NAUTICO S/N	3552
CARDOLAR S.A.	CNO.RINCON DEL BONETE	0660 4131
CARDOSO ORTIZ JOSE LUIS	L. GOMEZ 475	5875
CARDOSO SANGUINET ELBIO F.	ZORRILLA D SAN MARTIN S/N	4247
CARDOZO BARBOZA RECCI	V. BALSAMO 756	5249
CARDOZO BARGAS ROBERT CARLOS	S. C. ROSSI 668	4885
CARDOZO BARRIOS SUSANA OLGA	Z.MICHELINI 821	4581
CARDOZO BENTANCOURT JOSE M.	GRAL.LAGUNA 762	4565
CARDOZO BENTANCUR ESTEBAN	RC 18	2164
CARDOZO COIMBRA SANTO C.	RUTA 43	0660 4657
CARDOZO FREITAS OSCAR	GRAL.VIERA 630	2460
CARDOZO GALEANO MARIA ESTELA	S. C. ROSSI S/N	6859
CARDOZO JUAN ANTONIO	F.SANCHEZ 1144	3606
CARDOZO LAREO FEDERICO	ACHAR	0660 4715
CARDOZO LAURA	W.FERREIRA 684	6648
CARDOZO MACHADO ALEXANDER	L. GOMEZ 455	5563
CARDOZO RIVERO ASDRUBAL	G. RUIZ 640	2450
CARDOZO SANGUINET ELBIO F.	ZORRILLA DE S.MARTIN S/N	4247
CARDOZO SILVANA	T.LARRAUD 472	3132
CARDOZO SILVEIRA ANGELINA	L.B.BERRES 891	3084
CARDOZO SILVEIRA EVA	A.CORREA 421	4145
CARDOZO SILVEIRA EVA	CORREA ARTEMIO 421	5524
CARDOZO SINFUENTES ROGELIO	18 DE JULIO 1008	2916

Cont. En pág. Siguiente

CARNICERIA LA REVANCHA

CARNES DE PRIMERA
AUTOSERVICE

18 DE JULIO 1200 TEL. 6810

CARNICERIA SUAREZ BENIGNA	S.C.ROSSI 762	6159
CARNICERIA VALDEZ LAURA C.	ITUZAINGO 365	5483
CARNICERIA VIERA ANA GODICARD	C.VARGAS 1027	2650
CARNICERIA VIERA JORGE	G.RUIZ 673	2687
CARNICERIA Y LLANES	SARANDI 329	2367
CARNICELLI PEREYRA PABLO	MONESTIER 434	3365

Carnes Centenario

Centenario Carnes

Carnicería - Autoservicio

Luis A. De Herrera, Pueblo Centenario Tel. 5018

CARNICERIAS		
ARTIGAS	Bvar. Artigas 230	2144
CENTENARIO CARNES (Torres)	Centenario	5018
ECONOMICO 18	Dr. Berrutti 432	2918
ECONOMICO 18	Dr. Berrutti 432	6604
LA CARNICERIA	A. B. de Lopez 645	5466
LA EXCLUSIVA CARNES	A.B.de López 626	3816
LA REVANCHA	18 de Julio 1200	6810
LA SUCURSAL	A.B. de López y Gral Laguna	5041
SAN CONO	A.B.de López y C.Vargas	4275
SAN CONO	F. Sánchez 920	2793
SAN CONO	Bvar. Artigas	3500
SUPER PRISCI	18 de Julio 752	6016

CARNICERIA Artigas Bvar. Artigas 230 2144

El Eden 6826
RESTORAN - PARRILLA

CARPINTERIAS

[illegible] RICHARD	A. B.de Lopez 732	4636
[illegible] RICHARD	Ituzaingo y Lavalleja	3455
[illegible] DOMINGO	Rivera 1070	4134
[illegible] MARIO	18 de Julio 1192	2970
[illegible] MARIO	18 de Julio 1192	099 864209
[illegible] EDUARDO	J. Pedro Varela 356	3510
[illegible] GERARDO	G. Ruiz 531 (part)	2818
[illegible] ISABEL (Pulga)	F. Sánchez 744	2187

[illegible] RAQUEL	STA SECCION POLICIAL	0660 4148
[illegible]	BVAR.ARTIGAS 156	3025
[illegible]	F.SANCHEZ 1194	4323
[illegible] ERMIÑA	GRAL.LAGUNA 1275	6405
[illegible]	M.ORIBE 255	4139
[illegible] JORGE OMAR		0660 4918
[illegible] MARIO E.	L.GOMEZ S/N	5045
[illegible] SONIA M.	ARISTIMUÑO S/N AP 85	5867
[illegible]	L.GOMEZ S/N	3689
[illegible]	MONESTIER 423	3504
[illegible]	DR. BERRUTI 544	4416
[illegible] (SOSA)	18 DE JULIO 814	2817
[illegible]	T.OLASO 427	2107
[illegible] SAN JOSE	ACHAR	0660 4242
[illegible] RUBEN	CNO.TALA	0660 4623
[illegible]	F.SANCHEZ 1028	2921
[illegible]	W. FERREIRA ALDUNATE 539	2353
[illegible]	W. FERREIRA ALDUNATE 539	2353

CASALAS TOMAS	18 DE JULIO 839	4242
CASAVIEJA CACERES RAQUEL	A.B.DE LOPEZ 518 VIV.006	2029
CASAVIEJA VALDEZ MARTIN	W.F.ERREIRA ALDUNATE 588	4015
CASCO DE LOS SANTOS MAGELA	R 13 C 101	5163
CASCO GONZALEZ ELBIA	B.BRUM S/N	3413
CASCO SELLANES MARIO	S.C. ROSSI S/N	4960
CASMU 1	ARENAL GRANDE Y COLONIA	02 4001184
CASMU 2	AV.8 DE OCTUBRE Y ABREU	02 4872125
CASMU 3	AV.GARIBALDI 2644	02 4872125
CASMU 4	LUIS ALBERTO DE HERRERA 2421	02 4870822
CASTAÑO MARTIN	F.DORREGO 866	6490
CASTAÑO NUÑEZ VICTOR HUGO	J.R.DE BALSAMO 1035	4397
CASTELLI ALCIERI FABIANA YANET	A. B. DE LOPEZ 488	5839
CASTILLO CABRERA MARIA ELSA	CENTENARIO	3561
CASTILLO MENDEZ RICHARD F.	F. DORREGO S/N AP 1	5895
CASTILLO ROQUE	RC 18 868	4142
CASTILLOS DIOLECIO	PB.DE GODOY 138	6275
CASTRO AMARILLO HUGO	Z.DE SAN MARTIN 573	3127
CASTRO AMARILLO HUGO H.	A. CORREA 410	3931
CASTRO CATALINO	G.RUIZ 233	4423
CASTRO DALIES RICARDO W.	RIVERA 968	2522
CASTRO EDELMA	S. C. ROSSI S/N AP 27	5631
CASTRO ESTHELA	BARRIO NAUTICO VIV.59	6277
CASTRO FERREIRA LUISA	S.BARRETO 177	3237
CASTRO HENRY	CENTENARIO	4532
CASTRO HILDA SILVA DE	GRAL.LAGUNA 823	3549
CASTRO MOREIRA JOSÉ	CENTENARIO	4172
CASTRO ORTIZ Ma DEL CARMEN	PB.DE GODOY 183	2860

Cont. En pág. Siguiente

El Eden 6826
RESTORAN - PARRILLA

...ORTIZ Ma DEL CARMEN (Pingüi)	18 DE JULIO 751	2952
...RAMIREZ ELVIRA	E.BALSAMO 1411	3336
...RAMIREZ HECTOR	S.C.ROSSI S/N	5080
...SAVIOTTI DANIEL	A.B.DE LOPEZ 518	4589
...SILVA B.DALIES DE	V.BALSAMO 423	3163
...YANET	A.PUYOL 386 AP1	6601
...ALONE LAURA GALLINO DE	BVAR.ARTIGAS 275	2119
...RA ITALIA	A.SIERRA 514	6025
...TE	R.MANGINI S/N	3465
...MEN DEL RIO MARGARITA	W.FALDUNATE S/N	3661
...MEN DORILA	P.B.DE GODOY 201	4881
...MEN JULIAN BLANCA	BVAR.ARTIGAS 216	6084
...PURA ALVEZ FLIA	L.B.BERRES 826	2987
...PURA DIANA GUAPURA DE	P.B.DE GODOY 118	2777
...PURA GUAPURA PAUL ROMAN	B.DE GODOY PAULA 118	5575
...PURA UBELIA GREGORIA	SARANDI 403	2115
	L.GOMEZ 477	3492
...RA SANTURIO JULIO C.	18 DE JULIO 1178	3613

...ULARES VENTA Y SERVICE

...UNICACIONES & ELECTRONICA	Berrutti y M. Oribe	5084
...UNICACIONES & ELECTRONICA	Berrutti y M. Oribe	099 864386
...UNICACIONES & ELECTRONICA	Berrutti y M. Oribe	099 864271
...DESPI MOVISTAR	*18 de Julio 861*	*3306*
...	18 de Julio 783	
SERVICOM LTDA. ANCEL	Berrutti y M. Oribe	5084
...ULARES GSM	A.B.DE LOPEZ 525 bis	099397550
...ULARES GSM	A.B.DE LOPEZ 525 bis	099 206472

...ENTERIO		2122
...NCO ANEIROS BLANCA LIBORIA	G.ETCHEVERRY 500	5547
...NCO BENITEZ FRANCISCO ARIEL	V.LOPEZ 960	5078
...NCO CARDOZO MARTIN	A.PUYOL 544	2919
...NCO GIROLANO	ACHAR	0660 4247
...NCO KUSTER BRENDA	G.RUIZ 228	3768
...NCO KUSTER MARIA CANTALICIA	A. SARAVIA 1225	5294
...NCO MARECO USCHER URUGUAY	ROSSI SANTIN C.703	2881

SERVICOM Ltda.
C & E
COMUNICACIONES
& ELECTRONICA
099 864271 - 099 864386 Tel. **5084**
Dr. C. Berrutti 448

...NCO SOLIS	A.PUYOL 573	2013
...NCO ULISES	S.C.ROSSI 687	3214
...NTERAS	CENTENARIO	3519
...NTRAL ANTEL ACHAR	ACHAR	0660 4077
...NTRAL ANTEL CLARA	CLARA	0360 9111
...NTRAL ANTEL FRANCIA	FRANCIA	0660 4076
...NTRAL ANTEL NAVARRO	NAVARRO	0567 4844
...NTRAL ANTEL PAMPA	PAMPA	0660 4071
CENTRAL ANTEL PARADA SUR	PARADA SUR	0660 4309
CENTRAL ANTEL PARISH	PARISH	0360 8123
CENTRAL ANTEL PERALTA	PERALTA	0660 4843
CENTRO AUXILIAR SALUD PUBLICA	M.DE YEREGUI 155	3507
CENTRO AUXILIAR SALUD PUBLICA	M.DE YEREGUI 155	3508
CENTRO AUXILIAR SALUD PUBLICA	M.DE YEREGUI 155	3509
CENTRO AUXILIAR OF.COMPRAS	M.DE YEREGUI 155	4948
CENTRO AUXILIAR OF.COMPRAS	M.DE YEREGUI 155	6125
CENTRO AUXILIAR OF.COMPRAS	M.DE YEREGUI 155	6276
CENTRO BARRIO CHARRUA	S.C.ROSSI 919	3501
CENTRO COMERCIAL E INDUSTRIAL	L.GOMEZ 461	2206
CENTRO Acceso a la Sociedad de la Informacion .	BVAR ARTIGAS 598	5469
CENTRO DE RET. MILITARES	G.ETCHEVERRY 689	3505
CENTRO DE VACUNACION	BERRUTTI S/N	3948
CENTRO RECLUSION	BVAR ARTIGAS 250	4176
CENTRO TISIOLOGICO (CHLA)	BERRUTTI S/N	3948
CENTRO TISIOLOGICO MSP	BERRUTTI S/N	3948

CENTROS

CENTRO AUXILIAR MSP	M. Yeregui 155	2619
CENTRO BARRIO CHARRUA	S.C. Rossi 919	3501
CENTRO CAIF INICIAL	S.C. Rossi 919	6320
CENTRO COMERCIAL E INDUSTRIAL	L. Gómez 467	2206
CENTRO DE VACUNACION	BERRUTTI S/N	3948
CENTRO DE GRAVACIONES ANTEL	R.Manguini 401	3180
CENTRO RETIRADOS MILITARES	G. Etcheverry 689	3505
CENTRO RECLUSION	BVAR ARTIGAS 250	4176
CENTRO SOCIAL DEMOCRATICO	G. Ruiz 316	2176
CENTRO TISIOLOGICO MSP	BERRUTTI S/N	3948

CENTURION CARLOS	A.B.DE LOPEZ Y RUTA 5	6416
CENTURION LOPEZ ELBIO LUIS	PLAGI 831	5383
CENTURION MARQUEZ ALBA A.	V.BALSAMO 883	4280
CERECETO YAMANDU	L.A.DE HERRERA 370	6576
CERIANI GRILLO NELVYS	A.B.DE LOPEZ 627	6301
CERIANI JORGE	S.C.ROSSI 538	2202
CERIZOLA ALICIA	A.SARAVIA 1300	4136
CERIZOLA GUSTAVO	TRES ARBOLES	0660 4292
CERIZOLA IRACEMA S.DE	BVAR.ARTIGAS 434	2284

CERRAJERIAS

BARRIOS	M. Oribe 206	2327
BERNACHIN MARCELO	18 de Julio 781	2423
BERNACHIN MARCELO	18 de Julio 781	099 895167
JHON MARTINEZ	ITUZAINGO Y LAVALLEJA Ap 001	3074

CHABAT CAMPOS MARIA ELENA	F. DORREGO S/N AP 9	6686
CHAFTARE GAITAN MONICA B.	MONESTIER 686	3582
CHAGAS DIAZ FELICIANO	18 DE JULIO 848	3245
CHAGAS GONZALEZ ABEL O.	S.C.ROSSI 611	4702
CHAGAS GONZALEZ JOSE HUGO	T.OLASO 557	3377
CHAGAS MENDEZ GUIDO ROVERT	LAVALLEJA 956	3168
CHAGAS VIERA IVANNA ANTONELLA	LAVALLEJA 956	5536
CHAMORRA PEREYRA IRIS RAQUEL	E. GRASSI 361	5367
CHELONI GIANGROSSI NELFREDI	LAVALLEJA 427	3082
CHELONI MONTANI NEDO EDWIN	18 DE JULIO 1010	3842
CHELONI SAGARDOY MARTHA	R 13 BLOCK E	4488

A B C D E F G H I J K L M N Ñ O P Q R S T U V W Y Z

El Eden 6826
RESTORAN - PARRILLA

CHERRO JUAN	G.RUIZ 383	2452
CHIAPARA MACHIN MARIA ANA	V.BALSAMO 477	2819
CHIAPARA PEREIRA ANTONIO M.	BVAR.ARTIGAS 253	6214
CHIAPPA DE DOS SANTOS NELIS	Z.MICHELINI 866	2256
CHOCA FREDY	F.SANCHEZ 1269	6334
CHOTOLA ALANIS JULIA	G.ETCHEVERRY 342	4068
CHOTOLA GLADYS MABEL	S.C.ROSSI S/N	2656
CHURI ALMEIDA MIRIAM G.	LAVALLEJA 1187	4528
CHURI ALMEIDA YOLANDA	C.VARGAS 1265	4678
CHURI CAMISA ARCALIA	CENTENARIO	3660
CHURI JUAN EDUARDO	V.BALSAMO 677	5966
CHURI LEONARDO	LAVALLEJA 1174	6261
CHURI LOPEZ YANY LETICIA	S. C. ROSSI 553	5782
CIARAN IRIGOYEN ALVARO	F.SANCHEZ 815	3344
CIARAN RAMONITA	A.CORREA 407	6193
CIARAN YTURRIAGA NATALIA	F.SANCHEZ 735	3917
CINCUNEGUI BENITEZ LUIS HEBER	R.MANGINI 301	5956
CIVIAQUE VIDAL MARITA	E.BALSAMO 868	4351
CIVIAQUE VIDAL OLGA	RC 28 1378	6040
CIVIAQUE VIDAL PEDRO ANIBAL	G. ETCHEVERRY 657	5307
CLARAMUNT SAPRIZA CARLOS	18 DE JULIO 870	5843
CLARIGET CULIO MYRIAN	11 SECCION POLICIA S/N	0660 4143
CLAUDIO Y FAVIO SILVEIRA SC	ACHAR	0660 4135
CLAVUO AMELIA TERESA	S.C.ROSSI 715	4075
CLAVUO COITIÑO MARYSMAR	ITUZAINGO S/N	4831
CLAVUO LLANES PABLO	BERRUTTI VIV.AFE	6044
CLAVUO POSADA ALCIDES	GRAL.LAGUNA 915	4208
CLAVUO POSADA JESUS	B.BRUM 997	3794
CLAVUO RUIZ DIAZ MARIA E.	F.DORREGO S/N	4715
CLAVUO RUIZ DIAZ ZULEMA	MONESTIER 713	4716
CLAVUO SILVIA	A.CORREA 234	4405
CLAVUO SUSANA	PASO DE SOCA	0660 4297
CLEARING DE INFORMES	BERRUTTI 332	6321

CLINICAS VETERINARIAS

PET SHOP BETA	Sarandí 335	5061
PRODAGRO + ANSINA	L. Gómez 514	2173
PRODAGRO + ANSINA	L. Gómez 514	3223

CLUBES

AERO CLUB		2135
AMERICA	A. Saravia s/n	
AMSTERDAM	Bvar. Artigas s/n	
BELGRANO	A. Puyol s/n	
DE LECTORES ISABELINOS (salon A.B.C.)	B.Brum y V. Bálsamo	2936

Cont. columna Siguiente

Club de Leones
Ciudad Paso de los Toros
Nosotros servimos Tel. 2668

Service y Reparación de
Cocinas y estufas a supergás
Ricardo Cuturía
RC 28 Nº 991
Tels.3388/4450
Cel. 099 855370

DEFENSOR	Dr. Berrutti 482	2820
DE LEONES		
DEMOCRATICO	G. Ruiz 316	2176
HURACAN	18 de Julio 870	2342
HURACAN	18 de Julio 870	6880
LA CORRENTADA	Lavalleja s/n	
LA VAQUILLA	A. Correa s/n	
NAUTICO	18 de Julio 1527	2145
ORIENTAL	R. Mangini 377	2257
RINCON DEL BONETE	Calle Comercio int. 528	2087
SOCIAL 25 DE AGOSTO	Bvar. Artigas 598	2024
WANDERERS	L. Gómez s/n	4112
ROTARY CLUB		
RURALISTA	Berrutti y M Oribe	2328

CLUB DEFENSOR	BERRUTTI S/N	2820
CLUB DEMOCRATICO	G.RUIZ 316	2176
CLUB HURACAN DE FOOTBALL	18 DE JULIO 870	2342
CLUB HURACAN DE FOOTBALL	18 DE JULIO 870	6880
CLUB ORIENTAL DE FOOTBALL	R.MANGINI 377	2257
CLUB RURALISTA	BERRUTTI S/N	2328
CLUB SOCIAL ACHAR	ACHAR	0660 4213
COELHO PARDO NELSON ANTONIO	CMNO VECINAL S/N AP 1002	0660 4872
COFAC	BVAR.ARTIGAS 501	2515
COFAC	BVAR.ARTIGAS 501	2705
COITINHO ALOY HUGO DANIEL	BERRUTI 338	5830
COITINHO ALOY KARINA	W.FALDUNATE S/N	3851
COITINHO DANIEL	CENTENARIO	3027
COITINHO LIMA JOSE CELIAR	ITUZAINGO 433	4095
COITINHO PEDRO HUGO (SAYONARA)	SARANDI 301	2535
COITINHO WASHINGTON	ITUZAINGO 434 BIS	6344
COITIÑO LIMA VIOLETA	J. M. BLANES 1131	5491
COITIÑO PRESTES NESTOR FABIAN	GRAL. LAGUNA 1224	4660
COITO GABRIEL	VIV.ARTILLERIA 11	6438
COLEGIO MARIA AUXILIADORA	Z.DE SAN MARTIN 420	2079

COLEGIOS

LICEO SANTA ISABEL	Bvar. Artigas 418	2713
MARIA AUXILIADORA	Z. De San Martin 420	2079

COLI MAZZA GLORIA ELSA	R.MANGINI 419	3042
COLI ROBERT	BERRUTTI 464	4375
COLINA AIDA	A.SARAVIA 1026 AP 002	3406
COLINA HUMBERTO	G.ETCHEVERRY 678 BIS	6533
COLINA ROCHA FLIA.	BARRIO NAUTICO VIV.51	3309
COLL MALET JUAN CARLOS	18 DE JULIO 773/4	4745
COLLARES LEONARDO	M.ORIBE 460	3936
COLLARES PLACIDO	CNO.LOS MOLLES	0660 4108
COLOMBO DE FUELLIS ESTELA	G.ETCHEVERRY 436	2634
COLOMBO MELO PATRICIA GISEL	ITUZAINGO S/N AP 10	5405
COMINI BLANCO RICHARD DARIO	J. C. GRAUERT S/N	5865
COMINI JORGE LUIS	BARRIO NAUTICO VIV.47	6437
COMISARIA CARDOZO GRANDE	CARDOZO GRANDE	0660 4018
COMISARIA SECCIONAL 11A	CENTENARIO	2129
COMISARIA SECCIONAL 11A	ACHAR	0660 4205
COMISARIA SECCIONAL 16A	PERALTA	0660 4006
COMISARIA SECCIONAL 3A	BVAR.ARTIGAS 250	109

Cont. En pág. Siguiente

LA CARNICERIA 5466 Telepedidos

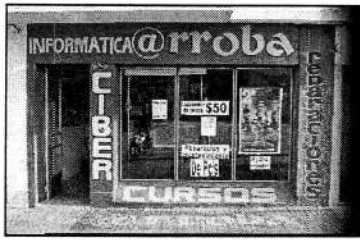

@rroba

Informática
Ciber
Cursos
Reparaciones
DVD Club
Juegos
Insumos Informáticos

18 de Julio 841 Bis Tel. 5448

COMISARIA SECCIONAL 3A	BVAR.ARTIGAS 250	2007
COMISARIA SECCIONAL 3A	BVAR.ARTIGAS 250	2459
COMISARIA SECCIONAL 3A	BVAR.ARTIGAS 250	3012
COMISARIA SECCIONAL 9A	SDI.NAVARRO	0560 6001
COMISION VECINAL ABAYUBA	S.C.ROSSI VIV.6	6013

COMISIONISTAS

BRAZEIRO HECTOR	Lavalleja 935	2603
MARQUEZ FELIPE	S.C.Rossi 627	2914
SIGLO XXI	**A. Saravia 565**	**3450**

COMPUTACION VENTAS E INSUMOS

ARROBA	**18 de Julio 841 bis**	**5448**
B.C.I.	**Z. De San Martín 544**	**2252**
COMUNICACIONES & ELECTRONICA	**Berrutti y M. Oribe**	**5084**
CONECTA 2	**Sarandí 332**	**4362**
CRESPI	**18 de Julio 861**	**3306**
ESIDI	**L. Gómez 537**	**3307**
JORGE NAREZ	Bvar. Artigas 425	2463
PAPELERIA ISABELINA	18 de Julio y A.Puyol	6647
TOSTADO MARIO TOSOFT		099 238391
COMTA	BVAR.ARTIGAS 357	2019
COMTA	BVAR.ARTIGAS 357	2791
COMTA	BVAR.ARTIGAS 357	4040
COMUNICACIONES Y ELECTRONICA	BERRUTTI Y M.ORIBE	5084
CONDE MIRAMAR	ACHAR	0660 4634
CONMUTACION DESPACHO JEFE	R.MANGINI 399	3099
CONSULTORIO ODONTOLOGICO INTEGRAL	SARANDI 389	6676

CONSTRUCTORES

ESTILCOM 'S construcciones (J.Pedreira)	Z.Michelini 862	3885
CALCUTA LANGORTE WALTER	**Gral.Laguna 1018**	**4329**
CALCUTA LANGORTE WALTER	**Gral.Laguna 1018**	**2970**
LUIS ARRUA	A.Correa 326	2939
LUIS ARRUA	A.Correa 326	099 864648
RODRIGUEZ ARTIGAS	V.Balsamo 800	2588
RODRIGUEZ SOSA JUAN JOSE	G.Asencio 1078	099 864400
ROSAS HECTOR	**Gral Laguna y T. Larraud**	**099 833193**

CONTADORES

ACOSTA LEITES LETICIA	18 de Julio 1013	3658
BERNACHIN OSCAR	18 de Julio 972 (particular)	2149
GAMBETA ARBURUA MARIO (Est. Agricont)	Monestier y A. Correa	099 864493
GAMBETA ARBURUA MARIO (Est. Agricont)	Monestier y A. Correa	5308
MENDIBURU DANIEL	**M. Oribe 588**	**2540**
PERDOMO MAXIMO	**Bvar. Artigas 385**	**2357**
SANTA MARINA DANTE (Est. Agricont)	Monestier y A. Correa	5308
TAJAM SANDRA	Dr. Berrutti 332	3000
VIERA Ma. BEATRIZ	Bvar. Artigas 122	2901

Cr. Daniel Mendiburu
Cr. Daniel Mendiburu
CONTADOR PUBLICO
Paso de los Toros: R13 Block H Ap.06
Montevideo: 18 de Julio 948 /1102 Tel. 900 4405

COOPERATIVAS

CAUTE	Dr. Berrutti 318	3465
CO.FA.C.	Bvar. Artigas 501	2515
CO.FA.C.	Bvar. Artigas 501	2705
CO.M.TA	**Bvar. Artigas 357**	**4040**
CO.M.TA	**Bvar. Artigas 357**	**2019**
COPECLUBCEA	18 de Julio 708	4495
CUTEANTEL	Sarandí 314	2622

CONTES CATALINO	W.F.ERREIRA 660	3656
CONTI CARRAU LUIS	L.GOMEZ 401	4372
COPECLUBCEA	18 DE JULIO 708	4495
CORNALINO BAEZ IRIYU	G.RUIZ 533	3403
CORNALINO ERNESTO	L.GOMEZ 245	2972
CORNALINO JAVIER	COVIPTAM VIV.40	6358
CORNALINO PORTIER SANTIAGO	GRAL.LAGUNA 922	3320
CORNALINO VIÑAS LILA	R 13	2873
CORNEJO AROSTEGUI PATRICIA	18 DE JULIO 1425	6210
CORNEJO MABEL	P.M.CHIESA 974	4084
CORNELIUS JUAN C.FORESTAL	L.GOMEZ 226	4526

Perdomo & Amestoy
CONTADORES PUBLICOS

Cr. Máximo Perdomo Michetti

Paso de los Toros
Bvar. Artigas 385
Telefax (0664) 2357

Durazno
Pte. Brig. Gral. M.Oribe 609
Telefax (036) 26633 - 24241

Montevideo
Pte. Berro 2694 / 801
Telefax (02) 480 09 07

Young
Las Piedras 1668
Telefax (0567) 2971

C.E. mperdomo@ccea.com.uy
Cel. 099 681011

LA CARNICERIA 5466 Telepedidos

CORONEL NICOLAS	RIVERA 961	6295
CORREA ALVAREZ MARIA	A.B.DE LOPEZ Y 25 DE AGOSTO	4655
CORREA ANA LAURA	L.GOMEZ 335	6628
CORREA CASELLA ENELDIA	J.M.BLANES 1200	4705
CORREA COIRO GLADYS TERESITA	F. SANCHEZ 1018	5289
CORREA COIRO MARIA MERCEDES	V. BALSAMO448	4733
CORREA COSELLA JULIA ESTHER	J. M. BLANES 1200	5304
CORREA FELICIA ESTELA	LAVALLEJA S/N	4859
CORREA GLADYS	A.B.DE LOPEZ 506	2050
CORREA GLADYS	TIATUCURA	0740 2139
CORREA GLADYS COIRO DE	G.RUIZ 423	2967
CORREA JOSE CARLOS	ACHAR	0660 4258
CORREA MACHADO NEIS	G.RUIZ 536 BIS	5053
CORREA MADRUGA RAMON	R.MANGINI 459	2443
CORREA MADRUGA RAMON	TIATUCURA	0660 4093
CORREA MARIA AMALIA	M.ORIBE 248	3671
CORREA MARIA CLEMENCIA	C.VARGAS 1354	3785
CORREA MOLINELLI ANA MARIA	18 DE JULIO S/N	4765
CORREA NUÑEZ MARCOS	R. MANGINI 481	5299
CORREA PERALTA EDUARDO	MONESTIER S/N	3052
CORREA PRESA EVA	BVAR.ARTIGAS 132	4957
CORREA VAZ RAMON	G.RUIZ 326	2904

CORREOS

CIPRI	A. Puyol 433	3425
EL CORREO	Sarandi 367	2103
TEX POST	**T. Olaso y A. Saravia**	**3450**
UES	G. Ruiz 530	2412

CORREO	SARANDI 367	2103
CORREO ACHAR	ACHAR	0660 4647

PIT-CNT
Centro de Información
y Formación en Seguridad Social
Rómulo Mangini 369 Tel.2815

CORTABARRIA LEIVAS Ma ROSA	18 DE JULIO 775	6857
COSELLA LISTA AURELIO	V. LOPEZ S/N	5614
COSELLA LISTA MIGUEL ADAN	25 DE AGOSTO S/N	6694
COSELLA MIGUEL A.	25 DE AGOSTO S/N	4158
COSELLA SILVA MARIA T.	CENTENARIO S/N	3587
COSMOS QUASAR	BVAR.ARTIGAS 579	2272

COSMETOLOGIA MEDICA

ALVAREZ TORRES GABRIELA	**T. Olaso y A. Saravia**	**3450**

CREDITOS

ANDA	Dr.Berrutti 340	6522
COPECLUBCEA	18 de Julio 708	4495
CREDITEL	**18 de Julio 739**	**2453**
RILOMAN S.A. (Creditos)	18 de Julio 771	2917
RILOMAN S.A. (Creditos)	18 de Julio 771	3976

COSSA DE LOS SANTOS ILEANA	A.CORREA 250	3532
COSSA LUNA NELLY JULIA	A.PUYOL 427	3449
COSTA ARTEMIO	P.M.CHIESA 667	4398
COSTA DANIEL	LAVALLEJA 1194	5057
COSTA DE LOS SANTOS LEONCIA	ETCHEVERRY G. 317	4611
COSTA FREDY	RUTA 43 KM 9	0660 4628

Cont. En pág. Siguiente

El Eden 6826
RESTORAN - PARRILLA

COSTA IRENE ROSA	A.SARAVIA S/N	4750
COSTA MAGDALENA	Z.MICHELINI 651	6614
COSTA MELO DANIELA GISEL	S. C. ROSSI5915	
COSTA SUAREZ DIEGO ALEJANDRO	CHIESA 689	5508
COSTELO ISABEL IGLESIAS DE	F.SANCHEZ 300	2927
COSTELO LOPEZ VALERIA NOEMI	J. C. GRAUERT S/N	5972
COSTELO MABEL	COMPLEJO PTOROS VIV.A 3	4234
COSTELO SILVIA	A.B.DE LOPEZ 572	4333
COUTURE LABRAGA MARCELO	VILLA MILITAR VIV.9B	3856
COZZANI ALEJANDRO	COVIPTAM VIV.39	6284
COZZANI BORDAGORRY MARILE	Z.MICHELINI 1031	3662
CRANAR MEDVEDOV CARLOS	Z.MICHELINI 986	3211
CRANPET ACOSTA WALTER R.	G. ETCHEVERRY 413	5755
CRANPET ALEJANDRO	G.ETCHEVERRY 413	2192
CRANPET ARBIZA GUILLERMO	B. BRUM 822	3383
CRANPET BLANCA RODRIGUEZ DE	GRAL.LAGUNA 939	3262
CRANPET EDMUNDO	BVAR.ARTIGAS 214	2131
CRANPET EDUARDO	PB.DE GODOY 358	2020
CRANPET EDUARDO HUGO	L.B.BERRES 738	2759
CRANPET EDUARDO Y CIA.LTDA	L.B.BERRES 738	3303
CRANPET MARY	G.ETCHEVERRY 425	2365
CRANPET PIÑEIRO HORACIO	L.B.BERRES 938	6149
CRANPET PIÑEYRO HORACIO J.	LAGUNA GRAL JULIAN 812	6814
CRANPET TRANSPORTES	L.B.BERRES 738	2759
CRANPET Y CIA LTD.	L.B.BERRES 738	6054
CREAS SRL	ACHAR	0660 4265
CRECTEL	18 DE JULIO 739	2453
CRESPI ELECTRODOMESTICOS	18 DE JULIO 861	3306
CRESPI ELECTRODOMESTICOS	18 DE JULIO 861	5081
CRIC ALMEIDA ANGEL NICOLAS	MANGINI ROMULO 263	6729
CRM	18 DE JULIO 738	3860
CUADRADO JOSE MARIA	PB.DE GODOY 193	2291
CUADRADO TERESA	V.BALSAMO 514 BIS	6515
CUBAS MARISA	RC 29 812	6584
CUELLO BRITOS GERARDO N.		0660 4282
CUELLO BRITOS GERARDO N.	POR RUTA 5 AL SU S/N	0660 4298
CUELLO ELSA AIDA	Z.MICHELINI 1042	5149
CUFRE SILVEIRA PAULA KATHERINE	BERRUTI DR S/N AP 17	5378
CUFRE SILVEIRA SEBASTIAN	BERRUTTI S/N	4944
CUNHA NOGUEIRA ADAN	RIVERA 898	6684
CUNHA POLO PEDRO M.	BVAR.ARTIGAS 198	2200
CURBELO ALVAREZ MARIA C.	G.DE ASENCIO 1076	3091
CURBELO ALVAREZ MARIA SIXTA	T. OLASO 507	5769
CURBELO CARNICELLI NESTOR	A.B.DE LOPEZ 357	3133
CURBELO CARNICELLI OMAR D.	M. DE YEREGUI 282	6935
CURBELO CELIA ARMUA DE	S.BARRETO 418	2315
CURBELO ERNESTO	V.LOPEZ 1000	2850
CURBELO FERNANDEZ JORGE D.	V.BALSAMO 389	3412
CURBELO FIGUEIRA CRISTINA	LAVALLEJA 1030	3128
CURBELO FIGUEIRA MIGUEL	V.BALSAMO 215	3104
CURBELO GAU EVANGELIO	CNO.VECINAL	0660 4622
CURBELO GAU MIRSA	ACHAR	0660 4106
CURBELO GERMAN BLANCA	A.SARAVIA 936	4266
CURBELO IRIGARAY RAQUEL	S.C.ROSSI 598	2751
CURBELO LUIS ALBERTO	V.LOPEZ 1031	3176
CURBELO MEIRELLES LUIS	ACHAR	0660 4101
CURBELO NESTOR	A.B.DE LOPEZ 505	2071
CURBELO OMAR DARIO	ITUZAINGO 258	2795
CURBELO OSCAR ERNESTO	C.VARGAS 1071	2772
CURBELO PEREYRA RICHARD	A.B.DE LOPEZ 749	3793
CURBELO PIÑEIRO JOSE MARIA	BVAR ARTIGAS 267	5731
CURBELO VICTOR	18 DE JULIO 766/68	2537
CURBELO VIGO MARIA LAURA	R. MANGINI S/N AP 8	6978
CURBELO YOLANDA GARES DE	L.B.BERRES 1094	2614
CURI ARISMENDI ETEL	BVAR.ARTIGAS 144	3697
CURI LAURA	BVAR.ARTIGAS 150	2325
CURUCHET MARIA ELENA	G.RUIZ 240	6335
CUSTODIO ANA MARIELA	CENTENARIO	4863
CUSTODIO ARGUELLO MARCELO	CENTENARIO	4467
CUSTODIO LOPEZ JOSE AGRIPINO	E. GRASSI 268	5814
CUTURIA CARNICELLI RICARDO	G.DE ASENCIO 793	3388
CUTURIA CURBELO MARIA	ITUZAINGO S/N AP 102	3674
CUTURIA TORRES LUCY ADRIANA	A. SARAVIA 909	5541

CYBER CAFES

ARROBA	18 de Julio 841	5448
COITINHO DANIEL	Dr. Berrutti 338	5830
CONECTA 2	SARANDI 332	4362
ESIDI	L. Gómez 537	3307
MOVIE HOUSE	18 de Julio	099 236123
PAPELERIA ISABELINA	18 de Julio 819	6647
PASO NET	18 de Julio s/n	6742

AGENDA C

D

DA CUNDA CARLOS	E.DORREGO S/N	4927
DA CUNHA BLANCA GENOVEVA		0660 4759
DA CUNHA ELSA	E.GRASSI 328	6442
DA CUNHA JUAN FRANCISCO	B.BRUM 1035	4742
DA CUNHA JUAN HUGO	A.B.DE LOPEZ 263	2596
DA PIE CALZADOS	18 DE JULIO 799	5389
DA ROSA AMADO ALEXIS	18 DE JULIO S/ AP B27	5668
DA ROSA HILDA	L.B.BERRES S/N	3709
DA ROSA SILVA MARIA	F.SANCHEZ 965	3921
DA SILVA ALFREDO	GRAL.LAGUNA 1275	6406
DA SILVA ALFREDO RENE	R.MANGINI 634	4561
DA SILVA ALZUGARAY WALTER	RUTA 5	0660 4822
DA SILVA CELESTINO ANTONIO	L.GOMEZ 457	2767
DA SILVA DIAZ MARIA	RUTA 20	0660 4612
DA SILVA DOS SANTOS ROQUE	ITUZAINGO 420	2744
DA SILVA ELIZALDE HENRY	F.SANCHEZ 1190	6447
DA SILVA JAIME	R 13 AP.003	3905
DA SILVA JOSE	E.GRASSI 268	6573
DA SILVA LILIAN	J.C.GRAUERT 977	3884
DA SILVA MALDONADO JOSE	GRAL.LAGUNA 870	3474

A B C D E F G H I J K L M N Ñ O P Q R S T U V W Y Z

DA SILVA MARIA	ETCHEVERRY GUALBERTO 581	5375
DA SILVA MARÍA DEL CARMEN	COVIPTAM VIV.27	4418
DA SILVA MEIRELES	VIV.ARTILLERIA 12	6626
DA SILVA MIQUEIRO RAQUEL	G.DE ASENCIO 962	3385
DA SILVA MIRTA GRACIELA	18 DE JULIO 1071	5638
DA SILVA NATALIA	18 DE JULIO 1246	6560
DA SILVA NELLY	J.M.BLANES 1286	3002
DA SILVA NESTOR	P.M.CHIESA 568	3848
DA SILVA OLGA TERESITA	G.RUIZ 618	4941
DA SILVA RESQUIN GLADYS	LAVALLEJA 1170	6807
DA SILVA RICHARD	Z.DE SAN MARTIN 465	5118
DA SILVA RIVERO RICHARD	LAVALLEJA S/N	5148
DA SILVA SILVA LUIS EDUARDO	DR. MONESTIER 890	6681
DA SILVA SILVEIRA SARA MARIELA	V. LOPEZ S/N AP 21	5712
DA SILVA SORIANO ISABEL	LAVALLEJA 1161	4385
DA SILVA TELLERIA LILIANA	MONESTIER S/N	3228
DA SILVA TELLERIA LUIS A	A.CORREA 311	2552
DA SILVA WASINGTON	ITUZAINGO 455	6610
DALIES DA CUNHA KARINA	V.BALSAMO 505	3664
DALIES DA SILVA IRMA ESTHER	F.SANCHEZ 917	2949
DALIES JOSE	V.BALSAMO 164	2451
DALIES RONALD	A.B.DE LOPEZ 772	3766
DALIES SERGIO	S.B.ANDRADA 567	4428
DALTO BRUM MARIO	R 13 BLOCK E AP001	4430
DALTO BRUM YUSSARA	L.B.BERRES 788	3018
DALTO JUAN	L.GOMEZ 339	2204
DAVILA HECTOR	ACHAR 0660	4269
DAVILA MARÍA	C.VARGAS 824	4265
DAVILA PRESENTERO JORGE	A.SARAVIA 1132	3935
DAY DELFI	Z.MICHELINI 1074	2159
DAY MARIA	R.MANGINI 217	3892
DAY ROBERTO	GRAL.LAGUNA 1087	4191
DE LOS SANTOS BENITEZ LORENA L.	GRAL. VIERA 1024	5350
DE ACEVEDO BONASO ALBERTO	F.SANCHEZ 1000 BIS	5220
DE ANGULO EDWARD AGRIMENSOR	A.SARAVIA 1020	2834
DE ANGULO AIZPUN GIANELLA	G.RUIZ 382	3356
DE ANGULO WALTER	F.SANCHEZ 740	2293
DE ARAUJO GOES MORATORIO G.	RUTA 20 0660	4802
DE ARAUJO GOULART JEFERSON	RUTA 5 KM 252 0660	4168
DE ARMAS MAYA CRISTINA	A.B.DE LOPEZ 873	3808
DE ARMAS VICENTE	S.C.ROSSI S/N	2575
DE BASABE ENRIQUE	CNO.TALA 0360	8171
DE CASTRO CARLOS	RUTA 5 S/N 0660	4146
DE FREITAS E HIJOS SRL	BVAR.ARTIGAS 441	4719
DE GROSSI MABEL PEREZ DE	Z.DE SAN MARTIN 558	2784
DE LA VEGA RENE	MONESTIER 427	2668
DE LAS MUÑECAS ALFREDO	BARRIO NAUTICO VIV.8	3929
DE LAS MUÑECAS AMARILLO	A.B.DE LOPEZ 809	4299
DE LEON ADEMAR	P.B.DE GODOY 287	2623
DE LEON ALANIZ NESTOR FABIAN	R. MANGINI 217	5532
DE LEON ALVARO	P.B.DE GODOY 576	2547
DE LEON BEATRIZ	RUTA 43 S/N 0660	4754
DE LEON CARDOZO OLGA ISABEL	GRA LLAGUNA 1077	5953
DE LEON DALIES BRENDA	S.BARRETO 170	2558
DE LEON DALIES DUMAS	P.B.DE GODOY 156	3446
DE LEON JAVIER	BARRIO NAUTICO VIV.60	6340
DE LEON LARROSA SHUBERT SIXTO	F.SANCHEZ 839	3437
DE LEON LOPEZ DA CUNA	V.BALSAMO 324	5004
DE LEON LUIS ALBERTO	A.SARAVIA 1225	4607
DE LEON SILVA PAULA DEL ROSARIO	W. FERREIRA ALDUNATE 340	6954
DE LEON SUSANA	VILLA MILITAR VIV.44	6323
DE LEON ZULEMA MENENDEZ DE	P.B.DE GODOY 287	2623
DE LOS REYES WASHINGTON	C.VARGAS 1337	6375
DE LOS SANTOS ALVAREZ ORFILIA R.	S. BARRETO 268	5856
DE LOS SANTOS AMARO EDGARDO J.	18 DE JULIO S/N AP 28	5606
DE LOS SANTOS ANIBAL	COMPLEJO P.TOROS VIV. B 28	6434
DE LOS SANTOS DE OLIVEIRA	RUTA 5 0660	4613
DE LOS SANTOS GALVAN GLORIA	CALLE 1 1386	4898
DE LOS SANTOS GARCIA HUGO L.	LAVALLEJA 370	5697
DE LOS SANTOS HERRERA MACARENA	RIVERA F.938	5385
DE LOS SANTOS HIDALGO ALBA	V. LOPEZ S/N AP 5	5366
DE LOS SANTOS ILDA	L.GOMEZ 361	5226
DE LOS SANTOS JOSEFA	ACHAR 0660	4251
DE LOS SANTOS JULIO	A.SIERRA 439	2010
DE LOS SANTOS LUIS ALERTO	VIV.ARTILLERIA 40	4283
DE LOS SANTOS MENESES IRIS	S.C.ROSSI S/N	4960
DE LOS SANTOS RAUL ALMACEN	SDI.NAVARRO 0560	6026
DE LOS SANTOS RODRIGUEZ MIGUEL	V.BALSAMO 584	4012
DE LOS SANTOS SAN PEDRO	L.B.BERRES 878	3139
DE MELO DIAZ FLIA.	L.B.BERRES .788 - AP 208	3467
DE MORAES MARINOFF LAURA	VILLA MILITAR VIV.6B	4404
DE MOURA RUBEN DARIO	L.GOMEZ 279	4550
DE OLIVERA CLAVIJO LILIANA Y.	VIV. RC 28 CALLE 5 N 1003	5302
DE OLIVERA PABLO WALTER	Z.MICHELINI 1021	3652
DE OLIVERA WALTER	RC 28 1003	4199
DEANE Ma del CARMEN REGULES de	CNO.VECINAL 0660	4837
DEBALI CAL LOLA MARIADE	J.PVARELA 448	2083
DEFENSORIA DE OFICIO	W.FERREIRA Y 18 DE JULIO	3034
DEL PINO SILVA GUSTAVO RAUL	P M CHIESA 384	2965
DEL RIO MARTA	M.ORIBE 270	4701
DEL RIO PERALTA MARTA AURORA	M. ORIBE 270	5942
DEL RIO PIRIZ GREGORIA CARMEN	L. GOMEZ 331	5315
DELGADO GARCIA CARLOS JESUS	P.B.DE GODOY 214	2862
DELGADO LOPEZ D.HEBER	E.BALSAMO 1078	6311
DELGADO MAKAROVIC CRISTINA	R.MANGINI 421	6128
DELGADO OSORIO EBERILDA	A.B.DE LOPEZ 518	3267
DELGADO PEDRO RAMON	CALLE 6 883	5535
DELMIRA DENIS	S.C.ROSSI VIV.8 BIS	6596
DENIS DIRENI MIGUEL	R.MANGINI 305	5103
DENIS ETCHEBARNE OSCAR FABIAN	F. DORREGO S/N AP 12	5810
DENIS MALVINA	ITUZAINGO 167	2102
DENIS WILFREDO	CENTENARIO	6378
DERICCI YOLANDA	G.RUIZ 477	4336
DERIGO VIASUL	P.B.DE GODOY 128	4130
DERICCI RIVERO REGANTOL EDISON	E. BALSAMO 1608	5412
DERICCI RIVERO IRENE	T.OLASO 633	4727
DESCALSI GUSTAVO	C.VARGAS 1367	6660
DESCALZI ADRIANA	V.LOPEZ Y S.C.ROSSI	6172
DESCALZI ORTIZ GIOVANA J.	18 DE JULIO 738	6967
DESCALZI ORTIZ JUANA	S.C.ROSSI S/N	5167
DESCALZI ORTIZ LILIAN ESTHER	BARRIO NAUTICO AP 35	2884
DESPENSA SARANDI SRL	SARANDI 329	2367
DIANELE MARIA	ACHAR 0660	4268
DIAZ ANTONIO	RIVERA Y BALSAMO	4569
DIAZ BRENDA ACOSTA DE	M.DE YEREGUI 310	2358
DIAZ CHABAT ELBIO	R.MANGINI 419	3042
DIAZ CORNEJO LUIS I	L.B.BERRES 896	2707
DIAZ DI-CO	18 DE JULIO 710	2055
DIAZ ESCOTTO LUIS ANTONIO	A.PUYOL 471	3432
DIAZ FONT FLIA.	W. FERREIRA S/N	4740
DIAZ GALVAN ESMERALDA	19 DE ABRIL 353	2142
DIAZ GOMEZ SANTOS	18 DE JULIO 1313	4223

Cont. En pág. Siguiente

DIAZ SOÑ FLIA	MONESTIER CASI ITUZAINGO	3966
DIAZ MARECO FLIA	R 13 BLOCK D AP002	6059
DIAZ MARIA ERCILIA	L.GOMEZ 241	4649
DIAZ MARTA PEREIRA DE	GRAL.LAGUNA 577	3361
DIAZ MELENDEZ OLGA NILDA	ACHAR	0660 4348
DIAZ RIBEIRO PEDRO RICARDO	W. FERREIRA ALDUNATE W.S/N AP 4B	5268
DIAZ RICHARD	M.ORIBE 359	4942
DIAZ ROBERTO CLAUDIO	ITUZAINGO 292	2485
DIAZ RODRIGUEZ PEDRO	E.GRASSI 324	2058
DIAZ ROLANDO GASTON	S.B.ANDRADA 577	5198
DIAZ ROSAS MILTON BARRETO	18 DE JULIO 950	2090
DIAZ ROSAS NELLY ESTER	BATLLE BERRES L.788 - AP 208	3467
DIAZ TORENA RUBEN DANIFER	P.M.CHIESA 599	4221

DIBUJANTES TECNICOS

DIAZ JOEL	18 de Julio 710	2055
DIAZ JOEL	18 de Julio 710	099 864171
DOMINGUEZ GONZALEZ GIOVANNI	W. Ferreira 322	3282

Giovanni Domínguez González

DIBUJANTE TECNICO

Planos de construcciones | Reformas, etc.
Regularizaciones - saneamientos | Trámites ante:A.T.y.R., JLA, Catastro

W. Ferreira 322 Tel. **3282, 099 864103**

Dibujante Técnico Díaz

Yoel Díaz Consulte!!

Dibujante Técnico

Planos/ Regularizaciones/ Saneamiento

18 de Julio 710 Tel. **2055** Cel. **099 864171**

Digitopuntura

Stella Tarela Gandini

A. Correa 436 Tel. **3836**

DIGITOPUNTURA

TARELA GANDINI STELLA	A. Correa 436	3836

DOMINGUEZ CARMELO JUAN	18 DE JULIO 755	2339
DOMINGUEZ MARIELA	W.F.ALDUNATE 333	4813
DOMPLUE MARQUEZ ROBERTO	L.GOMEZ 313	2806
DRE GRAL. M POSITIVA	18 DE JULIO 799	2049
DIR.NACIONAL DE CORREOS	SARANDI 367	2103
DIR.NACIONAL DE VIALIDAD	PAMPA	0660 4284
DIR.NACIONAL DE VIALIDAD	RUTA 5	0660 4826
DIR.NAL.DE IDENTIFICACION CIVIL	BVAR.ARTIGAS 620	3141
DIR.NAL.DE IDENTIFICACION CIVIL	BVAR.ARTIGAS 620	3196
DIR.NAL.HIDROGRAFIA	BERRUTTI 186	2356
DIR.NAL.METEOROLOGIA	J.C.GRAUERT Y E.BALSAAMO	2441
DIRENI LUIS ALBERTO	G.ETCHEVERRY 379	3317
DIRON MARTHA BORGES DE	CENTENARIO S/N	3460
DISCOMANIA		2333

DIRECCIONES

GENERAL DE HIDROGRAFIA	Dr. Berrutti 186	2072
GENERAL DE HIDROGRAFIA	Dr. Berrutti 186	2356
GENERAL DE IMPOSITIVA	L. Gómez 534	2049
GENERAL DE METEOROLOGIA	E. Bálsamo s/n	2441
NAC. DE IDENTIFICACION CIVIL	Bvar. Artigas 620	3141
NAC. DE IDENTIFICACION CIVIL	Bvar. Artigas 620	3196
NACIONAL DE BOMBEROS	Bvar. Artigas 262	2066
NACIONAL DE BOMBEROS	Bvar. Artigas 262	3964
NACIONAL DE BOMBEROS emergencias	Bvar. Artigas 262	104
NACIONAL DE CORREOS	Sarandí 367	2103
PREFECTURA NAVAL	R. Bonete	2087
SANIDAD ANIMAL	Ruta 5	2528

DISCOTECAS Y AMPLIFICACIONES

DISCOMANIA		2333
JUAN M. ANGELO (RUSO)	A. Saravia 892	3862
JUCARO	V. Bálsamo 673	3240
LA TRASNOCHE (Barreto y Rosso)	A. Sierra 327	099 864748
LA TRASNOCHE (Barreto y Rosso)	R. Mangini 455	2961
RIBEIRO WALTER (Pirincho)	**Vtr. RC 29 Nº 828**	**4557**
SABROSON	Gral Laguna 1286	2877
TELEAUDIO SHOP	**18 de Julio 709**	**2465**
TELEAUDIO SHOP	**18 de Julio 709**	**099 864141**

D.I.S.S.E.

PREST. DE ACTIVIDAD Y DISSE	L. Gómez 534	2604
PREST. DE PASIVIDADES	L. Gómez 534	2208

DISTRIBUIDORES Y MAYORISTAS

ACOSTA RUBEN	M. Oribe 486	2351
ACOSTA WILSON	A. B. DE LOPEZ Y LAVALLEJA	3073
ALBANO MIGUEL	A. B. de López 589	2127
ARRIETA GUSTAVO	Bvar Artigas 622	3201
AUTEDO Y SOSA	**L. Gomez 310**	**2132**

Cont. En pág. Siguiente

WALTER

DISCOTHEQUE

Animacion de fiestas
Cumpleaños
Casamientos
Amplificaciones en general

Viviendas RC 29 Nº 828 - **Cel. 096 832 832** **4557**

El Eden 6826
RESTORAN - PARRILLA TELEPIZZA

BALSAMO YAMANDU	18 de Julio 780	2401
BALSERINI CARLOS	A. Puyol 335	2969
BLANCO ALVARO	R 13 Block E Apto 003	4970
CASTRO DALIES RICARDO	Rivera 966	2522
DALTO MARIO	R 13 Block E Apto. 001	4430
FERNANDEZ PUA JUAN JOSE	A.Puyol	2693
NAREZ JORGE	Bvar. Artigas 425	2463
PARMALAT (Nicolas Cruz)	A.B.de Lopez 437	6729
PARMALAT (Nicolas Cruz)	A.B.de Lopez 437	099 864626
RAINERI WALTER (Sebamar)	P.B.de Godoy esq. B.Berres	
ROCA (Sebastián Fernandez)	P.B.de Godoy 418	4959
ROCA (Sebastián Fernandez)	P.B.de Godoy 418	099 835406
ROMA (Rolando Sanchez)	L. B. Berres 465	3304
SCAGNEGATTI JORGE	M. Oribe y A. Sierra	3669
SUCES. ASPESI MONTERO RUBEN	Bvar. Artigas 296	2005
VAZQUEZ ANIBAL	Dr. Berrutti 422	2063

Distribuidor Anibal Vazquez

ANIBAL VAZQUEZ

Distribuidor en Paso de los Toros y la zona de:

PILSEN PEPSI

Dr. Berrutti 422 Tel. (0664) **2063**

Autedo y Sosa Distribuciones

CLALDY

L. Gómez 310 Tel. **2132**

DISTRIBUIDORA ROMA	L.B.BERRES S/N	3304
DOMINGUEZ BARRAN ELSA ESTHER	V. BALSAMO 750	5969
DOMINGUEZ BARRAN JULIAN	Z.DE SAN MARTIN 507	2069
DOMINGUEZ BARRAN JULIAN E.	RUTA 20 S/N	0660 4889
DOMINGUEZ CORREA RICHARD G.	A. B. DE LOPEZ S/N	5677
DOMINGUEZ DA SILVA ANA E.	18 DE JULIO 1425	5240
DOMINGUEZ DANIEL (MOÑOÑO)	Z.DE SAN MARTIN S/N	4452
DOMINGUEZ DE O ' NEIL MERCEDES	M.DE YEREGUI 265	2739
DOMINGUEZ ECHEVARRIA PAULA MA.	RUTA 5 S/N	0660 4888
DOMINGUEZ GONZALEZ GERARDO F.	RUTA 5 KM 270	0660 4056
DOMINGUEZ GONZALEZ GIOVANI	W.F.ALDUNATE 322	3282
DOMINGUEZ VICTOR	BVAR.ARTIGAS 129	2923
DON CARMELO	18 de Julio y A.Puyol	5899
DON SEVERINO SRL	ITUZAINGO 377	5064
DONADIO AITER	E.GRASSI 360	2436
DONADIO AITER	PERALTA	0660 4649
DONADIO ALER	18 DE JULIO 911	3250
DONADIO ARMANDO	COVIPTAM	3861
DONADIO ARMANDO	LOS FURTADOS	0630 8538
DORADO JOSE PEDRO	G.RUIZ 453	2616
DORADO MALENA	W. FERREIRA 464	5297
DORADO PATRICIA	A.SIERRA 435	099 888130
DORIOS GASTELLU JUAN ANGEL	ACHAR	0660 4710
DORIOS VIDAL LILIAN	ACHAR	0660 4731
DORNEL PERATTO ELBIO (HORMIGA)	V.BALSAMO 347	4682
DORNEL PERATTO SANDRA YANET	A.SARAVIA 576	3540
DORNELL RAQUEL ACOSTA DE	L.GOMEZ 291	3363
DOS SANTO SOFIA	P.M.CHIESA 823	6632
DOS SANTOS DE LA ROSA SHIRLEY M.	Z.MICHELINI 1097	4286
DOS SANTOS LEDA	V. LOPEZ 1171	6921
DOS SANTOS MARIELA	P. CHIESA S/N	4824
DOS SANTOS MELO SANDRA J.	CHIESA PEDRO M.737	4775
DOS SANTOS MORA ADRIANA MA.	ZORRILLA DE SAN MARTIN 508	6779
DOS SANTOS PALO	J.NASAZZI 1360	3563
DOS SANTOS TERESITA	19 DE ABRIL 380	6327
DREYER RATT ALEJANDRO JAVIER	P. B. DE GODOY 672	2708

COMA SANO

Hipertensos
Diabéticos
Dietas

Malena Dorado cocina tu dieta y te la lleva a tu casa

W. Ferreira 464

Telepedidos **5297**

Jorge Scanegatti

Representaciones comerciales

NIX - Agua Nativa - Harina San José - Punta Ballena - Saint Cafe
Bolsas de Nylon

M. Oribe y A. Sierra Tel. **3669** Cel. **099 864763** C.E. jorge777@adinet.com.uy

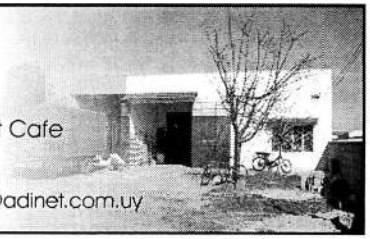

LA CARNICERIA ☆☆☆☆☆☆ **5466** Telepedidos

DUARTE ALZAMENDY MARTIN	A.B.DE LOPEZ 477	3729
DUARTE CABRERA M.ELISA	Z.MICHELINI 994	6077
DUARTE CARRASCO SONIA R.	L.B.BERRES 1038	3539
DUARTE GLORIA GRETEL	A.B.DE LOPEZ 506	2248
DUARTE LADY	LAVALLEJA 665	2569
DUARTE LADY	LAVALLEJA 665	2569
DUARTE LEITES JUANA	R.MANGINI 455	2961
DUARTE MARTIN	MONESTIER 808	6607
DUARTE ORTIZ GLORIA	A.SIERRA 462	3840
DUARTE RAUL FRANCISCO	GRAL.LAGUNA 1021	2126
DUARTE RODRIGUEZ ILDA MARTA	LAVALLEJA 1158	5795
DUARTE SILVA EDUARDO	RIVERA 1004	3870
DUARTE SILVA MARIBEL	ITUZAINGO 283	4522
DUARTE SOSA MARY MABEL	MONESTIER 1030	3248
DUHALDE ALVARO	BVAR.ARTIGAS 360	4964
DUHALDE ANGELA A. DE	A.SIERRA 391	2247
DUHALDE ANGELA AZCUE DE	CNO.LOS MOLLES	0660 4125
DUHALDE ARTURO	CNO.LA BALSA	0660 4130
DUHALDE AZCUE MARGOT	RUTA 5	0660 4002
DUHALDE BERNARDO	PAMPA	0630 8223
DUHALDE JUAN	PERALTA	0660 4017
DUHALDE MARTIN	BVAR.ARTIGAS 360	2039
DUHALDE MARTIN	BVAR.ARTIGAS 328	2482
DUHALDE MARTIN	A.SIERRA 353	6612
DUHALDE MARTIN	PERALTA	0660 4023
DUHALDE MARTIN	SALSIPUEDES	0660 4083
DUHALDE VAZQUET JUAN R.	BVAR.ARTIGAS 123	2769
DURAN AYALA ADRIANA	18 DE JULIO 783	5758
DURAN RIVERO ANIBAL	V.LOPEZ 1015	4629
DURE BLANCA	P.M.CHIESA 221	6524
DURE GLADYS	Z.MICHELINI 985	3147
DURE GONZALEZ ADEMAR	G.ETCHEVERRY 651	4650
DURE GONZALEZ MARTA	V.BALSAMO 185	2685
DUTRA CENTURION ALICIA BETTY	H.GUTIERREZ RUIZ 219	5281
DUTRA DANIEL	BVAR.ARTIGAS 360	4964
DUTRA ETCHEVARNE TEOFILO		0660 4899
DUTRA FLIA.	J.R.DE BALSAMO 1254	4396
DUTRA HNOS.	BVAR.ARTIGAS 622 BIS	3201
DUTRA ORTIZ ESTELA ROSS MARY	S. C. ROSSI S7N AP 8	6518
DUTRA RODRIGUEZ JOVANA	CHIESA PEDRO 369	5331
DUTRENIT MARIA NELIA	Z.MICHELINI 1037	4143

DVD CLUB

ARROBA	**18 de Julio 841 bis**	**5448**
ESIDI	**L. Gómez 537**	**3307**
MOVIE HOUSE VIDEO	**18 de Julio 841**	**3296**
PRIMER PLANO	Berruti 316	

AGENDA D

E

ECHEÑO SCOTT GRACIELA	A.SARAVIA S/N	2715
ECHERVERRIA PEDREIRA MONICA	PB.DE GODOY 630	3960
ECHEVARNE GARCIA JULIO NELSON	BATLLE BERRES L.S/N	2874
ECHEVERRIA JORGE	A.SIERRA S/N	6188
ECHEVERRIA PEDREIRA BLANCA	V.BALSAMO 541	5074
EIRIN DIAZ LUIS MARTIN	R. MANGINI 185	5785
EIRIN FRANCISCO JAVIER	CENTENARIO	4005
EL BARATILLO	18 DE JULIO 738	5919
EL TIBURON	G.ETCHEVERRY 359	2730
ELECTRO MECANICA (PELO)	A.B.DE LOPEZ 383	6271

ELECTRICISTAS

ANSALAS RAMON	Sarandí 327	2294
ARBIZU JAVIER	**E. Grassi 440**	**2165**
CABRERA FERNANDO	F.Sanchez 994	4312
CRAMAR CARLOS	Z. Michellini 986	3211
CURBELO RICARDO (Pelo)	**A.B.de López y 18 de Julio**	**099 864225**
GUACH ALBERTO	**A.B. de López bloc 1Apto 3**	**3047**
GUACH ALBERTO	**A.B. de López bloc 1Apto 3**	**099864285**
MARTINEZ JORGE	C. VARGAS Y A. B DE LOPEZ	4680
MEDAGLIA JOSE		**099 864206**
RAMOS JUAN JOSE (Cato)	**A. Correa 221**	**099 864884**
RIME ELECTRICIDAD	V. Bálsamo 688	3853
RODRIGUEZ LUIS	**G. Etcheverry y Dr. Monestier**	**2855**
SOSA JORGE	P. Chiesa 292	5719
SOSA JORGE	P. Chiesa 292	099 864682
VITELLO EDGARD	Dr. Berrutti viv. AFE 34	4410

Electricista Alberto Guach
ALBERTO GUACH Electricidad
Instalaciones eléctricas en ciudad y campaña
Service de electrodomesticos
Todas las marcas
Cel. 099 864285
A.B. De López y A. Saravia, Blok 1 ap 3 Tel. 3047

EL ABUELO Taller Electromecánico
De Ricardo (Pelo) Curbelo
A.B. De López 383 099-864225 6271

José Medaglia
Telefonía Electricidad
Cel. 099 864206

ELECTRODOMESTICOS

BUTTER'S	18 de Julio 1013	2585
CRESPI	18 de Julio 861	3306
FLORES	Dr. Berrutti 328	2237
LA BARRACA (BENVENUTO)	W. Ferreira 434	2245
LA BARRACA (BENVENUTO)	W. Ferreira 434	3401
LA CASA DE LOS MUEBLES	18 de Julio 832	5552
RADIEL TV	18 de Julio 721	2340
TELEAUDIO SHOP	18 de Julio 709	2465
TELEAUDIO SHOP	18 de Julio 709	099 864141
[illegible]	18 de Julio 755	2537
[illegible]	A.B.de López 663	6990

ELECTRONICA REPARACIONES

CARRERA FRANCISCO (Pancho)	F. Sánchez 977	2880
COMUNICACIONES & ELECTRONICA	Berrutti y M. Oribe	5084
COMUNICACIONES & ELECTRONICA	Berrutti y M. Oribe	099 864271
COMUNICACIONES & ELECTRONICA	Berrutti y M. Oribe	099 864386
CRAMAR CARLOS	Z. Michellini 986	3211
JAPE ELECTRICIDAD	E. Grassi 440	2165
OCAMPO GUZMAN	Rivera 1085	3121
OCAMPO GUZMAN	Rivera 1085	099 864600
RIME	V. Bálsamo 688	3853
ROCHA JOSE (PEPE)	ITUZAINGO 355	099 864484
RODRIGUEZ LUIS	G. Etcheverry 295	2855
VEYRETEL (teléfonos)		3634
VEYRETEL (teléfonos)		2669

ELBAR DIONICIO	BVAR.ARTIGAS 172	2334
ELIS CASALDE PATRICIA	CNO.VECINAL	0660 4833
ELCALDE BLANCA TORRES DE	C.VARGAS 1015	2712
ELCALDE ORTIZ WALTER	A.B.DE LOPEZ 821	6004
ENADIL S.A.	ACHAR	0660 4150
EMPRESA FERRAN CAMILO	Z.DE SAN MARTIN 454	3426
EMPRESA HUGO TEJERA	18 DE JULIO 1037	2403

EMERGENCIAS

BOMBEROS	Bvar. Artigas 262	104
BOMBEROS	Bvar. Artigas 262	2066
CENTRO AUXILIAR	M.Yeregui 155	3507
CENTRO AUXILIAR	M.Yeregui 155	3508
CENTRO AUXILIAR	M.Yeregui 155	3509
[illegible]	Bvar. Artigas 357	4040
[illegible]	SIGLO XXI mov.21	3450
POLICIA	Bvar. Artigas 250	2007
POLICIA	Bvar. Artigas 250	109
POLICIA	Bvar. Artigas 250	911

Cont. en columna Siguiente

ROCAS
Servicio de Transportes y Turismo
Gral. Rivera 334 Tel. 063-23025
Terminal Loc.1 Tel. 25200-Tacuarembó
MT 889 Contrataciones Internacionales

Sale a Tacuarembó 12.00 y 17.00
Sale de Tacuarembó 05.15 y 10.45 hs.
De Lunes a Sábados

Sarandí 387 Tel. 4997

PREFECTURA	Rincon del Bonete	2087
SEMI	18 de Julio y P.B. de Godoy	3131
SEMI	18 de Julio y P.B. de Godoy	3199
SEMI	SIGLO XXI mov.11	3450

EMPRESAS DE TRANSPORTE

ALONSO	Sarandi 391	4997
CIUDAD DE GUALEGUAY	18 de Julio 729	3860
CTTM	18 de Julio 729	3860
C.U.T.	Sarandi 391	4997
E.T.A.	Sarandi 391	4997
NOSSAR	Bvar. Artigas 587	2645
NUÑEZ	Sarandi 303	2065
ROCAS	Sarandi 391	4997
TEXSA	18 de Julio esq. R. Mangini	2053
TUCAN	G. Ruiz 436	2422
TURIL	Sarandi 302	2535

EMPRESAS DE CARGA

ALMEIDA (Varón)	A.B. de López 435	2289
AMARO CARLOS	S.C. Rossi 948	2121
AMARO CARLOS	S.C. Rossi 948	099 860191
ARBIZA ALFREDO	G.Etcheverry 351	3600
ARBIZA GASTON	J.C. Grauert N° 5	3114
ARBIZA GASTON	J.C. Grauert N° 5	2234
ARBIZA HORACIO	J.C. Grauert N° 5	5091
ARBIZA HORACIO	J.C. Grauert N° 5	099 864203
BACCINO RAMON	18 de Julio 1085	2230
BACCINO RAMON	18 de Julio 1085	099 864411
BALIERO CARLOS	C.Reyles	0368 2018
BASCOU FERNANDO	M.Oribe 212	2012
CRAMPET	L.B. Berres 738	2759
CRAMPET	L.B. Berres 738	3303
EL TIBURON	G. Etcheverry 359	2730
EXPRESO RUTA 5	R. Mangini 449	2455
HORNE ALEJANDRO		099 830240
ITAPI	F. Sanchez 1006	099 864677
NASAZZI 900	V. López 921	6579
PANTIN FERNANDO	Z.de San Martín 497	2189
PANTIN FERNANDO	Z.de San Martín 497	099 864720
PEREDA LEANDRO	F. Sanchez 937	3649
PEREDA LEANDRO	F. Sanchez 937	099 864313
SUCS. DE CLAUDIO PANTIN	L.B. Berres 805	2734
TIEMPOST	T.Olaso y A. Saravia	3450

EMPRESAS FUNEBRES

EMPRESA FERRAN (Camilo)	Lavalleja 914	3426
EMPRESA FERRAN (Camilo)	Lavalleja 914	099 860163
EMPRESA TEJERA	18 de Julio 1037	2403
HORIZONTE	Dr. Berrutti y Avda. B. Brum	3269

ESCARON RODRIGUEZ DAHIANA P.	M. DEYEREGUI 231	5929
ESCAYOLA CARLOS	GRAL.LAGUNA 985	2205
ESCOTO CELESTINO	TIATUCURA	0740 2138
ESCOTO LIMA ANTONIO MARIA	ACHAR	0660 4252
ESCRIBANO SIMA VALERIA	COVIADEOM N 12	6960
ESCRITORIO HECTOR AIZPUN	M.ORIBE 496	5970

A B C D E F G H I J K L M N Ñ O P Q R S T U V W Y Z

El Eden 6826
RESTORAN - PARRILLA TELEPIZZA

ESCRIBANOS Y PROCURADORES

ABELLA ARAUJO GABRIELA	A. Saravia 564	2458
ANTUNEZ TERESITA	Z.de San Martin y A. Saravia	2044
ARISMENDI MARIO	A. Puyol 362	3106
BALSERINI PEREDA MARIELA	**R. Mangini 471**	**2116**
CAMACHO GABRIELA	A.B.de Lopez 173	2408
DE OLIVERA SILVA ANIBAL	**Bvar. Artigas 415**	**099 262282**
FRANCHI EDUARDO	**M.Oribe 553**	**099 101490**
GERMAN GUSTAVO	Z.de San Martin 421	3060
GODOY SPINELLI JULIO	L. Gómez 537	3429
KONSTANTINOVICH ALEJANDRA	Bvar Artigas 366	4620
KONSTANTINOVICH ALEJANDRA	Bvar Artigas 366	099 608110
OLVEIRA WALTER	18 de Julio 833	2559
OLVEIRA HERNANDORENA SOLEDAD	**A. Puyol 467**	**2902**
OLVEIRA HERNANDORENA SOLEDAD	**A. Puyol 467**	**099 860037**
RIVIEZZO Mª PAOLA	**Montevideo**	**02 4805994**
RIVIEZZO Mª PAOLA	**Montevideo**	**094 456470**
SANCHEZ JORGE	Bvar. Artigas 415	2418
VAZQUEZ SUAREZ MARCIA	G. Etcheverry 372	2786
VAZQUEZ SUAREZ MARCIA	G. Etcheverry 372	3606
VIÑOLI SANSON CLARA	**L.B.Berres 703**	**3673**

Escribano Gustavo Germán

Gustavo Germán Bessonart
Escribano Público

Gestiones Notariales/ Trámites ante Banco Hipotecario
Sucesiones

Germán Barbato 1358 Ap.1003
Tel. 900 9107
Montevideo

Zorrilla 421
Tel. **3060**
P. De los Toros

Escribana Paola Riviezzo

Dra. Mª Paola Riviezzo Fernández
ESCRIBANA

Tel. 02 - 480 59 94
Montevideo

Alejandra Konstantinovich García
ESCRIBANA PÚBLICA

Bvar. Artigas 366 - Tel. 4620 - Cel. 099 608110

Escribana Clara Viñoly

Dra. Clara Viñoly Sanson
ESCRIBANA PUBLICA

cvinoly@adinet.com.uy
L.B. Berres 703 Telefax. **3673** Cel. **099 864341**

Mariela Balserini Pereda
Escribana Pública
R. Mangini 471 Tel **2116**

E S C R I T O R I O
Eduardo Franchi
Rematadores - Corredores Inmobiliarios

Negocios con propiedad

Administración - Venta - Tasaciones - Escribania

Canelones 875
telefax. **901 9670 - 901 2260**
Montevideo

Toribio Olaso 445
Paso de los Toros
099 101490

Soledad Olveira Hernandorena
Escribana Pública

A. Puyol 467 Tel.2902 Cel. 099 860037
soledado@adinet.com.uy

Escribano Anibal De Olivera

Dr. Anibal De Olivera
Escribano/Abogado

Atiende en Paso de los Toros los Viernes
Mdeo: Ejido 1189.Tel.9087598 Cel. **099 262282**

Julio C. Godoy Spinelli
Escribano
L. Gómez 537 Tel. **3429** P. Toros
Artigas 421 Tel.036.23879 Dpto.

esidi@

capacitación servicio técnico cyber cafe

L. Gómez 537 Tel. 3307

ESCRITORIOS RURALES

ACOSTA Y CIA	R. Mangini 421 (prov.)	6128
BABY ANDRADA & CIA. S.A.	Bvar. Artigas 385	2357
BERRUTTI (J.J. Lopez)	18 de Julio 754	4013
BERRUTTI (J.J. Lopez)	18 de Julio 754	099 833919
DANIEL DUTRA	Bvar. Artigas 360	4964
DE FREITAS	Bvar. Artigas 441	4719
DUTRA HNOS.	Bvar. Artigas 622 bis.	3201
DUTRA HNOS.	Bvar. Artigas 622 bis.	099 860190
GANDOLFO	Bvar. Artigas y J.P. Varela	099 833373
GANDOLFO	Bvar. Artigas y J.P. Varela	6468
H. AIZPUN Y ASOC.	M. Oribe 496	5970
LOPEZ ARIEL	J.P. Varela 420	2895
MONTERO & GARCIA	V. Balsamo 445	3499
MONTERO & GARCIA	V. Balsamo 445	099 860044
MONZON	Peralta	06604025
ROMANO LUIS MARIA	E. Grassi 315	4661
VICTORICA	T. Olasa 475	099 864122

José A. Valdez y Cía.

Bvar. Artigas 406

Tel. 0664 - 5374

Cel. 099 864912

Luis Mª Romano

Representante de Frigorífico COLONIA

COLONIA

Embarque su ganado sin gasto, directo a Fco.

E. Grassi 315 Tel. 4661 Cel. 099 833478

DUTRA NEGOCIOS RURALES HERMANOS

NEGOCIOS RURALES - REMATADORES

Bvar. Artigas 622 bis
tel:(0664)3201
cel.099 860190
en Montevideo
tel:02 924 8578

CARLOS FEDERICO ARRIETA
TÉCNICO AGROPECUARIO

Escritorio Berrutti

Juan José López Sánchez
Representante en la Zona

Comprador de Haciendas

Consignaciones a Frigoríficos y negocios particulares

BERRUTTI NEGOCIOS RURALES

EL MEJOR CONTADO

18 de Julio 754 Tel. 4013 Cel. 099 833919

ESCRITORIO ANDRADA S.A.

Negocios Rurales e Inmobiliarios

50 años de experiencia

Bvar. Artigas 385 - Tel. 2357 - Cel. 099 860206

WALTER H. ABELENDA	J.P. Varela y L.Gómez	3510
VALDEZ Y CIA	**Bvar. Artigas y A. Correa**	**5374**
VALDEZ Y CIA	**Bvar. Artigas y A. Correa**	**2508**
VALDEZ Y CIA (German Galeano)	**Bvar. Artigas y A. Correa**	**099 864912**

ESCUELAS

DE FUTBOL JOGO BONITO	F. Sánchez 917	2949
DE FUTBOL SIGLO XXI	G. Ruiz 270	3138
ESCUELA TECNICA UTU	M. Oribe 338	2313
ESIDI	L. Gómez 537	3307
N° 12	18 de Julio 975	2341
N° 112 Tiempo Completo (Aire Libre)	18 de Julio 1500	2163
N° 39	Centenario	2639
N° 80 Tiempo Completo	F. Dorrego 915	2238
N° 109	J. P. Varela 395	3445
N° 133	S. C. Rossi 757	2631
N° 138 JARDIN DE INFANTES	Gral. Laguna 836	2492
N° 139 PARA DISCAPACITADO	W. Ferreira 573	2643
N° 141	J. P. Varela 351	2148
N° 143	18 de Julio 1237	2728
N° 148	18 de Julio 975	2888
N° 154 JARDIN ASISTENCIAL	P.B.de Godoy 367	3038

ESCUDERO JOSE LUIS	RUTA 5 KM 252,500	6024
ESCUDERO LUIS	RIVERA 543	2223
ESCUELA 04	ACHAR	0660 4244
ESCUELA 10	CARDOZO GRANDE	0660 4830
ESCUELA 109	J.PVARELA 395	2241
ESCUELA 109 INFORMATICA	J.PVARELA 339	3445
ESCUELA 12	18 DE JULIO S/N	2341
ESCUELA 133	S.C.ROSSI 757	2631
ESCUELA 138 JARDIN INFANTES	GRAL.LAGUNA 836	2492
ESCUELA 139 DISCAPACITADOS	W.FERREIRA375	2643
ESCUELA 141	J.PVARELA 351	2148
ESCUELA 143	18 DE JULIO 1237	2728
ESCUELA 148	18 DE JULIO 975	2888
ESCUELA 154 JARDIN INFANTES	P.B DE GODOY 367	3038
ESCUELA 30	SAN BENITO	0660 4835
ESCUELA 39	CENTENARIO	2639
ESCUELA 45	FRANCIA	0660 4111
ESCUELA 45	CHAMBERLAIN	0660 4745
ESCUELA 67	PERALTA	0660 4331
ESCUELA 80	F.DORREGO 915	2238
ESCUELA 91	PUNTAS DE CARDOZO	0660 4800
ESCUELA 99	CHARATA	0360 9199
ESCUELA AGRARIA DURAZNO		0360 2106
ESCUELA AL AIRE LIBRE	18 DE JULIO 1500	2163

ESCUELA No 101 PAMPA	RUTA 5 S/N	0660 4742
ESCUELA TECNICA (UTU)	M.ORIBE 338	2313
ESIDI JAVIER NUÑEZ	L.GOMEZ 357	3307
ESPAGNOLO AUTEDO NANCY LILIAN	A.SIERRA 454 BIS	4436
ESPAGNOLO CAPUCHO YANINA	G.DE ASENCIO 1078	6314
ESPAGNOLO GERMAN	18 DE JULIO 707	2276
ESPAGNOLO LAGUNA JULIO CESAR	CORREA ARTEMIO 489	5770
ESPINDOLA CARRASCO ISABEL	L.B.BERRES 861	4906
ESPINDOLA GARCIA CARMEN ELISA	A. B DE LOPEZ S/N	6874
ESPINOSA ADRIANA	W.F.FERREIRA 365	6624
ESPINOSA CARLOS	18 DE JULIO 908	6664
ESPINOSA CORREA DIEGO GUZMAN	S. C. ROSSI S/N AP 42	5542
ESPINOSA HORACIO	18 DE JULIO 908	6664
ESPINOSA JOSE	BARRIO NAUTICO VIV.48	4146
ESPINOSA MARIA ESTER	B. BRUM 838	6661
ESPONDA ALBA ALEN	M.ORIBE 488	2351
ESPONDA MARIA ANGELICA	SARANDI 327	2649
ESPONDA ORLANDO	L.GOMEZ 430	2531
ESPONDA YOLANDA VAZ DE	BVAR.ARTIGAS 372	2532
ESSO EL PUENTE	BVAR.ARTIGAS 112	2057
ESSO EL PUENTE	BVAR.ARTIGAS 112	4721
ESSO SERVICENTRO SUC.A.ASPESI	BVAR.ARTIGAS 296	2005

ESTACIONES DE SERVICIO

ANCAP	**Bvar. Artigas 206**	**2171**
ESSO EL PUENTE	**Bvar. Artigas 112**	**2057**
ESSO ASPESI	Bvar. Artigas 296	2005
TEXACO	**Ruta 5 km. 252**	**2117**

TEXACO

Los 365 días del año las 24 horas

RUTA 5 Km. 252 2117

ESTANCIA ALFONSO CORTABARRIA	MINAS DE CALLORDA	0660 4161
ESTANCIA CASA DE PIEDRA (REGULES)	CENTENARIO	0660 4625
ESTANCIA CERRO AGUDO S.A.	PAMPA	0660 4279
ESTANCIA CUATRO TREBOLES		0740 2424
ESTANCIA DON MARIO	PERALTA	0660 4043
ESTANCIA DOÑA PASCUALA	CHARATA	0660 4049
ESTANCIA DOÑA SOFIA (ECHENAGUSIA)	SDI.NAVARRO	0660 4090

Cont. En pág. Siguiente

El desafío es conmovernos y despertar nuestro entusiasmo por la cultura para crear, con y desde nosotros, ciudadanos, los sentidos que den un nuevo sentido a nuestra vida, individual y colectiva.

CIUDAD Y CULTURA EN EL SIGLO XXI
DE TONI PUIG PICART.
Ediciones CICCUS. Buenos Aires. Argentina.-

LA CARNICERIA ☆☆☆☆☆☆ 5466 Telepedidos

ESTANCIA EL ANGAR (J.C.GANDOLFO)	V.LOPEZ S/N	0660 4179
ESTANCIA EL BUEN RETIRO	MORATO	0740 2321
ESTANCIA EL CABALLERO	CARLOS REYLES	0360 8029
ESTANCIA EL CAMBARA	ACHAR	0660 4136
ESTANCIA EL CENCERRO (GARCIA BRUM)	TRES ARBOLES	0660 4145
ESTANCIA EL CENCERRO (GARCIA BRUM)	TIATUCURA	0740 2222
ESTANCIA EL ESPINILLO (BRUFAO)		0660 4104
ESTANCIA EL ESPINILLO (MAHILOS)	MOVIL 119 SIGLO XXI	0660 4636
ESTANCIA EL GALLO (DEBASABE)	CNO.TALA	0360 8105
ESTANCIA EL LAGO (ECHEGOYEN)	SORIANO	0530 2247
ESTANCIA EL MANGRULLO	RUTA 5 KM 312,200	0660 4306
ESTANCIA EL MIRADOR	SDI.NAVARRO	0740 2044
ESTANCIA EL MONUMENTO		0560 6073
ESTANCIA EL MUDADOR	TRES ARBOLES	0740 2462
ESTANCIA EL PALENQUE (B.OLASO)	CHAMBERLAIN	0660 4174
ESTANCIA EL PEDERNAL (BRAGA)	RUTA 4 PJE.JUAN ESTEBAN	0660 4156
ESTANCIA EL PEGUAJO	SAN BENITO	0660 4308
ESTANCIA EL PIRAMIDAL (GAMBETA)	CARDOZO	0660 4007
ESTANCIA EL PROGRESO (NADAL)		0560 6018
ESTANCIA EL RECREO (CASTRILLEJO)	CARLOS REYLES	0360 8090
ESTANCIA EL RECUERDO (R.RODRIGUEZ)	PASO DE LOS TOROS	0660 4122
ESTANCIA EL RELINCHO		0560 6017
ESTANCIA EL TOBOSO		0740 2046
ESTANCIA FATIMA (OLASO)	QUEGUAY	0740 2046
ESTANCIA GUAVIYU	RUTA 43 KM 34	0660 4080
ESTANCIA GUAYABO (SANSON)	CHAMBERLAIN	0660 4215
ESTANCIA ITACURU	FRANCIA	0660 4071
ESTANCIA LA ARMONIA (SANSON)	CARDOZO GRANDE	0660 4191
ESTANCIA LA CALERA (SANTAYANA)	TRES ARBOLES	0740 2293
ESTANCIA LA CASTILLA		0560 7207
ESTANCIA LA CHELITA (GINELLA)	TIATUCURA	0740 2166
ESTANCIA LA CIMARRONA (MIRANDE)		0660 4107
ESTANCIA LA CORONILLA (TAJAM)		0660 4312
ESTANCIA LA CRUZADA (R.PLATERO)	MOVIL 65 SIGLO XXI	0660 4049
ESTANCIA LA ESPERANZA		0360 8020
ESTANCIA LA FE	FRANCIA	0660 4044
ESTANCIA LA GOTERA	RUTA 20	0660 4037
ESTANCIA LA GRANADA (M.DUHALDE)	PERALTA	0660 4023
ESTANCIA LA HORMIGA (ASTORE)	PAMPA	0660 4271
ESTANCIA LA IBERIA (GINELLA)	LAS MINAS	0660 4112
ESTANCIA LA LOMA (ROBLEDO)		0360 8076
ESTANCIA LA MATRERA (VINCENT)	CHARATA	0660 4137
ESTANCIA LA MULITA (GAMBETA)		0640 4388
ESTANCIA LA PALMIRA	CNO.CARDOZO	0660 4146
ESTANCIA LA PULPERIA	RUTA 20	0660 4818
ESTANCIA LA QUEBRADA (CABRERA)	SDI.NAVARRO	0560 6003
ESTANCIA LA RINCONADA	ARROYO LOS PERROS SECC.5	0360 5042
ESTANCIA LA RINCONADA	RUTA 5 KM 246	0660 4302
ESTANCIA LA SUIZA (ILHENFELD)	PERALTA	0660 4012
ESTANCIA LA TAPERA (E.HUGHES)	SAN BENITO	0660 4722
ESTANCIA LA TRIANA (DUHALDE)	TRES ARBOLES	0740 2161
ESTANCIA LA TUCURA (H.PLATERO)		0660 4648
ESTANCIA LA VOLCADA (BEHERENS)	RUTA 5 Y 20	0660 4092
ESTANCIA LAS BRUJAS (PANTILCO)	TIATUCRA	0660 4150
ESTANCIA LAS CALAGUALAS (BRAGA)	RUTA 5 Y 20	0660 4313
ESTANCIA LAS CAÑADAS (REGULES)	FRANCIA	0660 4048
ESTANCIA LAS GRUTAS	SALSIPUEDES	0660 4003
ESTANCIA LAS GRUTAS (MICHELENA)	COSTAS DEL QUEGUAY	0740 2295
ESTANCIA LAS LEÑAS		0360 7093
ESTANCIA LAS MADRUGADAS		0360 5087
ESTANCIA LAS MARIAS	CNO.VECINAL	0660 4804
ESTANCIA LAS MERCEDES	SDI.NAVARRO	0560 6160
ESTANCIA LAS MERCEDES (VILA)		0360 8031
ESTANCIA LAS NUTRIAS		0660 4211
ESTANCIA LAS TRES A (PRELIASCO)	PERALTA	0660 4167
ESTANCIA LOS CERROS	CHARATA	0660 4147
ESTANCIA LOS GRILLOS (FRANCHI)	CNO.TIO BARTOLO	0660 4609
ESTANCIA LOS MIMBRES (A.PLATERO)	FRANCIA	0660 4322
ESTANCIA LOS NIDOS (IRAZOQUI)	PALMA	0560 6074
ESTANCIA LOS ÑANDUBAYES (A.GAMBETA)	PASO HONDO	0660 4121
ESTANCIA LOS PARAISOS (L.DE HARO)	FRANCIA	0660 4047
ESTANCIA LOS ROBLES	RUTA 5	0660 4119
ESTANCIA LOS TAJAMARES (REGULES)	FRANCIA	0660 4837
ESTANCIA PATRIA VIEJA (SONEIRA)	CNO.TALA KM 17.500	0660 4123
ESTANCIA QUINTEROS (NADAL)		0560 6081
ESTANCIA ROLON (PIQUET)	ROLON	0560 6166
ESTANCIA ROMANZA (J.M.HEGUABURU)		0740 2348
ESTANCIA SAN ANDRES (A.DUHALDE)	CNO.LA BALSA	0660 4130
ESTANCIA SAN FERMIN (ZAMBRANO)		0560 6173
ESTANCIA SAN GREGORIO (ZAMBRANO)		0560 6162
ESTANCIA SAN JAVIER (MAILHOS)	CNO.RINCON DEL BONETE	0660 4176
ESTANCIA SAN JUAN	CNO.LOS MOLLES	0660 4091
ESTANCIA SAN MIGUEL (J.M.OLASO)	PASO DE LOS TOROS	0660 4110
ESTANCIA SANTA ELENA S.C.	RUTA 5 KM 234	0660 4088
ESTANCIA SANTA FELIPA (DEBASABE)	CNO.TALA	0360 8171
ESTANCIA SANTA INES (PEILE)	FRANCIA	0660 4065
ESTANCIA Sta. JOSEFINA (E.HUGHUES)	RUTA 43 KM 31,500	0660 4051
ESTANCIA SANTA JULIA	CNO.VECINAL	0660 4063
ESTANCIA SANTA JULIA (VECINO)	RUTA 5 KM 304	0660 4806
ESTANCIA SANTA MAGDALENA	PASO DE LOS TOROS	0660 4117
ESTANCIA SANTA MARIA (GIONNE)		0560 6028
ESTANCIA SANTA MARIA DEL LAGO	CARDOZO	0660 4153
ESTANCIA SANTA MARIA(C.OLASO)	MENENDEZ	0660 4053
ESTANCIA SANTA TERESA	CHURCHIL	0660 4232
ESTANCIA SANTANDER		0740 2315
ESTANCIA TRES ARBOLES	TRES ARBOLES	0560 6076
ESTEVEZ LAGUNA LUIS MARSHAL	CHIESA PEDRO 368	5370
ESTEVEZ SAINZ JHON ALEJANDRO	V. LOPEZ S/N AP 14	5626
ESTILCOM CONSTRUCCIONES	Z.MICHELINI 863	3885
ESTIMOR S.A.	RUTA 5 Y 43	0660 4143
ESTUDIO TRES	BVAR.ARTIGAS 415	2418

ESTUDIOS DE GRABACIONES

EMIS GRABACIONES DIGITALES — Z. de San Martin 544 — 2252

EMIS GRABACIONES DIGITALES
Zorrilla 544 Tel. 2252
C.E. emis@adinet.com.uy

- Grabaciones Digitales de AUDIO y VIDEO
- Jingles, GRUPOS, Solistas.
- SPOTS Publicitarios (radio y TV)
- Convertimos sus VIDEO Cassettes a DVD

ETCHEGOYHEN LUIS LUCHO	SAN BENITO	0660 4308
ETCHENAGUSIA GAUNA JOSE	RUTA 5 Y 20	0660 4090
ETCHENAGUSIA GAUNA JOSE ANTON		5726
ETCHEVARNE BLANCA ELIDA	L.A.DE HERRERA S/N	6216
ETCHEVARNE CAFURE MIGUEL	GRAL.LAGUNA 1339	3220
ETCHEVARNE ENRIQUE MARIO	CENTENARIO	4754
ETCHEVARNE FREDDY	CENTENARIO	4442
ETCHEVARNE GARCIA ESTHER R.	CENTENARIO	4027
ETCHEVARNE GARCIA LUIS	CENTENARIO	3530
ETCHEVARNE MARIO SERGIO	CENTENARIO	3795
ETCHEVARNE SILVERA TERESA	CENTENARIO	3803
ETCHEVARNE TAFURA ELVIRA ESTHER	S. BARRETO 130	6002
ETCHEVERNE GARCÍA MARÍA A.	CENTENARIO	6397
ETCHEVERRIA GALVAN MARIA J.	A.SIERRA 414	3466
ETCHEVERRITO AMERICO	SAN BENITO	0660 4194
ETCHEVERRITO AZCUE AMERICO M.	ACHAR	0660 4266
ETCHEVERRITO CAMACHO MARCOS		0660 4757
EUGENIO LEITES	CENTENARIO	6580
EULA CERIZOLA SYLVIA CAROLINA		0660 4898
EULA ERNESTO	S.BARRETO 252	2644
EXTAZO 2	SARANDI 383	2030
EXTAZO JUGUETERIA	SARANDI 383	2030
EXTAZO JUGUETERIA	18 DE JULIO 745	3506
EXPRESO RUTA 5	R.MANGINI 449	2455

AGENDA E

F

FABET (TIENDA)	M.ORIBE 420	6188
FABRA BLANCO MARGARITA ELENA	A. PUYOL S/N	5343
FABRA BLANCO NELBA ELIZABETH	ARISTIMUÑO S/N AP 80	5548
FABRA GRISELDA	V.LOPEZ 733	6337
FABRA RIVIEZZO JULIO C	18 DE JULIO 1120	3625
FABREGAS PARADA MARIANO	RUTA 5	0660 4118

FABRICAS

FACINA JOSE MARIA	Bvar. Artigas 151	2382
EL SACRIFICIO (queso y duke de leche)	Ruta 5 Km 312	0660-4100
ESPUMA DEL HUM (postre helado)	L.B. Berres 575	3807
FIELO (Domingo Lopez)	18 de Julio 1031	2504
FIELO (Roma)	L.B. Berres y A. Puyol	3304

Cont. en columna Siguiente

ISABELINO (helados)	J.R.de Balsamo 1229	3380
LICORES DULCES(Esther Campos)	Centenario	
LULI (soda)	J.C.Grauert 1184	2583
R R (caños de escape)	**J.R.de Balsamo 1280**	**4789**
SPECIALISIMO (queso rallado)	L.Gómez 339	2204
SUPER TORO (detergentes)	Gral. Laguna 1015	3900
TIA NONA (lácteos)	L.Gómez 339	2204
URUQUESO (queso rallado)	J.C.Grauert 1184	2583

FABRICAS DE PASTAS

ARTESANAL	**Lavalleja 1030**	**3128**
DON NICOLA	**18 de Julio 832**	**2947**
EL RAMI	A.B.Lopez y C.Vargas	5054
LA MILAGROSA	A.B.Lopez 447	3261
PASO DE LOS TOROS	18 de Julio 735	2339

FABRO MABEL	RIVERA 788	6563
FAGUNDEZ ALVEZ HEBER	F.LAVANDEIRA S/N	3692
FAGUNDEZ BORDAGORRY NURY	S.C.ROSSI S/N	4718
FAGUNDEZ CELESTINO	GRAL.LAGUNA 1045	4311
FAGUNDEZ CURBELO ELBIO	T.OLASO 571	3717
FAGUNDEZ CURBELO GUSTAVO	B.FREIRE S/N	6387
FAGUNDEZ DA SILVA MARIA MAIYA	V. LOPEZ 1020	5657
FAGUNDEZ GONZALEZ JULIO N.	ACHAR	0660 4254
FAGUNDEZ IVO	LAVALLEJA 1095	5561
FAGUNDEZ IVO ANDRES	RIVERA Y P.M.CHIESA	0660 4325
FAGUNDEZ JOSE	Viv. Nautica Viv.12	2402
FAGUNDEZ LEITES PATRICIA	V.LOPEZ 1570	6362
FAGUNDEZ LEITES ROBER ADRIAN	A. B. DE LOPEZ S/N	5488
FAGUNDEZ MARTINEZ LUIS E.		0660 4941
FAGUNDEZ MAURICIO	RIVERA 1045	2982
FAGUNDEZ PIREZ MERY	PERALTA	0660 4714
FAGUNDEZ ROSANO SCHUBERT A.	F DORREGO S/N AP 2	5910
FAJARDO HNOS.SOCIEDAD AG.	PERALTA	0660 4075
FALCON CARDOZO GABRIELA R.	S. C. ROSSI S/N AP4	5628
FALCON ESTELA	18 DE JULIO S/N AP A30	5630
FALCON GIMENEZ LOURDES MABEL	V. BALSAMO 161	5834
FALCON GIMENEZ SILVIA	COMPLEJO P.TOROS VIV.30	6270
FALCON JUANA	VIV.ARTILLERIA 26	6156
FALCON MAORA	ANGELA B LOPEZ 183	099 746343
FALCON PASTORIN PEDRO	BARRIO BELLA VISTA VIV.9	3758
FALCON PASTORINI CARLOS MARIA		5318
FALCON SANDRA	F.SANCHEZ 1081	5024
FARAL ARMANDO FRANCO DE	P.B.DE GODOY 303	2303
FARAL LAFARGUE JALIL	G.RUIZ 337	2516
FARIAS IRIS		099 888114
FARIAS IRIS		099 527458
FARIAS PEREIRA IRIS NAR	PASAJE INTERIOR 825	5674
FARIAS PEREIRA IRIS NAR	A. B DE LOPEZ 749	5700

Fabrica de Pastas
Artesanal
100% Isabelina
Reparto a Domicilio
Lavalleja 1030 Tel.Prov. 3128

A B C D E F G H I J K L M N Ñ O P Q R S T U V W Y Z

El Eden 6826
RESTORAN - PARRILLA

FARMACIAS

BENGOECHEA	L. Gómez 521	2009
BERO	Bvar. Artigas 358	4814
DEMILTON	A. B. de López 525	2841
LARRABURU	**L. Gómez 549**	**2583**
LARRABURU	**L. Gómez 549**	**099 864030**

FARMACIA
LARRABURU
FARMACIA-PERFUMERIA
L. Gómez 549 Tel. 2583 Cel. 099 864030

FEDERICO MOREIRA VICTOR	P.M.CHIESA 217 BIS	4401
FEIRER SANTANA MILTON DANIEL	PSJE INTERIOR S/N AP 63	5997
FEIRER VALDEZ MARBEL	S.C.ROSSI 521	5203
FEIRER VALDEZ MARY SONIA	BARRIO CHARRUA CALLE 4 S/N	3776
FEIRER VALDEZ MAURO	P.B.DE GODOY 305	6421
FEIRER VALDEZ SABITA LUCENA	VARGAS CELESTINO 1251	6995
FEIRER VALERIO MIRIAM	S.C.ROSSI S/N	6385
FERNANDEZ ALVAREZ LUIS A.	V.BALSAMO 623	2781
FERNANDEZ ANA MARIA CAMEJO DE	OFICIAL 1 486	3076
FERNANDEZ CAMACHO ALBERTO I.	C. VARGAS S/N AP 1	6870
FERNANDEZ CAMACHO MIRYAM G.	A.B.DE LOPEZ 965	5691
FERNANDEZ CASTILLO ADELA S.	SARANDI 332 AP 3	5937
FERNANDEZ CASTILLO ALBERTO	F.SANCHEZ 1189	3322
FERNANDEZ CAWEN ALICIA F.	G. ETCHEVERRY 379	5585
FERNANDEZ DAVILA MARÍA E.	M.ORIBE 359	4942
FERNANDEZ DE LOS SANTOS OLGA	18 DE JULIO 783	3302
FERNANDEZ ELBIO	PERALTA	0660 4669
FERNANDEZ FRANCO MAURA NELLY	A.PUYOL 353	4253
FERNANDEZ GONZALEZ MARIA	MONESTIER 838	3424
FERNANDEZ GRACIELA	T.OLASO 463	2593
FERNANDEZ HERNANDEZ GRACIELA	F.SANCHEZ 722	4759
FERNANDEZ HUERTAS SILVIA	MONESTIER S/N (R 13)	3668
FERNANDEZ HUNDEWADP MARIA P.	VIV.CENTENARIO VIV.19339	4284
FERNANDEZ HUNDEWADP MARIA V.	L. GOMEZ S/N	3035
FERNANDEZ JOSE LUIS	CHAMBERLAIN	0660 4846
FERNANDEZ JOSE MARIA	BVAR.ARTIGAS 400	2464
FERNANDEZ JUAN CARLOS	RC 28 1378 CALLE 5	4277
FERNANDEZ LEONARDO ADEMAR	W.F.ERREIRA 380	3951
FERNANDEZ LUIS	BVAR.ARTIGAS 249	2396
FERNANDEZ LUIS ALBERTO	RC 28 1408	4366
FERNANDEZ MACIEL WALTER	ITUZAINGO S/N	2794
FERNANDEZ MIRIAM LILIAN	A.SARAVIA 894	3324
FERNANDEZ NAIR	MONESTIER 403	2557
FERNANDEZ NAREZ LEONARDO	A. CORREA 377	5386
FERNANDEZ PEREIRA ANA KARINA	18 DE JULIO 1466	5815
FERNANDEZ PUA JUAN JOSE	F. SANCHEZ 884	2693
FERNANDEZ RIELA LUIS BELTRAN	G. RUIZ 589	3715
FERNANDEZ ROMERO EDGARDO	A.B.DE LOPEZ 601	4360
FERNANDEZ ROOSEVELT	M.ORIBE 456	2449
FERNANDEZ ROSA ISABEL	VIV.ARTILLERIA S/N	4489
FERNANDEZ SEBASTIAN	P.B.DE GODOY 418	4959
FERNANDEZ SOSA MARIO MILTON	18 DE JULIO 741	2824
FERRARI GRILLI JUAN BAUTISTA	GRAL.LAGUNA 975	2838
FERRARI GRILLI JUAN BAUTISTA	MONESTIER 727	6772
FERRARI MENDEZ JULIO	R.MANGINI 527	5010
FERRAZ ALMEIDA SOLANO MICHEL	RUTA 43	0660 4668
FERRAZ ANGELA OTILIA	A.CORREA Y L.GOMEZ	6030
FERRAZ DINA ELIZABETH	V. BALSAMO 261	2457
FERRAZ ESCARIZ MARGARITA	W. FALDUNATE 362	3553
FERRAZ FERRAZ HERIBERTO	G.RUIZ 627	3297
FERRAZ LEONEL	ACHAR	0660 4245
FERRAZ VIDAI CLAUDIA	P. BERMUDEZ DE GODOY 619	6784
FERREIRA ADULFA	RIVERA 971	6092
FERREIRA ALBERICO	BARRIO NAUTICO VIV.26	6458
FERREIRA ALMEIDA FANNY	VIV.ARTILLERIA 24	6399
FERREIRA ALMEIDA GLADYS ALICIA	P.B.DE GODOY 290	4722
FERREIRA BALSAMO MILTON	A.CORREA 235	2242
FERREIRA BEATRIZ	VIV.ARTILLERIA 8	6546
FERREIRA CARNEIRO CLAUDIA I.	J. C. GRAUERT S/N AP 44	5633
FERREIRA CARNEIRO MABEL	19 DE ABRIL 297	6353
FERREIRA CARNEIRO WALTER	J.C.GRAUERT VIV. 44	6187
FERREIRA DOBREIL (TACA)	A.B.DE LOPEZ 598	3348
FERREIRA ELSA	PERALTA	0660 4004
FERREIRA NELSON	S.C.ROSSI 532	6140
FERREIRA OLMOS ALISANDRO F.	PSJE INTERIOR S/N AP 26	6812
FERREIRA ORGA WILFREDO	CENTENARIO	4758
FERREIRA PIRIZ GABRIEL	Z.DE SAN MARTIN 552	2216
FERREIRA RODRIGUEZ LUIS ALBERTO	V.BALSAMO 419	3888
FERREIRA VIERA UNIVERSINO	CENTENARIO	3641
FERRET EMILA TERESA	MONESTIER 737	6630

FERRETERIAS

AGROPASO	18 de Julio 1069	2195
BARRACA FLORES	**Dr. Berruti 328**	**2237**
LA CABAÑA	A. B. de Lopez 591	4118
LA BARRACA (BENVENUTO)	**W. Ferreira 434**	**2245**
LA BARRACA (BENVENUTO)	**W. Ferreira 434**	**3401**
CASA MARBET (SOSA)	18 de Julio 819	2817

FIGAROLA AMOZA AIDA	LAURELES	0660 4727
FIGUEIRA ALVAREZ JOSE	F.DORREGO 819	3285
FIGUEIRA GRACIELA MOREIRA DE	M.BLANES 1148	3874
FIGUEIRA INZUA CARLOS	E.GRASSI 469	4466
FIGUEIRA INZUA JUAN	G.DE ASENCIO 1077	4993
FIGUEIRA MARIA ZULMA INZUA DE	E.GRASSI 461	2162
FIGUEIRA RODRIGUEZ NANCY ANAI	L. A. DE HERRERA S/N	5685
FIGUEREDO CARMEN	L.B.BERRES Y G.RUIZ	6478
FIGUEREDO DA VILA AIDA	18 DE JULIO 1143	2478
FILIPPINI BAENA WALTER	BVAR.ARTIGAS 203	2154
FILIPPINI BAENA WALTER	BVAR. ARTIGAS 203	099 864761
FILIPPINI DIEGO	BVAR. ARTIGAS 203	099 864609
FILIPPINI DOMINGUEZ OSCAR	RIVERA 1018	5008

FILMACIONES Y GRABACIONES

ANDRADA JUAN MIGUEL	M. Oribe 454	2268
CACERES EDUARDO	Bvar. Artigas 269	2420
CAMACHIO MARIO	L.B. Berres 987	6507
EMIS	**Z.San Martín 544**	**2252**
JULIO FOTOS	18 de Julio 811	2554
PAZOS RAUL	**A.Puyol 371**	**3730**
TELESI	B. Brum y A. Puyol	5124

FIORE VIVAS CARLOS JORGE	L. BATLLE BERRES 1084	5592
FIORELLI BODEANT EDUARDO	F. SANCHEZ 722	2359
FIORI MARTHA	BERRUTTI 228	4703
FISCALIA LETRADA	L.GOMEZ 508	2726
FISCALIA LETRADA	L.GOMEZ 508	4173
FISCHER RODRIGUEZ OSCAR DARIO	A.PUYOL 436	4073
FISHER JUAN ARIEL	R 13	4567

FISIOTERAPEUTAS

FERNANDO PEREIRA	Coviptam	4508
FLEITA HECTOR ALCIDES	CENTENARIO	4462
FLEITAS LUIS ALBERTO	BARRIO BELLA VISTA	3887
FLEITAS OSCAR ALBERTO	17 METROS S/N AP 18	6932
FLIA.BANCHERO(CHAJA)	BVAR.ARTIGAS 215	3263
FLORERIA IBERIA	18 DE JULIO 1037	2403
FLORES ALEXANDRA		5583
FLORES MORALES SUSANA	VIV.ARTILLERIA S/N	4042
FLORES RENELIS	BERRUTTI S/N	3915

FLORERIAS

IBERIA	**18 de Julio 1037**	**2403**

FONOAUDIOLOGAS

DURE GLADYS	Z. Michelini 985	3147
SAENZ ANTONINA	G. Etcheverry 368	2804

FOTOGRAFIA

ANDRADA JUAN MIGUEL	M. Oribe 454	2268
CAMACHO MARIO	L.B.Berres 987	6507
JULIO FOTOS	18 de Julio 811	2554
LOTITO	Comp Paso Toros viv A2	
PAZOS RAUL	**A.Puyol 371**	**3730**
FORESTOR S.A.	RUTA 5	0660 4096
FORNARI BETTY	G. RUIZ 539	3788
FORT TOMAS	ACHAR	0660 4233

Raúl Pazos
Fotografía - Filmación
A. Puyol 371 Tel. **3730**

FRAGA LUIS ALFREDO	A.PUYOL 411	2137
FRANCHI GUSTAVO HUGO	M.ORIBE 557	2052
FRANCHI JORGE CARLOS	E.GRASSI 513	6403
FRANCHI SORIA GUILLERMO agronomo	CNO.TIO BARTOLO	0660 4609
FRANCHI VALDIVIESO GRACIELA	CNO.VECINAL	0660 4811
FRANCIA VINCENT JOSE LUIS	F. SANCHEZ 884	3053
FRANCO ALVAREZ MIGUEL IGNACIO	A. B. DE LOPEZ 509	5938
FRANCO CARMEN	CENTENARIO	6635
FRANCO MIGUEL	A. B. DE LOPEZ 509	099 860122
FRANCO NADYA TAMARA	BERRUTTI 622	6460
FRANCO NIEVES NUÑEZ DE	COVIPTAM	3251
FRANCO NUÑEZ SANDRA	COVIPTAM VIV.8	3160
FRANCO NUÑEZ WASHINGTON H.	R.MANGINI S/N	3551
FRANCO ORTIZ LAURA BEATRIZ	25 DE AGOSTO 1444	6709
FRANCO TABAREZ MIGUEL I.	A. B. DE LOPEZ 509	4044
FRANCO WILSON	CENTENARIO	2962
FRANCOIS ZUNINO ROBERTO	PERALTA	0660 4026
FREDERICO ISABEL	ACHAR	0660 4314
FREDERICO MAYA SIRLEY ANAHI	A. B DE LOPEZ S/N	5595
FREDERICO MOREIRA MODESTA	18 DE JULIO 1187	4347
FREDERICO NILDO	ACHAR	0660 4334
FREDERICO VICTORIA SOSA DE	ITUZAINGO S/N	3455
FREIRE ANDREA FABIANA	CENTENARIO	5017
FREIRE MANUEL	ACHAR	0660 4263
FREIRE MONTIEL ENRIQUE A.	W.FERREIRA ALDUNATE 686	3436
FREITAS QUINTANA HERLINDA M.	ITUZAINGO 239	5983
FRIEDRICH DE LOS SANTOS E.	A. SARAVIA 1019	5437

FRIGORIFICOS

FRIGORIFICO CALTES SA	CNO.RINCON DE LOS BALSAMOS	6203
FRIGORIFICO CALTES SA	CNO.RINCON DE LOS BALSAMOS	6204

91.9 FM TOROS
Simplemente MUSICA
18 de Julio 743 telefax. 0664 - **5146**

PUNTO 100 UNO FM
TU OTRA MITAD
LA RADIO QUE LO **TIENE TODO**
TELEFAX **3408** B. Brum 753

LA CARNICERIA ☆☆☆☆☆☆ **5466** Telepedidos

FRONDOY ANGELO MARIA MABEL	W.FERREIRA. 327	3823
FRONDOY NESTOR YAMANDU	GRAL.LAGUNA 835	3270
FRUGONE ARBIZA MARIA LINA	F.SANCHEZ 496	2753
FRUTERIA CARPA AMARILLA	18 DE JULIO Y W.FALDUNATE	3951
FUELLIS BARCELONA CARLOS		2634
FUELLIS BARCELONA G.TERESA	G. ETCHEVERRY S/N	4783
FUELLIS BARCELONA OSCAR	18 DE JULIO 887	2301
FUELLIS BARCELONA OSCAR	18 DE JULIO 918	2502
FUELLIS CARLOS	SDI.NAVARRO	0560 6007
FUELLIS COLOMBO CARLOS	R 13 BLOCK D AP004	3274
FUENTES CABRERA NELSON	J.R.DE BALSAMO 1003	3120
FUENTES LUIS ALBERTO	R.MANGINI S/N	4909
FUENZALIDA JESSICA	Centenario	5667
FUMERO DUCLOS DANIEL G.	B. BRUM 777	6774
FUMERO GABRIELA ESTHER	18 DE JULIO 773	4840
FUMERO GOMEZ GASTON	18 DE JULIO 767	5772
FUMERO JUANA G.DE	GRAL.LAGUNA 1042	2363
FUMERO NESTOR A.	18 DE JULIO 771	2220
FUNDACION BEISSO FLEURQUIN	MINAS DE CALLORDA	0660 4005
FURQUIN PABLO	BERRUTTI Y MONESTIER	4278
FURTADO ALBA	VIV.ARTILLERIA 5	6439
FURTADO ANA MARIA	F.SANCHEZ 711	6130
FURTADO CARMEN DEL SOCORRO	GRAL.VIERA 986	5027
FURTADO DOS REIS SUSANA LIONOR	W. FERREIRA. 362 AP 003	3079
FURTADO EBA NOEMI	M.IROMULO S/N	6856
FURTADO ELBIO ALEJANDRO	M.DE YEREGUI S/N	6133
FURTADO FIGUEROA CARLOS B.	ITUZAINGO 284	5708
FURTADO FLOR DE LIZ	MONESTIER S/N	3726
FURTADO HARREGUY MARIA ILIANA	CMNO DE LAS TROPAS S/N	0660 4916
FURTADO HUERTAS JOSE LUIS	RIVERA F.S/N	5301
FURTADO HUERTAS MARIA ESTER	A. SARAVIA 586	4808
FURTADO JORGE SAMUEL	BARRIO NAUTICO VIV.85	4414
FURTADO JULIO CESAR	F.SANCHEZ 1178	3812
FURTADO LUCAS	A. CORREA O 311	5870
FURTADO NIBIA	W.FERREIRA 600	2865
FURTADO NUÑEZ HEBER DANIEL	S. C. ROSSI S/N AP 41	6757
FURTADO PAULINA	CALLE 11 METROS 832	4905
FURTADO RUTH LILIAN	B.BRUM S/N	6135
FURTADO SILVA GUILLERMO JAVIER	ARISTIMUÑO S/N AP 36	5352
FURTADO SILVANA RAQUEL	RINCON DEL BONETE	5194
FURTADO TITO GLORIA	ACHAR	0660 4711
FURTADO TITO TERESA RAQUEL	SDI.NAVARRO	0660 4255

AGENDA F

G

GABARROT BRUM CRISTINA ALBERICA	CMNO VECINAL S/N	0660 4870
GAGGERO CARLOS VICTOR	ACHAR	0660 4229
GAGO CAORSI HEBER	SALSIPUEDES	0660 4724
GAITAN AGUIRRE SILVANA NOEMI	S. C. ROSSI C.471	6692
GAITAN LARRAUD ELSA BEATRIZ	T.LARRAUD S/N	4069
GAITAN LUIS ALBERTO	V.LOPEZ 975	4083
GAITAN LUZ DEL ALBA		5458
GAITAN SELVA GLORIA COITIÑO DE	A.SARAVIA 1308	3545
GALARRAGA MERLO IGNACIO	L.GOMEZ 416	2621
GALARRAGA MIRTA	DEMOCRACIA 1110	3140
GALIANO RODAO DARSI MIGUEL	P. B DE GODOY 751	5664
GALLI SANTIAGO FERNANDO JAVIER	BATLLE BERRES LUIS 876	5450
GALLI WASHINGTON	ITUZAINGO 580	6194
GALLINO MARIA CELINA	BVAR.ARTIGAS 319	3392
GALVAN ADHEMAR	T.LARRAUD 497	4128
GALVAN FROSTE NILDA VIOLETA	L.B.BERRES 1128	4061
GALVAN IRENE	R.MANGINI S/N	6026
GALVAN PERALTA NELIDA M.	P.M. CHIESA 431	3580
GALVAN VIERA ANA LAURA	R.MANGINI S/N	6305
GALVAN WASHINGTON	W.FERREIRA S/N	4738
GAMARRA ALBA ROSA	R.MANGINI 634	6264
GAMARRA ALBANES ZULEMA	F.DORREGO 196	3314
GAMARRA CAMISA JUAN	18 DE JULIO 1224	3760
GAMARRA CAMISA MARGARITA	LAVALLEJA 1063	3469
GAMARRA HERNANDEZ EMA J.	F. DORREGO S/N AP 6	6800
GAMARRA ROSA PIREZ DE	LAVALLEJA 1186	3741
GAMARRA VIDAL ESTELITA	Viv.Nautico N°39	6679
GAMBETTA ARBURUA MARIO	SARANDI 365	6191
GAMBETTA ARBURUA MARIO	MONESTIER 401	5308
GAMBETTA DE SOUZA MARIO	PAMPA	0660 4285
GAMBETTA SARAVIA ALEJANDRO		0660 4121
GAMBETTA SARAVIA CARMEN	M.ORIBE 576	2100
GAMBETTA SARAVIA DANIEL	G. ETCHEVERRY 367	5303
GAMBETTA SARAVIA GONZALO	BVAR.ARTIGAS 270 BIS	4304
GAMBOA VAZQUEZ ONOFRA	CALLE 2	2847
GANDOLFO ARANA JUAN DOMINGO	RUTA 5	0660 4117
GANDOLFO BALTASAR RAUL F.	J.P.VARELA 396	6468
GANDOLFO SILVIA	J.P.VARELA 360	6287
GANDOLFO ZOLLINGER ANA F.	LAVALLEJA	5887
GANDOS MARIO	CENTENARIO	3633
GANEM FRATIEM RAQUEL	S.C.ROSSI 674	3672
GAO FERNANDA ELIZABETH	J.M.BLANES S/N	6076
GARAT ANA MARIA	PIAGIO 857	6845
GARAY ARBIZA MARIELA	MONESTIER S/N	2605
GARAY BELARMINA	V.BALSAMO 484	2886
GARAY BRUM GUSTAVO ROBERTO	COMPLEJO PTOROS	3800
GARAY PIRIZ AIDA	B.BRUM 991	3316
GARAY PIRIZ BLANCA	BVAR.ARTIGAS 227	3916
GARAY SONI RODRIGUEZ DE	A.SARAVIA 1128	3574
GARAY ZULLY	18 DE JULIO 1466	4194
GARCIA AMERICA ROSAS DE	L.B.BERRES S/N	3162
GARCIA ANA MARIA	MONESTIER 446	3229

Cont. En pág. Siguiente

GARCIA ANGELA LUCOTTI DE	A.CORREA 427	2166
GARCIA ANTONIO	S.BARRETO 232	6269
GARCIA BARCELO FLIA.	L.B.BERRES 907	4746
GARCIA BRUM	TRES ARBOLES	0660 4145
GARCIA CARDOZO ELIDA	LAVALLEJA 1015	4531
GARCIA CLEMENTE	A.B.DE LOPEZ 848	3978
GARCIA COSTA MARIELA	A.PUYOL 520	6012
GARCIA CROQUIS WILSON	W.FEREIRA S/N	4821
GARCIA DORSKI ANA MARÍA	MONESTIER 446	3229
GARCIA GUAPURA LAURA EDY	MONESTIER S/N AP 004	5923
GARCIA GUERRA ELSA RUBI	L.A.DE HERRERA S/N	4931
GARCIA GUERRA GREGORIO	18 DE JULIO 1121	2831
GARCIA HERNANDEZ FERNANDO D.	S BARRETO 232	5696
GARCIA HERRERA MIRIAM	RC 18 811	6566
GARCIA JUAN ANTONIO	CALLE A 1371	5095
GARCIA JULIA HERRERA DE	CALLE 17 METROS 812	3590
GARCIA LOPEZ MARIA ESTHER	A.B.DE LOPEZ 592	3221
GARCIA LUIS	V.LOPEZ 1278	3568
GARCIA LUIS ENRIQUE	J.DOS SANTOS S/N	2286
GARCIA MACHADO MARIA JULIA	A.GARCIA OBES 809	5119
GARCIA MARCO ANTONIO	S.BARRETO 232	4599
GARCIA MARIA	F.SANCHEZ 1137	3177
GARCIA MARIA JULIA	A.PUYOL 386	3858
GARCIA MEDINA LUIS	A.CORREA 328	3872
GARCIA OMAR	L.B.BERRES 1013	4018
GARCIA PECHETO FLIA.	P.B.DE GODOY 717	3727
GARCIA PUMAR ANA MARIA	G. ETCHEVERRY 367	2998
GARCIA RANIERI JUAN JOSE	M.ORIBE 406	2215
GARCIA RAMOS IRMA INES	A. SARAVIA 1140	5688
GARCIA RAMOS ORLANDO	A.SARAVIA 1144	2440
GARCIA RODRIGUEZ EDUARDO	V.BALSAMO 204	3828
GARCIA ROSA CARLOS	A.CORREA 272	4233
GARCIA ROSA SERAFIN JOSE	17 METROS 894	5864
GARCIA VAZQUEZ DE SOUZA U.	V.LOPEZ S/N	5820
GARCIA WALDEMAR	BVAR.ARTIGAS 135	2372
GARCIA ZULMA	G.RUIZ 353	6506
GARCIA ZUMEL ANGEL	LAVALLEJA 900	3030

GAS (Acaep)	E. Grassi y Bvar. Artigas	3879
GAS CENTEGAS	Ruta 5 Km.248	3519
GAS (Fernando Madera)	S.C. Rossi 465	5030

CENTEGAS
365 días del año de 8 a 22
Ruta 5 km 247,5 - Centenario tel:3519

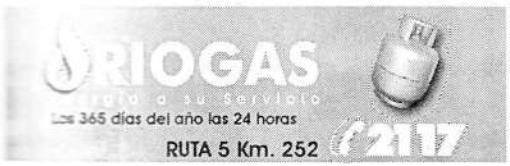

ACODIKE GAS (Milton Almiron)	Rivera 786	6418
ANCAP GAS	A. B. de Lopez 472	2524
RIOGAS El DUENDE	B.Brum 925	6462
RIOGAS - TEXACO	**Ruta 5 Km.248**	**2117**

GAS ANCAP	A.B.DE LOPEZ 472	2524
GASPAR GONZALEZ DANIEL	P.B.DE GODOY 682	2875
GAZZO JOSE	A.B.DE LOPEZ 875	2706
GEA MARGARITA	Z.DE SAN MARTIN 457	2331
GELSI ADOLFO	PERALTA	0660 4055
GERMAN BARBOSA STELLA MARIS	A. SARAVIA 934	5662
GERMAN BARBOZA CESAR G.	E.BALSAMO 977	3610
GERMAN BARBOZA LAURA	G.ETCHEVERRY 547	6050
GERMAN BESSONART GUSTAVO	Z DE SAN MARTIN 421	3060
GERMAN BESSONART ADRIANA	18 DE JULIO 1262	4259
GERMAN CERIZOLA LUIS ALBERTO	A.SARAVIA 1438	4946
GERMAN CRAMPET MARY DE	G.ETCHEVERRY 425	2365
GERMAN CURBELO MABEL	V.BALSAMO 591	2936
GERMAN CURBELO OSCAR	V.BALSAMO 577	2688
GERMAN GARAY ROLANDO	18 DE JULIO 926	2158
GERMAN GUAPURA MARIO I.	G.RUIZ 633	4431
GERMAN GUAPURA MIGUEL E.	F.DORREGO 1105	6234
GERMAN GUAPURA SONIA GLADYS	A. SARAVIA 869	6951
GERMAN MACARENA	P.B DE GODOY 623	6634
GERMAN MENDEZ CESAR G.	F. SANCHEZ 893	5468
GERMAN MENDEZ JOSE	A.SARAVIA 934	2084
GERMAN MENDEZ MARCELO A.	F.DORREGO S/N	3391
GERMAN MENDEZ MARIA PILAR	F.A.MACIEL S/N	6268
GERMAN MIGUEL	F. DORREGO 1105	099 864881
GERMAN OMAR	P.B DE GODOY 623	3129
GERMAN OVIDIO	RIVERA 964	2316
GERMAN PERLA MOYANO DE	L.B.BERRES 778	3007
GERMAN SPINETTI SILVIA GABRIELA	V. LOPEZ S7N AP 11	5714

GESTORIAS

AGRICONT	Monestier y A. Correa	5308
DE LEON ALVARO	P.B. De Godoy 576	2547
DE LOS SANTOS	**L.B.Berres 578 (part)**	**3139**
ESCRITORIO ANDRADA	Bvar Artigas 385	2357
ESPINOSA CARLOS	18 de Julio 908	6664
OFICINA MERCURIO	A. Puyol 456	2481
PICHAN	**L. Gomez y Sarandí**	**4757**
VIERA SERGIO	Bvar. Artigas 126	4267

GIBIAQUI JORGE	Z. DE SAN MARTIN 563	3345
GIBIAQUI LUIS BELTRAN	A.B.DE LOPEZ 572	2250
GIBIAQUI SILVA ENRIQUE H.	GRAL.LAGUNA 1046	5031
GIBLAQUI SILVA ENRIQUE HEBER	GRAL. LAGUNA 1046	5845
GIMENEZ ALVAREZ SILVANA	S.BARRETO 272	5516
GIMENEZ CARNEIRO BARBARA	S.C.ROSSI S/N	5182
GIMENEZ ESPINOSA NELDA	G.DE ASENCIO 712	4166
GIMENEZ FERNANDEZ JUANA INES	J. NASAZZI 1453	5847
GIMENEZ FERNANDEZ ORIBE	F.SANCHEZ 1451	3078
GIMENEZ JOSE PEDRO	J.C.GRAUERT C/A.SARAVIA	6227
GIMENEZ MAUTTONE JUAN JOSE	J.C.GRAUERT S/N	5122
GIMENEZ TANIA	J. NASAZZI 1451	5518
GIMENEZ VEGA EFRAIN ROBER	F. DORREGO 1001	6558

El Eden 6826
RESTORAN - PARRILLA TELEPIZZA

A B C D E F G H I J K L M N Ñ O P Q R S T U V W Y Z

GIMNASIO
MONEI
Tu Gimnasio
GIMNASIA - MUSCULACION - FUTBOL 5
Dr. BERRUTTI 482 TEL. 5218

GIMENO JUAN	Z.DE SAN MARTIN 470	2254
GIMNASIO FORMAS	BVAR.ARTIGAS 428	3181

GIMNASIOS

FORMA'S	Bvar. Artigas 428	3181
L´EQUIPE	S. Barreto 426	2209
MONEI	**Dr. Berrutti 482**	**5218**

GIORELLO MARCELINA	A.B.DE LOPEZ 179	4319
GIORGI CARDOZO CARLOS M.	A.B.DE LOPEZ 922	4307
GIORGI PEREZ MARTHA	V. BALSAMO 514	5288
GIVOGRE LUIS ALBERTO	ACHAR	0660 4226
GODIÑO MATEOS MARIA TERESITA	CALLE 3	4790
GODOY ALMA SONIA	B.BRUM S/N	3983
GODOY CARLOS FABIAN	J.NASAZZI 1465	6034
GODOY DOS SANTOS FANNY L.	P. CHIESA S/N	5990
GODOY ESCOBAL SERGIO	BARRIO NAUTICO S/N	4514
GODOY FLIA.	L.GOMEZ 218	3513
GODOY MARQUEZ MILCAR BEATRIZ	A. SARAVIA S/N	5976
GODOY MORALES HUGO SEBASTIAN	A.SARAVIA 887	5602
GODOY MYRIAM RODRIGUEZ DE	W.F.ALDUNATE 319	3457
GODOY PEDREIRA YIORELA CAROL	PSJE INTERIOR S/N AP 62	5989
GODOY PEREIRA OSCAR ADAN	F.DORREGO 777	6242
GODOY RODRIGUEZ MARCELO JOSE	RIVERA 766	2217
GODOY RODRIGUEZ PATRICIA M.	M. ORIBE 441	6865
GODOY RUFINO	MONESTIER E ITUZAINGO	6186
GODOY SPINELLI JULIO CESAR	L.GOMEZ 537	3429
GODOY WALTER	GRAL.LAGUNA 1461	6538
GOLFARINI CABRAL ELIZABETH	BERRUTTI 243	3110
GOLFARINI CABRAL NELSON E.	R.MANGINI VIV.4	4744
GOLFARINI ESTIGARRIBIA CLAUDIA G.	P. CHIESA 651	5362
GOMERIA DON TOTO	S.C.ROSSI 476	6155
GOMERIA EL RANCHO	A.B.DE LOPEZ Y B.BRUM	4870

GOMERIAS

ANCAP	**Bvar. Artigas 208**	**2171**
AUTOCENTRO	**A.B. De Lopez y 18 de Julio**	**6583**
DEMELLO	G. Etcheverry y Monestier	
DON TOTO	**S.C.Rossi 476**	**6155**
EL NEGRO	**Ruta 5 km. 251,5**	**2179**
EL RANCHO	**A.B.de Lopez 622**	**4870**
ESSO "EL PUENTE"	**Bvar. Artigas y L. A. De Herrera**	**2057**
LA RUTA	M. Oribe 198 y E. Grassi	
LOS TUERCAS	**Bvar Artigas 198**	**5962**
LOS TUERCAS	**Bvar Artigas 198**	**099220988**
TEXACO	**Ruta 5 km. 252**	**2117**

GOMEZ BELLUCI Mario (mary Silvera)	VILLA MILITAR S/N	2004
GOMEZ BERMUDEZ MAXIMO	GRAL.LAGUNA 910	2533
GOMEZ BERMUDEZ MAXIMO	A.PUYOL 434	6165
GOMEZ BERMUDEZ NELSON	Z.DE SAN MARTIN 419	3799
GOMEZ BERMUDEZ WASHINGTON	BERRUTTI 222	4196
GOMEZ DE FREITAS ESTELA	SALSIPUEDES	0660 4003
GOMEZ EVANGELISTA	F. SANCHEZ S/N	5342
GOMEZ FERREIRA DUGLAS ADRIAN	F. DORREGO 999	5993
GOMEZ GARCIA AQUILINO	18 DE JULIO S/N AP A14	4164
GOMEZ GARCIA VENANCIO	P.M.CHIESA 582	2766
GOMEZ GIMENEZ OFELIA CATALINA	PSJE INTERIOR S/N AP 16	5736
GOMEZ GONZALEZ JUANA	18 DE JULIO 1071	2689
GOMEZ JORGE GABRIEL	F. LAVANDERIA 950	5955
GOMEZ LEGUISA JUAN ROSA	M.ORIBE 240	4020
GOMEZ MANISSE ORLANDO	CARDOZO CHICO	0660 4103
GOMEZ MARIA DEL ROSARIO	COMPLEJO P.TOROS VIV.A 14	6401
GOMEZ MARTA MARY	G.RUIZ 687	3654
GOMEZ MARTA MARY SONNIA	G. RUIZ 687	6712
GOMEZ MARTA NELIDA	A.SARAVIA 1024	4124
GOMEZ MARTINOTE NICBER DIMAR	A. B. DE LOPEZ 645	5466
GOMEZ MAXIMILIANO	MONESTIER 432	3125
GOMEZ MORALES JOSE	18 DE JULIO 818	3386
GOMEZ OJEDA FIDEL W.	L.B.BERRES 1084	4876
GOMEZ PABLO	18 DE JULIO 719	6656
GOMEZ RODRIGUEZ MIGUEL	A.B.DE LOPEZ 814	5102
GOMEZ SANTOS HECTOR ROBERTO	A.SIERRA 354	4209
GONZALES MARIA	V.BALSAMO 756	6662
GONZALEZ ABERO Ma DEL CARMEN	R.MANGINI 263	6185
GONZALEZ ADRIANA JUDITH	G. TERRA NUÑEZ S/N	5624
GONZALEZ AGUILAR JUANITA	G.RUIZ 627	3484
GONZALEZ AICAGUER SANTIAGO	L.B.BERRES 737	4170
GONZALEZ ALBA LUZ	ACHAR	0660 4705
GONZALEZ ALBERTO	PERALTA	0660 4329
GONZALEZ ALBORNOZ FLIA.	V.BALSAMO 496	4153

Cont. En pág. Siguiente

Gomería El Negro
Ruta 5 Km. 251,5 Tel **2179**

FRENTE AL TANQUE
CALACAFU Ltda.
Neumáticos/Gomería/Baterías
Lubricantes/Inyección Disel
Etcheverry 411 esq. 18 de Julio Tel. 0664 - **5251**

GONZALEZ ALBORNOZ MIGUEL A.	F.DORREGO S/N	6095
GONZALEZ ALMIRON GLADYS	V.BALSAMO 886	6091
GONZALEZ ANA	M.AQUINO	3684
GONZALEZ ANA CAROLINA	18 DE JULIO 1279	4555
GONZALEZ ARAUJO OSCAR	L.GOMEZ 215	3210
GONZALEZ AREVALO RICARDO J.	PASJE INTERIOR S/N AP 58	5267
GONZALEZ ARMINDO	VIV.ARTILLERIA 14	6302
GONZALEZ AROLDO	W.BELTRAN S/N	3781
GONZALEZ BALSAMO VICTOR HUGO	A.PUYOL 669	2343
GONZALEZ BELANDO ALFREDO	CENTENARIO	3258
GONZALEZ BELANDO CORALIO	P.B.DE GODOY 663	3300
GONZALEZ BERMUDEZ MARTIN	R 13 BLOCK B 103 S/N	3822
GONZALEZ BRITOS LUIS EDUARDO	MONESTIER 869 BIS	2548
GONZALEZ BUA SONNIA NUBIA	MONESTIER S/N	2920
GONZALEZ CABRERA SUSANA	S.B.ANDRADA 572	2748
GONZALEZ CAMPOS MIGUEL N.	M.ORIBE 383	5801
GONZALEZ CARLOS ARIEL	A.B.DE LOPEZ 373	2567
GONZALEZ CARLOS MARIA	ACHAR	0660 4700
GONZALEZ CARMEN ADRIANA	LAVALLEJA Y P.B.DE GODOY	6654
GONZALEZ COSTA GREGORIA I.	G.RUIZ 336	2807
GONZALEZ DALIES CARLOS A.	P.B.DE GODOY 447	2859
GONZALEZ DALLES CARLOS ALBERTO	P. B. DE GODOY 447	6875
GONZALEZ DIAZ JUAN MARTIN	ITUZAINGO S/N AP 4	6897
GONZALEZ DIAZ RUBEN	A.SIERRA 484	2741
GONZALEZ DIAZ RUBEN	BERRUTTI 290	6310
GONZALEZ DUTRA EVELLY	A.CORREA 244	6113
GONZALEZ EDUARDO	CARDOZO CHICO	0660 4341
GONZALEZ EDUARDO Y ALBERTO	F.SANCHEZ 827	3135
GONZALEZ ELIZABETH	COMPLEJO P.TOROS	2812
GONZALEZ EMILIA MALDONADO DE	VILLA MILITAR 10 A	3876
GONZALEZ ESTANCIA (YANGO)	RUTA 5 KM 253	2182
GONZALEZ FABIAN	BARRIO NAUTICO VIV.77	6351
GONZALEZ FABIAN	F.DORREGO AP.8	6603
GONZALEZ FABIANA ANDREA	M. DE YEREGUI S/N	6835
GONZALEZ FELICIA	BARRIO CHARRUA CALLE 2 VIV.13	4228
GONZALEZ FERRARI MONICA	R 13	4023
GONZALEZ GALVAN IRIS	A.B.DE LOPEZ S/N	3988
GONZALEZ GARCIA ALICIA	18 DE JULIO 1356	6389
GONZALEZ GARCIA JOSÉ	P.M.CHIESA 831	3759
GONZALEZ GARCIA LUIS E.	G.RUIZ 687	3654
GONZALEZ GERARDO	PERALTA	0660 4277
GONZALEZ GLADYS FRANCO DE	V.BALSAMO 852	4041
GONZALEZ GONZALEZ STELLA MARY	18 DE JULIO 909	6279
GONZALEZ HEREDIA CESAR	M. ROMULO S/N AP 2	6971
GONZALEZ HEREDIA SANDRA YANET	F SANCHEZ 1163	6796
GONZALEZ HERRERA ANA JULIA	L.GOMEZ 451	6201
GONZALEZ KAREN	COMPLEJO M.ANGELICA 887	6366
GONZALEZ KARINA	VILLA MILITAR	6430
GONZALEZ KUSTER LUIS JAVIER	F. SANCHEZ 711	5480
GONZALEZ KUSTER MARIA	V.BALSAMO 222	3679
GONZALEZ LALLANES ISABEL	M.DE YEREGUI 724	3347
GONZALEZ LALLANES JHOAN DARIO	M. YEREGUI 408	5655
GONZALEZ LALLANES MARIA JUDIT	18 DE JULIO 1088	6089
GONZALEZ LAVIE ELMA ADELA	A.B.DE LOPEZ 338	3318
GONZALEZ LAVIE MARY LILIAN	V.BALSAMO 465	2832
GONZALEZ LEZUE SILVIA	CALLE 17 METROS 826	3577
GONZALEZ LILIAN	R.MANGINI 617	6273
GONZALEZ MACHADO MaFERNANDA	BATLLE BERRES L.1082	5410
GONZALEZ MAFALDA	J.R.DE BALSAMO 1037	6224
GONZALEZ MARECO MARIO	CALLE 4	4926
GONZALEZ MARIA C.PORCAL DE	CALLE 11 METROS VIV.28	3295
GONZALEZ MARIA DEL CARMEN	BERRUTTI 230	3165
GONZALEZ MARIA YOLANDA	CNO.VECINAL	0660 4608
GONZALEZ MARIO	A.B.DE LOPEZ 778	4165
GONZALEZ MARISOL	W. FERREIRA328	3008
GONZALEZ MARQUIZO ANA INES	A. PUYOL 579	6922
GONZALEZ MERLANO WILIAM	L.GOMEZ 451	3847
GONZALEZ MIGUEL ANGEL	A.CORREA 263	3276
GONZALEZ MIGUEL ANGEL	V.BALSAMO 582	4558
GONZALEZ MIQUEIRO MARGARITA	BERRUTTI 202	2733
GONZALEZ MIRANDA	DEMOCRACIA Y RUTA 5	6554
GONZALEZ MIRTA	ACHAR	0660 4248
GONZALEZ MORALES FELICIA	BARRIO CHARRUA VIV.013	4228
GONZALEZ OLIVERA SANDRA I.	CENTENARIO	3572
GONZALEZ OLVEIRA DIEGO SEBASTIAN	RIVERA S/N AP 50	5703
GONZALEZ ORIANDA BILDA	GRAL. LAGUNA 1277	5904
GONZALEZ OYARZABAL EDILBERTO	S.C.ROSSI 954	6145
GONZALEZ OYARZABAL ORLANDO	18 DE JULIO 787	2789
GONZALEZ PEDROZO WILSON	RIVERA S/N	3461
GONZALEZ PIÑEIRO GUILLERMO	V. BALSAMO 391	5973
GONZALEZ PUGLIA MARCELO	G.ETCHEVERRY 271	3052
GONZALEZ RAMIREZ SILVIA	G.ETCHEVERRY 690	3596
GONZALEZ RIBEIRO MIRTA	Z.DE SAN MARTIN 572	4452
GONZALEZ RODRIGUEZ AMILKAR	L.GOMEZ 256	2756
GONZALEZ ROMERO ADELAIDA	F.SANCHEZ 893	2266
GONZALEZ ROSS OSCAR	S.BARRETO 413	3100
GONZALEZ ROSS OSCAR	A.PUYOL 670	4215
GONZALEZ RUBEN	CALLE 11 METROS VIV.28	3295
GONZALEZ SALOME NELFA	18 DE JULIO 1013 AP 3	6339
GONZALEZ SILVA HUGO	RC 18 816	3801
GONZALEZ SILVEIRA ROSANA	CNO.VECINAL	0660 4652
GONZALEZ SOSA ELISA BEATRIZ	RIVERA S/N	5876
GONZALEZ SOSA MARIA LILIAN	BARRIO ARTILLERO S/N	4017
GONZALEZ SUAREZ MARIO	C.VARGAS 808	4793
GONZALEZ TEOFILO	J.NASAZZI 1421	6086
GONZALEZ TORENA CARLOS	P.M.CHIESA 720	3924
GONZALEZ TORENA EDILIO	W. FERREIRA 692	3119
GONZALEZ TROCHE GLADYS E.	GRAL.LAGUNA 556	3362
GONZALEZ VICTOR HUGO	P.B.DE GODOY 182	4786
GONZALEZ WALBERTO	A.B.DE LOPEZ 845	2160
GONZALEZ WASHINGTON	ACHAR	0660 4246
GORSKI GONZALEZ MARIELA	W. FERREIRA 468	6914
GORSKI LEON	PERALTA	0660 4009
GORSKI REBOLLO MARY STELLA	P. CHIESA S7N AP 1	5260
GORSKI ROMERO EBAR NOLIE	J.C.GRAUERT 1180	2833
GORSKI ROMERO NEIS ENOEMI	J. C. GRAUERT S/N AP 1	5582
GOYCOECHEA DA SILVA ANA	L.GOMEZ 493	5120
GOYCOECHEA RAUL	F.SANCHEZ 769	2679
GOYEN LOPEZ WILSON	A.CORREA 342	2273
GRASSI BALSAMO J.ENRIQUE	18 DE JULIO 877	2562
GREGORIO LORENA LAGUNA DE	S.C.ROSSI S/N	4652
GRIGNOLI JULIO	VILLA MILITAR VIV.4A	6041
GRINSCHPUN MARIO	SAN BENITO	0660 4136

GRUAS		
FRANSERV CONCESIONARIO A.C.U.	E. Grassi 513 (particular)	6403
FRANSERV CONCESIONARIO A.C.U.	E. Grassi 513	099 831738
PALADINO ROBERTO	G.Ruiz 473	2155
CHAJA	L. Gómez 215	3210

GRUPO DE ARTILLERIA N°3	M.ORIBE 524	2112
GRUPO DE ARTILLERIA N°3	M.ORIBE 502	2235
GRUPO DE ARTILLERIA N°3	M.ORIBE 502	2374
GUACH BENAVIDES LUISA RAQUEL	G. ETCHEVERRY 669	5497
GUACH CARTAGENA ALBERTO	A.B.DE LOPEZ S/N	3047
GUACH CARTAGENA MARIA ISABEL	S.BARRETO 187	3526
GUACH ELVIRA	E.BALSAMO 1272	6636
GUACH MARIA CARTAGENA DE	BVAR.ARTIGAS 175	3516
GUALE BITTENCOURT MABEL	R.MANGINI S/N	4734
GUAPURA GUILLERMO	S.C.ROSSI 586	4332
GUAPURA IDA	V.BALSAMO S/N	3655
GUAPURA RODRIGUEZ GLADYS	V.LOPEZ 881	2752
GUAPURA SONIA	F.SANCHEZ 1175	2565
GUELBENZU SANTA CRUZ HELENA	W. FERREIRA 362	5855
GUERRA ATANASILDO	CALLE 1 1390	3117
GUERRA FURGENCIO	F.SANCHEZ 1073	4085
GUERRA JOSE W.	BARRIO BELLA VISTA 5 1390	6574
GUERRA RAMIREZ ROXANA YANET	F. SANCHEZ 1072	5290
GUERRA RIVAS JUAN CARLOS	18 DE JULIO S/N	4869
GUERRA WALTER	BVAR.ARTIGAS 381	2379
GUERRERO ALANIS CARLOS ALBERTO	A.B.DE LOPEZ 588	6157
GUERRERO CAMACHO CLAUDIA	A.B.DE LOPEZ S/N	4954
GUERRERO CAMACHO SANDRA	A.SARAVIA 1086	2264
GUERRERO CARLOS ADRIAN	19 DE ABRIL 258	6705
GUERRERO CASERES ALBA DELIA	P.M.CHIESA 815	6255
GUERRERO GLADYS	CENTENARIO	3882
GUERRERO GOMEZ RAUL	F. SANCHEZ 1049	2355
GUERRERO HORNOS FRACIS	LAVALLEJA 410	4014
GUERRERO JOSE	M. ORIBE 419	4093
GUERRERO JULIO	25 DE AGOSTO Y J.C.GRAUERT	4291
GUERRERO NOGUERA LUIS ALBERTO	18 DE JULIO 1132	2637
GUERRERO RODRIGUEZ IRACEMA M.	Z. MICHELINI 974	5429
GUERRERO ROSALIA	F. DORREGO 866	6651
GUICHON MENDOZA MARICARMEN	J.C. GRAUERT S/N AP 43	5819
GUINEA AMELIA	F. SANCHEZ 979	4632
GUINEA REBOLLO ESTEBAN	F. DORREGO 891	4549
GUILLARTE AGAPITO RUBENS	W.FERREIRA 289	4547
GUILLARTE OLIVERA HECTOR	P.B.DE GODOY 466	3683
GUILLARTE SILVA YENY ADRIANA	ITUZAINGO 227	4231
GUIRENCO DIEGO	B.BRUM 925	6462

GURBINDO MACHIN MILKA YANET	17 METROS 874	6500
GURBINDO MENDARO RAUL ANGEL	L.B.BERRES 1082	2461
GUTIERREZ BLANCA	GRAUERT Y C.VARGAS	6640
GUTIERREZ CASIMIRO DANIEL	E. BALSAMO S/N	5545
GUTIERREZ DINARDI FLIA	M.ORIBE 430	3364
GUTIERREZ EDUARDO	RUTA 5 KM 234	0660 4116
GUTIERREZ ELIZABETH VALENZUELA DE	M.ORIBE 262	4463
GUTIERREZ FURTADO EUSTAQUIO	G.RUIZ 565	2048
GUTIERREZ OLIVEIRA JULIO MARIA	Z. MICHELINI S7N	5643
GUTIERREZ PEREZ NANCY BEATRIZ	18 DE JULIO S/N AP A6	5729
GUTIERREZ VALENZUELA GIOVANNA	RIVERA S/N AP 47	5821
GUTIERREZ VALENZUELA JUAN C.	V. LOPEZ S/N AP 3	4810
GUTIERREZ VIRGINIA	L.GOMEZ 162	6528

AGENDA	G

H

HARREGUY DANILO JESUS	TACUAREMBO	0660 4717
HEBERT IRIBURU FLIA	R.MANGINI 435	2306
HEBERT IRIBURU INES	A.SARAVIA S/N	3737
HEGUABURU GLADIS CUÑOLO DE	SDI.DE LA CHINA	0660 4172
HEGUABURU JACOBO	CNO.LOS MOLLES	0660 4124
HEGUABURU OLASO JOSE MARIA	V.BALSAMO 445	3499
HEGUABURU OLASO JOSE MARIA	RUTA 20	0660 4344
HEGUABURU RICARDO	M.ORIBE 223	2167
HELADERIA PINGÜI	18 DE JULIO 751	2952

HELADERIAS		
PINGÜI	18 de Julio 751	2952

Fernando(Pepe)
Stevenazzi
Artesanía Artística/ Cerámica/ Fotografía
R. Mangini 483 Tel. 2935

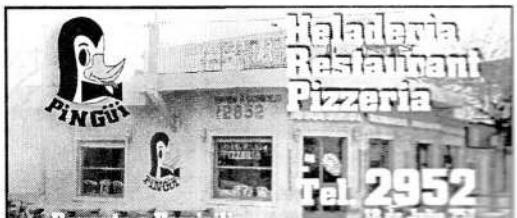

El Eden 6826
RESTORAN - PARRILLA

HENDERSON CORREA DEBORAH	J. DOS SANTOS	5866
HENDERSON CORREA DESIRE	J.DOS SANTOS S/N	4895
HERBIG BESSON DOMINGO DANIEL	J.PVARELA 372	4835
HERBORISTERÍA MADRE SELVA	18 DE JULIO 950	2090

HERBORISTERIAS

MADRE SELVA	18 de Julio 950	2090
PACHAMAMA	18 de Julio 907 bis	

HERNANDEZ AURORA	GRAL.LAGUNA 1339	6292
HERNANDEZ BALSERINI ISRAEL	LAVALLEJA 914	3426
HERNANDEZ BLANCA	P.M.CHIESA 669	2647
HERNANDEZ BLANCO BLANCA E.	J. C. GRAUERT S/N AP 07	6997
HERNANDEZ CAMILO	LAVALLEJA 914	3426
HERNANDEZ CARDOZO LUIS A.	19 DE ABRIL S/N	5181
HERNANDEZ CARDOZO MARIA	B.BRUM 720	6068
HERNANDEZ CASTRO LUIS MARIA	G. DE ASENCIO 1182	5604
HERNANDEZ DA SILVA ADELINO	J.R.DE BALSAMO 1246	3599
HERNANDEZ GLADYS	L.B.BERRES 721	2110
HERNANDEZ HERIBERTO	ACHAR	0660 4748
HERNANDEZ IDA	S.BARRETO 232	6658
HERNANDEZ JUANA RIELA DE	V.BALSAMO 437	2571
HERNANDEZ KUSTER SARA LILIAN	W.F.ERREIRA S/N	6011
HERNANDEZ MARY	CENTENARIO	2980
HERNANDEZ MIRTA	L.B.BERRES 1120	2867
HERNANDEZ NESTOR OLIVAR	LAVALLEJA 927	3051
HERNANDEZ PEREZ ISMAEL	L.GOMEZ 255	2081
HERNANDEZ PUGLIA JOSE	W.FERREIRA S/N	2893
HERNANDEZ ROSA WILMAN A.	RUTA 5	6118
HERNANDEZ ROSAS ADRIANA	C. ROSSI S/N	6905
HERNANDEZ ROSAS GLORIA RAQUEL	E. BALSAMO 1369	6927
HERNANDEZ ROSAS JULIAN H.	E.BALSAMO 1411	5571
HERNANDEZ ROSAS MYRIAM NELLY	CENTENARIO	3735
HERNANDEZ SUANEZ IRIS	MENENDEZ	0660 4129
HERNANDORENA ANA	PUYOL 467	099 575547

Herrería LSR
De Juan Pablo Texeira
Aberturas en ALUMINIO
Aberturas en Gral - Cercas - Verjas - Portones
Rivera 943 Tel. 2384 Cel. 099 895170

Herrería Carlos Laguna
Herrería Carlos Laguna
Estufas - Aberturas - Cerchas
Trabajos en Campaña
L. Gómez 177 Tel. 2939

Herreria MARTINEZ
Herreria de obra en gral.
Cocinas a leña - Estufas - Cerchas
Espejos - Trailers - Soldaduras
C. Vargas RC 18 viv.803
Tel/Fax. 4039

HERNANDORENA ANA MARIA	F.SANCHEZ 884	2902
HERNANDORENA MALVEIRO M.	18 DE JULIO 1024	2971
HERNANDORENA MARIA SALOMÉ	SDI.DE LA CHINA	0660 4241
HERNANDORENA SEVERO	F. SANCHEZ 884 AP 202	5426
HERRERA AGUSTINA	L.GOMEZ 207	3718
HERRERA DOMINGO	RIVERA 1070	4134
HERRERA DOMINGUEZ MELISSA	GRAUERT 5	6778
HERRERA FERNANDO	RC 28 1390	6173
HERRERA JULIO	18 DE JULIO 729	3095
HERRERA JULIO	A.SARAVIA 997 AP.002	4090
HERRERA MARIA DEL CARMEN	COVITAM	6548
HERRERA MARIO	G.RUIZ 382	6245
HERRERA MARTINEZ CRISTINA S.	G. ETCHEVERRY 237	5564
HERRERA MARTINEZ IRIS RAQUEL	P. B. DE GODOY S/N	6860
HERRERA MARTINEZ MARY J.	CALLE 17 METROS 812	3590
HERRERA MILTON	F.SANCHEZ Y P.M.CHIESA	5024
HERRERA MIRIAM RENEE	J.C.GRAUERT S/N	5200
HERRERA RAMON	A.SIERRA 339	6282
HERRERA RAMOS YANIRE	P.B.DE GODOY 192	5174
HERRERIA EL YUNQUE	SARANDI 468	2494

HERRERIAS

CAMELO ALBERTO	A. B. de López 375	2876
CHARRUA (Rojas)	S.C.Rossi 936	3620
EL YUNQUE	Sarandí 468	2494
GARCIA - CAMELO	L.B.Berres 1013	4018
LAGUNA CARLOS	**L. Gomez 177**	**2939**
LSR JUAN P. TEXEIRA	**Rivera 943**	**2384**
LSR JUAN P. TEXEIRA	**Rivera 943**	**099 895170**
MACHADO ROBERTO MARTIN	L.B.Berres 987	4850
MARTINEZ	**C. Vargas RC 18 Vtr.803**	**4039**
TOROMET ROMERO BIBIANO	**B. Brum 879**	**2045**
TAFERNABERRI GUSTAVO	Segundo B, Andrade 617	6697

HERRERO DE VASCONCELLOS JULIAN	V. BALSAMO 371	5844
HERRERO JULIAN	SDI.NAVARRO	0660 4039
HERRERO RODRIGO	SDI.NAVARRO	0660 4039
HIDALGO PASTORINO MONICA G.	CALLE 17 METROS S/N	5228
HIDALGO PASTORINO RAMON E.	H. GUTIERREZ RUIZ 477	6780
HIDALGO PASTORINO RAMON E.	L. BATLLE BERRES 1042	6780
HIDALGO SANCHEZ CARLOS B.	P.M.CHIESA 683	3952
HIDALGO SILVA JUAN	18 DE JULIO 1425	5088
HIDATIDOSIS	BVAR.ARTIGAS 626	6672
HIDROGRAFIA	BERRUTTI 178	2072
HIDROGRAFIA	BERRUTTI 186	2356

HIELO

ACUÑA	Bvar. Artigas 151	2382
ESTACION TEXACO	**RUTA 5 KM 252**	**2117**
LOPEZ DOMINGO	18 de Julio 1031	2504
ROMA (Rolando Sanchez)	B. Berres y A. Puyol	3304
SUPER PRISCI	18 de Julio y Puyol	6016

HOGARES

HOGAR DE ANCIANOS	M.DE YEREGUI 155	4148
HOGAR DIURNO INFANTIL	L.GOMEZ 340	6402
HOGAR ESTUDIANTIL	J.PVARELA 434	3502
HOGAR ESTUDIANTIL MDEO.	SORIANO 1270	02 9087270
HOGAR SANTA PAULINA	G.RUIZ 371	6629

Cont. En pág. Siguiente

HOMEOPATIA

PISTONI Mª DEL ROSARIO	Bvar. Artigas 372	2532

HORNOS CISNERO NERY MABEL	LAVALLEJA 410	5160
HORNOS FERRARI GUMERCINDO	V.BALSAMO 585	2810
HORNOS MARIA DE LOURDES	L.B.BERRES 1096	5036

HOSPITALES

CENTRO AUXILIAR	M. Yeregui 155	3509
CENTRO AUXILIAR	M. Yeregui 155	3508
CENTRO AUXILIAR	M. Yeregui 155	3507
CENTRO AUXILIAR	M. Yeregui 155	6125
CENTRO AUXILIAR		6276
CENTRO AUXILIAR		6867
HOSPITAL BRITANICO	AV.ITALIA 2420	02 4871020
HOSPITAL CLINICAS	AV.ITALIA S/N	02 4871515
HOSPITAL ITALIANO	BVAR.ARTIGAS 1632	02 4871707
HOSPITAL ITALIANO	BVAR.ARTIGAS 1632	02 4807222
HOSPITAL MACIEL	25 DE MAYO 174	02 9151457
HOSPITAL MILITAR	Av.8 de Octubre	02 4876666
HOSPITAL PASTEUR	VILLADEMOROS 2460	02 5060078
HOSPITAL PEREIRA ROSELL	LORD PONSONBY S/N	02 7074438
HOSPITAL POLICIAL	BVAR.J.BATLLE Y ORDOÑEZ 3574	02 5072360
HOSPITAL REGIONAL TBO.	TREINTA Y TRES 444	063 23224
HOSPITAL REGIONAL TBO.	TREINTA Y TRES 444	063 23812
HOSPITAL TBO.	C.CATALOGNE Y TREINTA Y TRES	063 22955

HOTELES

ITALIANO (hospedaje)	Dr. Berrutti 290	2056
RINCON DEL BONETE	Rincón del Bonete	0660 4875
RINCON DEL BONETE	Int. 575	2087
SAYONARA	Sarandí 302	2535

HOTEL SAYONARA

AGENCIA Turil

Sarandi 302 - tel **2535**

Hotel Rincón del Bonete

* Servicio de fiestas
* Aire acondicionado
* Habitaciones c/baño privado
* Restaurante-cafetería

tel: 0660 **4875**
(0664) 2087/2198/3193 int 575

Escritorio Colonial
Servicios y Negocios Rurales
H. Aizpún & Asoc. Escritorio
Tel. 5970

HOTEL ITALIANO	BERRUTTI 290	2056
HOTEL RINCON	RINCON DEL BONETE	0660 4875
HOTEL SAYONARA	SARANDI 301	2535
HUERTAS FERNANDEZ LUCY N.	BERRUTTI 318	3465
HUERTAS MARIA	18 DE JULIO 742	6443
HUERTAS MONROY Mª CRISTINA	B.BRUM 868	5128
HUGHES GUERIN EDUARDO	SAN BENITO	0660 4722
HUMBERTO BENITEZ (ALMACEN)	ACHAR	0660 4207
HUNDERWAT CAMACHO HECTOR	A.CORREA 278	3511
HUNDERWAT KONSTANTINOVICH SERGIO		5930

AGENDA H

IBARBURU MARIO	CHARATA	0660 4147
IBARRA JACINTO	MONESTIER 401	6229
IBARRA MARIA ELSA BANCHERO DE	RUTA 5 KM 252	3753
IBARRA SONIA	BARRIO NAUTICO S/N	4413
IBARRA VARGAS MARIA ELBA	A. B.DE LOPEZ 518 AP 6	6955
IBARRA VARGAS GLADYS	V. BALSAMO 865	4381
IGLESIA jesuc.de los sant.de los ult.dias	G. ETCHEVERRY S/N	6787
IGLESIAS MARIA ANGEOLINA	G.ETCHEVERRY 460 AP.204	4527
IGLESIAS PERALTA ALCIDES	COVIPTAM	3721
IGLESIAS PERALTA W. RODOLFO	SARANDI 392	4997
IGLESIAS PILAR	ACHAR	0660 4637
IGLESIAS RIVERO WILSON A.	V.BALSAMO 738	6381
IGLESIAS WALTER	COVIPTAM VIV.38	4057
IGLESIAS WILSON	P. B. DE GODOY 991	5706
IHLENFELD AGUERRE JORGE	P.B.DE GODOY 376	6007
IHLENFELD CARLOS	PERALTA	0660 4030
IHLENFELD KUSTER SAIDA Y.	Z.DE SAN MARTIN 556	4371
IHLENFELD MILTON (CHOCOTO)	A.PUYOL 433	3425
IHLENFELD SERGIO	PERALTA	0660 4085

A B C D E F G H I J K L M N Ñ O P Q R S T U V W Y Z

El Eden 6826
RESTORAN - PARRILLA TELEPIZZA

IMPERIAL BEATRIZ	A.SARAVIA 1245	2757
IMPERIAL BONESSI MARIA ESTHER	GRAL. LAGUNA S/N	5732
IMPERIAL ROSANO FRANCISCA	J. C. GRAUERT S/N AP 10	5580
IMPOSITIVA D.G.I.	L. GOMEZ	2049

ATILIO VELAZQUEZ
PINTURA IMPERMEABILIZACIONES
Trabajos en Ciudad, Campaña y todo el País
Toribio Olaso 565 Cel. **099 864051** Tel. Part. **3369**

IMPRENTAS

BARCELO	S. Barreto 439	2714
BARCELO	S. Barreto 439	099 835683
LA TRIBUNA	M. Oribe 454	2268
MERE	L.B.Berres 1024	3419
MERE	L.B.Berres 1024	099 864880

IMPRENTA BARCELO	S. BARRETO 439	2714
IMPRENTA LA TRIBUNA	M.ORIBE 454	2268
IMPRENTA MERE	L.B.BERRES 1024	3419
INSPECCION DE TRABAJO	18 DE JULIO 863	2546
INSPECCION VET.REGIONAL	SARANDI 403	2188

INFORMATICA VENTAS

ARROBA	18 de Julio 841 bis	5448
B.C.I.	Z. De San Martín 544	2252
COMUNICACIONES & ELECTRONICA	Berrutti y M. Oribe	5084
CRESPI	18 de Julio 861	3306
ESIDI	L. Gómez 537	3307
NAREZ JORGE	Bvar. Artigas 425	2463
PAPELERIA ISABELINA	A.Saravia 1225	4607
TELEAUDIO SHOP	18 de Julio 709	2465
TOSTADO MARIO TOSOFT		099 238391

INGENIEROS

BARBOT MANUEL	Tacuarembó	063 29426
BARBOT MANUEL	Tacuarembó	099 244624
CORNELIUS J.C. (agrónomo forestal)	L. Gómez226	4526
CORREA VAZ RAMON (agrónomo forestal)	G. Ruiz 326	2904
CORREA VAZ RAMON (agrónomo forestal)	G. Ruiz 326	099 864399
DE ANGULO EDWARD (agrimensor)	A. Saravia 1020	2834
FRANCHI GUILLERMO (agrónomo)	T. Olaso 445	2052
FRANCHI GUILLERMO (agrónomo)	T. Olaso 445	099 643215
GAMBETTA ALEJANDRO (agrónomo)		099 610894
GABRIELA ANTUNEZ (agrónomo forestal)	Pegado Cancha Centenario	4624
GUERRERO T.		099 181942
RIOS FAGAROLA GONZALO (Est. Agricant)	Monestier y A. Correa	5308

imprenta BARCELO
INDUSTRIA GRAFICA
IMPRENTA SERIGRAFIA
TEL. 2714
099 83 56 83
estampamos todo tipo de materiales
lo inimaginable... tambien lo hacemos

IMPRENTA MERE
Para impresionarte... siempre.
LUIS BATLLE BERRES 1024
TEL. 3419 - CEL. 099 864 880
E-mail: impremere@hotmail.com
TODO IMPRESO
Boletas - Afiches - Volantes
Tarjetaría para cumpleaños y casamientos
TODA LA LINEA DE ALMANAQUES
IMPRESIÓN DE BUZOS - LLAVEROS
IMANES - ADHESIVOS - BANDERAS
BANDERINES - GORROS
IMPRESIONES A TODO COLOR CON LA MEJOR CALIDAD
CONSULTE, COMPRUEBE CONSULTE, COMPRUEBE

El sueño de la casa propia se hace realidad en...
H. Aizpún & Asoc. Escritorio
Tel. 5970

Ingeniero Agrónomo Msc:

Aler Donadio

especialista en proyectos

18 de Julio 911 tel/fax:**3250**

Ingeniero Agrimensor De Angulo Edward

De Angulo Edward

Ingeniero Agrimensor

A. Saravia 1020 Tel. **2834**

Ingeniero Manuel Barbot

Manuel Barbot

Ingeniero Agrónomo

Tel.**063 29426** Cel. **099 244624**

Inmobiliaria de los Santos

L.BATLLE BERRES 878 TEL: **3139**

INMOBILIARIAS

DE LEON ALVARO	P.B.de Godoy 576	2547
DE LOS SANTOS	L.B.Berres 878 (part.)	3139
FRANCHI EDUARDO	T. Olaso 445	099 101490
GAZPUN & ASOC.	M. Oribe 496	5970
LA PIEDRA AZUL	Bvar. Artigas 129	2923
	F. Sánchez 765	2369

NOTARIA BARRETO YEANNEHT	S.BARRETO 442	3554
NOTARIA CHURI NELIDA	M.DE YEREGUI 226	3239
NOTARIA DE GOMEZ MARIS STELLA	M.DE YEREGUI 427	2660
NOTARIA MARIA LUISA	F.SANCHEZ 1083	2996
NOTARIA MARISEL	L.B.BERRES 818	3846
NOTARIA ROSAMAY ZULLY	MONESTIER 411	2778
NOTARIA YOLANDA PEREZ DE	MONESTIER 422	3149

INSTITUTOS

ALIANZA	18 de Julio 715	4720
ALIANZA	18 de Julio 715	099 653815
BERLITZ	Z. De San Martin 409 (Particular)	2114

Cont. en columna. Siguiente

Instituto Dikens

Dikens

Clases de Ingles

Cursos normales e intensivos

Zorrilla 409 Tel. 2114

LONDON INSTITUTE	F. Sánchez 878	3330
MALDONADO EMILIA (ANGLO)	G. Ruiz 538	2312
SANTANA ANA CLAUDIA (ANGLO)	A. Saravia y AB de López	2050

IPARRAGUIRRE CENTURION APARICIO	A.B.de Lopez 821	6212
IPARRAGUIRRE TOÑOLE DARIO	18 DE JULIO 1142	4676
IPARRAGUIRRE TOÑOLE MILTON	CENTENARIO	4672
IRAZOQUI AROLDO	R.MANGINI 415	2031
IRAZOQUI AROLDO	RUTA 5	0660 4290
IRAZOQUI BREGANTE MARIA ELENA	R.MANGINI 415	3071
IRAZOQUI BREGANTE MARTIN	A.PUYOL 475	2626
IRAZOQUI ETCHEGOYEN Ma Fernanda	W. FERREIRA S/N AP 9B	5862
IRAZOQUI GONZALO	L.GOMEZ 251	2406
IRAZOQUI GONZALO	PALMA	0560 6074
IRAZOQUI HONORIA VIVIAM DE	A.CORREA 411	2932
IRAZOQUI MARIA ELENA	R.MANGINI 415	2031
IRAZOQUI MARIA ELENA	B.BRUM 1026	3940
IRAZOQUI PEDRO	RUTA 5 KM 246	5009
IRAZOQUI SEITONE GONZALO	18 DE JULIO 704	2361
IRAZOQUI SILVANA	L.GOMEZ 541	6338
IRAZOQUI VIVIAM FATIMA ELIANA	MONESTIER 1032	5188
IRAZUSTA ACEVEDO LUIS	ACHAR	0660 4239
IRIBON MARIA EUDOSIA	CALLE 11 METROS S/N	3908
IRIBURU GONZALEZ ALBA MIRYAM	W.F.ERREIRA M.AQUINO	4341
IRIGOYEN JUANA LUCÍA	P.M. CHIESA 953	4615
IRIGOYEN SUSANA	F.SANCHEZ 815	3344
IRULEGUI OLASO HNOS.	PERALTA	0660 4087
ISPER ELIAS	BERRUTTI 440	2668
ISPER FAYAD ELIAS		2243
ISRAEL NILSON GABRIELA	V.LOPEZ 743	3712
ITZAINA JUAN CARLOS	CHAMBERLAIN	0660 4114
IZQUIERDO BORGES HUGO	18 DE JULIO 1500	6450

AGENDA I

ITAPI

ENCOMIENDA POR LA 5

099 864677

F.Sánchez 1006

A B C D E F G H I J K L M N Ñ O P Q R S T U V W Y Z

El Eden 6826

RESTORAN - PARRILLA TELEPIZZA

J

JARDIN DE INFANTES		
JARDIN N° 138	Gral. Laguna 836	2492
JARDIN ASISTENCIAL N° 154	P. B. de Godoy 367	3038

JARPE LA ESQUINA DEL REPUESTO	E.GRASSI 440	2165
JARDIN DE INFANTES N° 154	P.B.DE GODOY 367	3038
JARDIN PREESCOLAR MECAEP	RUTA 5	0660 4653
JAUREGUI ARENA BRUNA	L.B.BERRES 1014	6139
JAUREGUI ARENA CATROPPA ROSALIA		0660 4655
JAUREGUI ARENA CATROPPA ROSALIA	RUTA 5	0660 4656
JAUREGUI ARENA ROSALIA	BVAR.ARTIGAS 143	3049
JAUREGUI HERMENCIA JOSELI	CENTENARIO	6266
JAUREGUI LEITES LETICIA GIOVANA	G. ETCHEVERRY 468 AP 102	5505
JAUREGUI MARINELA	PSJE INTERIOR S/N AP 54	5287
JAUREGUI ETCHEVARNE NANCY ESTHER	18 DE JULIO 966	5808
JEANSINSKI ALVAREZ CAROL	MICHELINI ZELMAR S/N	5884
JIMENEZ MABEL	BARRIO NAUTICO VIV.56	6425
JOYERIA RODRIGUEZ	18 DE JULIO 792	3059

JOYERIAS		
OPTICA NUEVA	18 de Julio 772	4972
RODRIGUEZ	18 de Julio 792	3059

Joyeria Rodríguez

JOYERIA
RODRIGUEZ
De Hugo Rodriguez
57 años en nuestra ciudad
18 de Julio 792 Tel. 3059

JUGUETERIAS		
A.B.C.	B.Brum y V. Bálsamo	2936
ALFA	18 de Julio 881	3824
CHOCOLATE	A. B.de Lopez y Gral.Laguna	4954
COSMOS QUASAR	Bvar. Artigas	2272
EL ESTUDIANTE	18 de Julio y V.Balsamo	
ENTAZO	18 de Julio 745	3506
ENTAZO	Sarandi 383	2030
LA FALDA	Bvar. Artigas 561	2332
SUPER CENTER	18 de Julio 702	
TELEAUDIO SHOP	18 de Julio 709	2465
TELEAUDIO SHOP	18 de Julio 709	099 864141

JOSE FOTOS ESTUDIO	18 DE JULIO 811	2554
JUNTA LOCAL A.OF.DE PROY. Y DESARROLLO	R.MANGUINI 329	3601
JUNTA LOCAL ACHAR	ACHAR	0660 4206
JUNTA LOCAL AUTONOMA	SARANDI 352	2061
JUNTA LOCAL AUTONOMA	SARANDI 352	3185
JUNTA LOCAL AUTONOMA	SARANDI 352	3186
JUNTA LOCAL AUTONOMA	SARANDI 352	3187
JUNTA LOCAL AUTONOMA	SARANDI 352	3188
JUNTA LOCAL AUTONOMA	SARANDI 352	3487
JUNTA LOCAL AUTONOMA	SARANDI 352	4288
JUNTA LOCAL AUTONOMA	Casa Cultura	3206
JUNTA LOCAL AUTONOMA complejo	W.F.ALDUNATE 475	2225
JUNTA LOCAL AUTONOMA complejo	W.F.ALDUNATE 475	2770
JUNTA LOCAL AUTONOMA of.Turismo	L.A. DE HERRERA 398	3503
JUNTA LOCAL AUTONOMA PRES.	SARANDI 352	2300
JUNTA LOCAL AUTONOMA	PLAZA DE DEPORTES	3493
JUNTA LOCAL CENTENARIO	CENTENARIO	2638
JUNTA LOCAL Centro Barrio Charrua	S.C.ROSSI 919	3501
JUNTA LOCAL PERALTA	PERALTA	0660 4620
JUZGADO DE PAZ 10 SECCION	BVAR.ARTIGAS 380	2416
JUZGADO DE PAZ 11 SECCION	CENTENARIO	2196
JUZGADO DE PAZ 15A SECCION	ACHAR	0660 4262
JUZGADO LETRADO	BVAR ARTIGAS 389	3852
JUZGADO LETRADO de 1° Instancia	BVAR.ARTIGAS 389	2386

AGENDA	J

K

KCRUSE CEÑOS NERI	RUTA 5 KM 294	0660 4089
KENES NELLY CRISTINA	V.BALSAMO 465	4614
KIOSCO POLICIAL	BVAR.ARTIGAS Y SARANDI	3970
KONSTANTINOVICH ALEJANDRA	19 DE ABRIL 331	3231
KONSTANTINOVICH ALEJANDRA	Bvar Artigas 366	4620
KONSTANTINOVICH BLANCA	J.M.BLANES 1154	3065
KONSTANTINOVICH TERESA	J. C. GRAUERT S/N AP 13	5635
KONSTANTINOVICH FERNANDO	R 13 BLOCK D AP 102	3668
KUSTER ALMADA SARA ELVIRA	GRITO DE ASENCIO 1001	6896
KUSTER ALMADA ZULLI MARI	ITUZAINGO 272	5109
KUSTER KUSTER MARZIO EFRAIN	CARDOZO GRANDE	0660 4734
KUSTER KUSTER OLGA ERLINDA	R.MANGINI 533	5015
KUSTER MARIA ELENA BRUNO DE	R.MANGINI 527	3473
KUSTER POGGIO STELLA	18 DE JULIO 758	3113
KUSTER RODOLFO	R.MANGINI 549	4516

AGENDA	K

El Eden 6826
RESTORAN - PARRILLA TELEPIZZA

L

A BARRACA (BENVENUTTO)	W.F.ALDUNATE 434	2245
A BARRACA (BENVENUTTO)	W.F.ALDUNATE 434	3401
A CARPINTERIA LANGORTE	18 DE JULIO 1192	2970
A CASA DE LOS MUEBLES	18 DE JULIO 832	5552
A ROSA FEDERICO	RUTA 5	0660 4002
A TRIBUNA	M.ORIBE 454	2268
ABARTE ADRIAN	GRAL.LAGUNA 200	2329
ABARTE SILVA ARIEL ENRIQUE	A. CORREA 262	5889
ABREA ACOSTA ALEJANDRA	A. SARAVIA S/N	5432
ABREA GAMBOA LUCIANO	V. BALSAMO 783	3650
ABREA PEREZ ELOISA	A.B.DE LOPEZ 551	3772
ABURU IPARAGUIRRE CLAUDIA M.	L.GOMEZ 481	2212
ABURU LOPEZ DA CUNHA MARÍA	B.BRUM S/N	6109
ABURU LOPEZ MARIA PATRICIA	BALTAZAR BRUM 1035	6109
ACASSY ARIEL JESUS	G.ETCHEVERRY 461	2910
ACAVA CORINA P.DE	G.ETCHEVERRY 460	2093
ACAVA DIVA MABEL	L.B.BERRES 774 AP.008	2851
ACOSTE DA SILVA OLGA C.	M.ORIBE 379	3542
ACUNA ALMEIDA CLAUDIA S.	LAVALLEJA 931	4322
ACUNA AMARILLO BLANCA R	Z.MICHELINI 1030	4686
ACUNA AMARILLO ISRAEL	BERRUTTI 218	3883
ACUNA AMARILLO ISRAEL	A. B. DE LOPEZ S/N	5918
ACUNA ANGEL BENITO	RIVERA 940	4313
ACUNA CACERES ANA	18 DE JULIO 1136	6150
ACUNA DUFRECHOU ROSANA J.		5600
ACUNA ESTHER VEGA DE	L.GOMEZ 177	2939
ACUNA FURTADO GRISELDA	MONESTIER 823	3146
ACUNA GAMARRA MARIO ADEMAR	L.GOMEZ 437	4082
ACUNA GARCIA PEDRO	R.MANGINI 185	5060
ACUNA GUTIERREZ ISABEL	18 DE JULIO 1054	3222
ACUNA GUTIERREZ ZULMA	P.M.CHIESA 368	3560
ACUNA ISMAEL	RIVERA 892	6400
ACUNA KARINA	GRAL.VIERA 976	6483
ACUNA LAGUNA MARIA	MONESTIER 727	3400
ACUNA MARIA DE LOS ANGELES	A.CORREA 326	2473
ACUNA OLIVERA LUIS EDUARDO	C. VARGAS S/N	5738
ACUNA RODRIGUEZ MARIELA	S.C.ROSSI S/N	3875
ACUNA RODRIGUEZ WALTER	E.BALSAMO 1457	2587
ACUNA TAPIA RICHARD EDUARDO	PASAJE INT. 824	4502
ACUNA TAPIA RICHARD EDUARDO	18 DE JULIO AP 003	6742
ADANA GIMENEZ ROSANA	A.B.DE LOPEZ 571	4499
ADANES CARLOS RAMON	M.DE YEREGUI 245	6106
ADO C CARDOZO ANA KAREN	F. SANCHEZ 1141	5749
ADO C LARRAURA SERGIO F.	18 DE JULIO 909	5951
ADO C OSCAR JORGE	S.C.ROSSI 978	5106
AGACHE LOPEZ CRISTIAN	G.RUIZ 627	4290
AGUERI LARRAÑAGA OMAR	A.CORREA 381	2666
AGUERTA CAMACHO ISMAEL A.	F. SANCHEZ 887	5576
AGUERTA DIONICIO	ITUZAINGO 313	3638
AGUERTA GRACIELA	18 DE JULIO 1324	3019
AGUERTA INOCENCIA SENA DE	ITUZAINGO 313	5713
AGUERTA MARQUEZ JOSE LUIS	G. ETCHEVERRY 411	5251

La botica

Papeleria / Fotocopias / Articulos /Merceria
Bazar / Bijou /Jeans / Ropa Interior Melodie

Bvar. Artigas 447 Tel. 6468

LANGORTE ELENA	V.BALSAMO 719	4126
LANGORTE RODRIGUEZ ELENA M.	V. BALSAMO 218	5610
LANGORTE WALTER	GRAL.LAGUNA 1018	4329
LANOUGUERE CLARA PIMIENTA DE	ITUZAINGO 347	2570
LANZZERI GARCIA GERARDO	L.B.BERRES 1034	5112
LANZZERI GARCIA GERARDO OSCAR	18 DE JULIO 707	6826
LANZZERI NELSON	A.SARAVIA 872	2140
LAPORTA RODRIGUEZ JORGE R.	VILLA MILITAR S/N	3273
LARRACHEA ENRIQUE	CNO.CARDOZO	0660 4227
LARRACHEA ENRIQUE FEDERICO	CNO.CARDOZO	0660 4162
LARRACHEA JACINTO	CNO.CARDOZO	0660 4014
LARRAURA CLAVIJO LORENA	S.C.ROSSI 668	5125
LARRAURA DAVILA PABLO DANIEL	P. M CHIESA 601	5452
LARRAURA JUSTA MARIA	C.VARGAS 1097	6485
LARRAURA SILVA CARMEN	V. BALSAMO 875	5056
LARREGUI CARRASCO LAURA	BVAR. ARTIGAS 156	5135
LARREGUI GRANDICH WASHINGTON	L. GOMEZ 319	3537
LARROSA CORREA OLGA LEONOR	GRAL. LAGUNA 986	5590
LARROSA DUHALDE FEDERICO M.		0660 4910
LARROSA ESTELA RICARDO RAMON	A. SIERRA 319	5958
LARROSA ESTELA RICARDO RAMON	A. SIERRA	5957
LARROSA LATTUADA MARIA	L. BATLLE BERRES 705	2878
LARROSA LATUADA AMELIA	A. B. DE LOPEZ 518	3642
LARROSA MARIA ROSARIO	L. BATLLE BERRES 705	2858
LARROSA MARIA ROSARIO	P. B. DE GODOY 565	4587
LARUMBE LILIA MIRTA	BERRUTTI 268	2014
LASSERRA ARTIGAS	BVAR. ARTIGAS 136	2226
LASSERRA GOMEZ GLADYS	W. F. ALDUNATE 464	3869
LASSERRA GOMEZ NELIDA	COVIADEOM VIV. 13	5166
LATEULADE HAYDEE TORRES DE	18 DE JULIO 1530	2607
LATORRE ARRUA ANA MARÍA	V. BALSAMO 488	4183
LATORRE ARRUDA FRANCISCO W.	P. B. DE GODOY 563	3032
LATTUADA ROMANO VICTOR CESAR	M. ORIBE 582	5273
LATUADA POSADAS FLIA.	A. SARAVIA 631	3923
LAVADERO CHAJA	L. GOMEZ 215	3210

LAVADEROS DE AUTOS

ANCAP	Bvar. Artigas y E. Grassi	2171
ARBIZA ABEL	Ruta 5 Km 252	4925
AUTOCENTRO	A.B. De Lopez y 18 de Julio	6583
CALACAFU	G.Etcheverry 411	5251
CHAJA	L. Gómez 215	3210
ESSO ASPESI	Bvar. Artigas y A. Sierra	2985
ESSO EL PUENTE	Bvar. Artigas y L.A.de Herrera	2957
TEXACO	Ruta 5 Km 252	2107

El Eden 6826
RESTORAN - PARRILLA

LAVIE MARIA DEL CARMEN	L.GOMEZ 434	3546
LAVIE SALSAMENDI LUIS EDUARDO	ACHAR	0660 4746
LAXALDE FERNANDA	FRANCIA	0660 4071
LAXALDE MIGUEL	RINCON DEL TIGRE	0660 4157
LAYERA ILDA	V.LOPEZ 1011	4453
LEAL RODRIGUEZ ESTHER	RIVERA 583	3393
LECIARENA LION	S.C.ROSSI VIV.7	4303
LEDESMA CIRIACO	P.B.DE GODOY 570	2891
LEITES DE CABRERA GRACIELA	F.SANCHEZ 973	2880
LEITES FERNANDEZ CIRIACO A.	CENTENARIO S/N	3579
LEITES FRANCO CRISTIAN	18 DE JULIO 1246	5164
LEITES GLADYS	G.ETCHEVERRY 678	6249
LEITES MARTINEZ ANA MIRTA	18 DE JULIO 942	3658
LEITES MARTINEZ ARLOY	M.ORIBE 618	2016
LEITES MATTOS MARIA	A.SARAVIA 1472	2978
LEITES MONTIEL GILMAR RICHARD	P.M.CHIESA 272	4566
LEITES SOANA	18 DE JULIO 1246	4193
LEITES TRINIDAD CLAUDIA	J.R DE BALSAMO 1260	6562
LEITES VERA ALBA BEATRIZ	V.BALSAMO 371	4653
LEITON NUÑEZ KARINA BEATRIZ	A.SARAVIA 1495	4100
LEMO VIERA ZULLY MARINA	L. A DE HERRERA . 367	4180
LEMOS ALVEZ MODESTO	L.B.BERRES 1030	2143
LEMOS JULIO CESAR	RIVERA F.S/N	5449
LEMOS MARIA DEL ROSARIO	SARANDI 403	6578
LEMOS RODRIGUEZ LUIS	S.C.ROSSI VIV.39	6137
LENZI IRAZOQUI RAUL	A.SARAVIA 1019	4951

LEÑA VENTA

ALMEIDA (Varón)	**A. B. de López 435**	**2289**
AMARO JOSE	C.Vargas 1362	3790
ANTUNEZ GUARO	**25 de Agosto y S.C. Rossi**	**6876**
ARAUJO	G.Asencio 1197	3255
LAZO WASHINGTON (Chara)	**Rivera 970**	**099 831716**
LAZO WASHINGTON (Chara)	**Rivera 970**	**099 864908**
ROSANO ASERRADERO	**G. Etcheverry 530**	**2790**

TRANSPORTES almeida
de José (varón) Almeida
TRANSPORTES - POSTES - PIQUES
TABLAS - VENTA DE LEÑA
Angela B de López 435 - Tel. **2289**

Leña Venta
Leñera GUARO
De Eduardo Antunez
25 de Agosto y S.C.Rossi Tel. **6876**

Leña **Chara Lazo**
Cel. 099 831716
099 864908
Rivera 970

Ladrillera Cerro Pelado
Cerro Pelado
De Julio Guerrero
LADRILLOS
25 de Agosto y J.C. Grauert Tel. **4874**

LEON AGUIAR BRAULIO	PERALTA	0660 4015
LEON AGUIAR MYRIA ESTELA	RUTA 5	0660 4827
LEON ALFREDO CARLOS	ACHAR	0660 4706
LEONNOR COITIÑO DE BALSERINI	R.MANGINI 489	2310
LEUNDA E HIJOS ELSA	CNO.RINCON DEL BONETE	0660 4132
LEZUE PORRAS OLGA ESTRELLA	W.F.ALDUNATE 362	3292
LEZUE PORRAS OLGA ESTRELLA	VIV. SIAP S/N AP B19	3292
LIBRAN Ma AMELIA MARTINEZ DE	RUTA 20	0660 4105
LIBRERIA MAFALDA	BVAR.ARTIGAS 561	2332
LICCIARDI ROBERTA	L.B.BERRES 774 AP.008	2851
LICEO Nº 1	A.SARAVIA S/N	2136
LICEO Nº 1	A.SARAVIA S/N	5162
LICEO Nº 2	S.C.ROSSI 767	3707
LICEO SANTA ISABEL	BVAR. ARTIGAS 418	2713

LICEOS

LICEO N° 1	A. Saravia S/N	2136
LICEO N° 1	A. Saravia S/N	5162
LICEO N° 2	S.C. Rossi	3707
LICEO SANTA ISABEL	Bvar. Artigas 418	2713

LIENDO BARBOZA DORA	COVIPTAM	2612
LIMA BERON VITALINA	25 DE AGOSTO S/N	5651
LIMA BICA GLADYS	A.B.DE LOPEZ 784	3175
LIMA CHAGAS IVO	M.DE YEREGUI 409	2821
LIMA CORNALINO ALEYDA	LAVALLEJA 617	4966
LIMA PERCOCO WALTER DURVAL	ITUZAINGO S/N AP 2	5330
LINCK COITINHO GLADYS	V.BALSAMO 864	6090
LINCK LUIS EDUARDO	J.M.BLANES 1131	4578
LION ACOSTA MARCELO	S.C.ROSSI S/N	6352
LION CUÑA LAUDEMIRO	B. BRUM 905	3217
LIRA BARRERO JAVIER	BERRUTI 306	3715
LIRA BARRERO JAVIER	L.GOMEZ 547	5021
LIRA GERARDO	G.ETCHEVERRY 662	3195
LIRA GONZALEZ MANUEL	P.B.DE GODOY 481	3667
LIRA NIEVES BLANCA	GRAL.LAGUNA 955	5094
LIRA NORMA BARRERO DE	19 DE ABRIL 323	2584
LLANES ADEMAR	A.B.DE LOPEZ Y F.SANCHEZ	3595
LLANES AMARILLO JUAN PABLO	A.SARAVIA 1186	6046
LLANES CAL HENRY	G.ETCHEVERRY 355	2929
LLANES DUARTE ELSA	ITUZAINGO 629	2444
LLANES INZUA GISELL	M.ORIBE 258	4343
LLANES MARTINA	A.B.DE LOPEZ S/N	3267
LLANES TERAN SUSANA	A.B.DE LOPEZ 506	2514
LOBELCHO GONZALEZ MIRTA R.	A.SARAVIA 995	2576
LOCATELLI RUBEN	RUTA 5	0660 4057
LOGONI CORA PASCUAL	CNO.VECINAL	0660 4842
LOMAZZI BAEZ ERNESTO FREDY	A.B.DE LOPEZ 229	5033
LOMBARDI FURTADO HECTOR	R.MANGINI S/N	4698

LA CARNICERIA ☆☆☆☆☆☆ 5466 Telepedidos

...WEARDO CALERO BERTA		5764
...WEARDO CONTTI RICARDO	M.ORIBE 294	3136
...FARITS BELAS	18 DE JULIO S/N	3057
...FEZ ABELLA DOMINGO	TIATUCURA	0660 4144
...FEZ ALBA	A.SARAVIA 1253	6534
...FEZ ALFONSO ELENA	M.ORIBE 379	2086
...FEZ ALMIRON GINA	CENTENARIO S/N	3068
...FEZ ARIEL	TRES ARBOLES	0560 6139
...FEZ ARLEY	CENTENARIO	2773
...FEZ ARRIOLA SUSANA	F.SANCHEZ 1231	3626
...FEZ BAZZANO NIBIA GRISELDA	SF. ANCHEZ 710	5305
...FEZ BEATRIZ	R.MANGINI S/N	6308
...FEZ BUENO ACASIO	PERALTA	0660 4351
...FEZ CABALLERO DOMINGO	18 DE JULIO 1033	3022
...FEZ CABALLERO OSCAR	PB.DE GODOY 267	4559
...FEZ CATALINA	RUTA 5	0660 4061
...FEZ CHIOZZONI VICTOR	18 DE JULIO 1325	3698
...FEZ CHOTOLA JOSE RAMON	S.C.ROSSI S/N	5136
...FEZ COITIÑO MELBA MARISA	S.C. ROSSI Y E. BALSAMO VIV.16	2347
...FEZ COITIÑO MELBA MARISA	VIVIENDAS EL CARMEN S/N	2347
...FEZ COLLA JUAN MANUEL	18 DE JULIO 754	4013
...FEZ COSTA JULIO MARIA	R.MANGINI S/N	3233
...FEZ DA CUCHA ROMERO Ma ELENA		0660 4937
...FEZ DA CUNHA EMA	25 DE AGOSTO 1473	4827
...FEZ DA CUNHA JOSE PEDRO	VENANCIO BALSAMO 465	5373
...FEZ DA CUNHA JOSE WALTER	ACHAR	0660 4225
...FEZ DA CUNHA TERESITA VET.Y FAR.	ACHAR	0660 4230
...FEZ DE HARO ALEJANDRO	FRANCIA	0660 4047
...FEZ DE HARO ANA	R. MANGINI 427	2305
...FEZ DE HARO ARMINDO	FRANCIA	0660 4047
...FEZ DELMIRA	GRAL.VIERA 1028	6451
...FEZ DENIS RUBEN	S.C.ROSSI S/N	6027
...FEZ DENIZ ATANASILDO	25 DE AGOSTO S/N	5570
...FEZ DENIZ SONIA GABRIELA	GRAL.VIERA 1028	6383
...FEZ DIAZ FABIAN	RUTA 5	6009
...FEZ ERIT	RUTA 5 KM 242	0660 4311
...FEZ FERNANDO	BARRIO NAUTICO VIV.52	6482
...FEZ GARAY WALTER	GRAL.LAGUNA 1080	4185
...FEZ GIORDANO ARIEL	A.SARAVIA 840	2193
...FEZ GIORDANO ARIEL	J.P.VARELA 420	2895
...FEZ GIORDANO ARIEL	J.P.VARELA 420	4314
...FEZ GONZALEZ ADOLFO	ITUZAINGO 363	4591
...FEZ HERNANDEZ SILVIA A.	MARUJA YEREGUI 407	5869
...FEZ INZUA EDUARDO E.	J.P.VARELA 356	3510
...FEZ JORGE DOGOMAR	CENTENARIO	4177
...FEZ JUAN JOSE (CHARO)	18 DE JULIO 754	4013
...FEZ JUAN JOSE HNOS.	FRANCIA	0660 4070
...FEZ LATTUADA JUAN JOSE	V.LOPEZ 1329	4071
...FEZ LATUADA DANIEL	T.OLASO 525	3841
...FEZ LOPEZ BASILICIO	SARANDI 466	6101
...FEZ LOPEZ DIONISIO	V.BALSAMO 164	6126
...FEZ MABEL GLADYS	18 DE JULIO 1425	4317
...FEZ MARIA CONCEPCION	A.PUYOL 528	3947
...FEZ MARIA DEL HUERTO	Z.MICHELINI 712	4184
...FEZ MARÍA NELIDA	FCO.DORREGO 867	6588
...FEZ MEDEROS JESUS N.	LAVALLEJA 1015	3497
...FEZ MEDEROS JOSE	J.NASAZZI 1327	4605
LOPEZ MIGUEL	CNO.RINCON DEL BONETE	0660 4178
LOPEZ MIRTA	BERNABE FREIRE S/N	4787
LOPEZ NAUPP WASHINGTON	CNO.LA PICADA	3122
LOPEZ NICANOR	A.SARAVIA 848	3173
LOPEZ NUÑEZ MARÍA	GRAL.LAGUNA 1465	4400
LOPEZ OLIVERA JESUS	A.B.DE LOPEZ 781	2051
LOPEZ ORONOZ INES	A.B.DE LOPEZ 584	3996
LOPEZ ORTIZ CATALINO	E.BALSAMO S/N	4939
LOPEZ ORTIZ LUIS HECTOR	RUTA 5	4635
LOPEZ ORTIZ MARÍA JOSÉ	CALLE B 1372	5123
LOPEZ OSCAR	18 DE JULIO 1168	3080
LOPEZ PALACIOS NILSA RAQUEL	C.VARGAS 1758 1758	3622
LOPEZ PETRONA	R 13	2943
LOPEZ RIMBAUD OSVALDO ISIDRO	CNO.VECINAL	0660 4814
LOPEZ RODRIGUEZ IGNACIO	A.PUYOL 490	4619
LOPEZ ROSAURO	V.LOPEZ S/N	5178
LOPEZ SILVEIRA JUAN SEBASTIAN	Z.DE SAN MARTIN 576	6221
LOPEZ SONIA MARY	F.SANCHEZ 1067	3011
LOPEZ ZULEMA CABALLERO DE	18 DE JULIO 1031	2504
LOS CEIBOS	RINCON DEL BONETE	0660 4033
LOS TUERCAS	BVAR.ARTIGAS 198	099 220988
LOS TUERCAS	BVAR.ARTIGAS 198	5962

Taller Los Tuercas

"LOS TUERCAS" AUTOMECANICA

- Gomería
- Lavados
- Mecánica ligera y de Motos
- Afinaciones
- Alineación y Balanceo Elec.
- Insumos

Bvar. Artigas y E. Grassi Tel. 5962 Cel. 099 220988

LOTITO ROMMY	COMPLEJO P.TOROS VIV. A2	4217
LOZANO MORALES ISIDORO N.	SANTIN CARLOS ROSSI 453	4326
LOZANO SORAYA	BARRIO CHARRUA VIV.20	4364
LUCAS MARÍA GARCIA DE	L.GOMEZ 117	3533
LUCERO DENIS ERNESTO	E.BALSAMO S/N	4967
LUIS Y SILVIA TRANSP. ESCOLARES	R 13 BLOCK H AP004	6492
LUNA NUÑEZ CARLOS ARTIGAS	BVAR.ARTIGAS 413	5001
LUQUE MARIA	V.LOPEZ 1033	6240
LUZARDO CORREA JUAN ERASMO	T. OLASO 517	5623
LUZARDO MONICA	GRAL.LAGUNA 812	6463
LUZARDO URRUTIA LUCIANO	MANUEL ORIBE 327	5553
LUZARDO VALERIA	A.B.DE LOPEZ 662	6348

AGENDA **L**

M

MACHADO ALAMENDY MARIO E.	G.RUIZ 276	6008
MACHADO BUDEZ ROSARIO NELLY	VENANCIO BALSAMO 669	5733
MACHADO BUDEZ SILVIA BEATRIZ	ITUZIANGO S/N	5690
MACHADO CARLOS MARIA	S.B.ANDRADA 552	6605
MACHADO CORREA MARGARITA	G.DE ASENCIO 1015	3771
MACHADO DA SILVA ANALIA	B.BRUM 1008	4760
MACHADO DA SILVA ROBERTO M.	L.B.BERRES 1074	4850
MACHADO DE OLIVEIRA MILCAR	W.FALDUNATE S/N	3092
MACHADO DELIA	ACHAR	0660 4304
MACHADO DUTRA NELI BEATRIZ	BERRUTTI 336	6361
MACHADO ELSA AGUIRRE DE	PB.DE GODOY 229	3389
MACHADO ERALIO	MONESTIER 833	3833
MACHADO EVA FERNANDEZ DE	BAYGORRIA	0660 4082
MACHADO FEIRER LAURA	J.R.DE BALSAMO Y EDORREGO	6623
MACHADO FIGUEIRA LAURA A.	R.MANGINI 115	4970
MACHADO GILMAN HUGO	CALLE 11 METROS 863	6364
MACHADO JOSE	A.CORREA 256	4101
MACHADO LACAVA YOLANDA	F.SANCHEZ 879	2437
MACHADO OLASCOAGA EDMUNDO A.	A.B.DE LOPEZ S/N	5041
MACHADO OLASCOAGA EDMUNDO A.	HECTOR GUTIERREZ RUIZ 439	6991
MACHADO PRESA LUJAN LORELEY	JULIO MONESTIER 218	5833
MACHADO PRESA SILVANA GISELLE	S.B.ANDRADA 552	6015
MACHADO RAMON	TERRA 454	4195
MACHADO RECAITA DEBORAH LEVIT	J. C. GRAUERT S/N AP 52	5686
MACHADO RIEFFEL ARIEL	V.BALSAMO 816	3170
MACHADO ROSA	LAVALLEJA 900	6564
MACHADO SALDIVIA ANGELICA	P.B.DE GODOY 426	3762
MACHADO SILVA HILDA SUSANA	W.FALDUNATE 676	3259
MACHADO SILVA HILDA SUSANA	ACHAR	0660 4631
MACHADO SILVA MARIA ESTHER	BARRIO NAUTICO S/N	3039
MACHADO SILVA RUBEN	V.BALSAMO 776	3832
MACHIN AGUSTINA	B.BRUM 925	6659
MACHIN CARDOZO MARIA L.	A.B.DE LOPEZ 250	3420
MACIEL ACUÑA SERGIO	PEDRO CHIESA 221	6244
MACIEL AZAMBULLA KARINA J.	JOSE ENRIQUE RODO 839	5276
MACIEL AZAMBULLA ROSA MARY	LAVALLEJA S/N	5142
MACIEL MARIA DEL CARMEN	L.A.DE HERRERA BIS 311	4369
MACIEL MENDEZ FERNANDO	CENTENARIO	3898
MACIEL PIRIZ ROBERT	G.DE ASENCIO 712	6014
MACIEL RUBEN OMAR	S.C.ROSSI VIV.8	6509
MADERA LOPEZ OROCIL	RUTA 5 KM 247,500	2823
MADERA MADERA MARIOS B.	S.C.ROSSI S/N	3571
MADERA MENDEZ MARIA	RUTA 5	3519
MADRUGA MARTINEZ INDALECIO V.	J.M.BLANES S/N	3949
MADRUGA MIRIAM MALINA	B.BRUM S/N	3485
MAFALDA FOTOCOPIAS	BVAR.ARTIGAS 561	2332
MAGALLANES SUAREZ JOSE ANGEL	PASAJE INT. 811	5484
MAGALLANES TOGNOLE FERNANDO	CENTENARIO	3696
MALCEÑIDO OYARZABAL RANDOLFO	18 DE JULIO 1009	3456
MALDONADO ACOSTA EMILIA M.	W.FALDUNATE S/N	3876
MALDONADO ALFREDO	CENTENARIO	3835
MALDONADO FRANCISCA O.	GRAL.LAGUNA 815	2387
MALDONADO GARAY GRICELDA	A.SARAVIA 1208	4654
MALDONADO GARAZA Ma VIRGINIA	A. B. DE LOPEZ 437	5894
MALDONADO MARIA OLGA	P.M.CHIESA 437	3216
MALDONADO PEREZ FRANCISCA	RUTA 5	0660 4019
MALDONADO PEREZ RAUL	G.RUIZ 538	2312
MALDONADO RODIGUEZ RICHARD E.	RUTA 5 S/N	0660 4943
MALDONADO RODRIGUEZ MONICA P.	CENTENARIO	6098
MALDONADO ROSA SCHIERA DE	CENTENARIO	4572
MALDONADO SANCHEZ Ma del Rosario	L.GOMEZ 543	3439
MALDONADO SANCHEZ Ma del Rosario	G.ETCHEVERRY 468	4606
MALDONADO EMILIA (ANGLO)	G.Ruiz 538	2312
MALDONADO SANTANA Ma CRISTINA	PASAJE CARIDAD S/N	3821
MALDONADO SCHIERA SERGIO	MONESTIER S/N	2801
MALDONADO VALDEZ ALBERTO	W.BELTRAN 233	2104
MALDONADO VALDEZ ALBERTO	EMILIA GRASSI S/N	5351
MALICIA CASARAVILLA ERNESTO	A.B.DE LOPEZ 624	2059
MALICIA SUCS.	BVAR.ARTIGAS 116	2477
MALSEÑIDO LLANES WILSON	COVIADEOM N 12	6960
MALTRATO INFANTIL		0800 5050
MALVEIRO EDUARDO	R.MANGINI 427	2305
MANCEBO ESQUIEL JUAN MARIO	VILLA MILITAR S/N	3395
MANCILLA MONICA	V.BALSAMO 336	3838
MANNISE BALSAMO JULIO VICENTE	V.BALSAMO 288	4852
MANNISE GUILAMA LUIS ALBERTO	S.BARRETO 111	4940
MANZI CARDOZO FLIA.	F.SANCHEZ 1083	2996
MANZI SUAREZ HECTOR	GRAL.LAGUNA 998	4064
MANZIONE PORLEY LORESLEY	BVAR.ARTIGAS 271	3514
MAPFRE SEGUROS	A.SARAVIA 565	3450
MARCELA PEINADOS	G. ETCHEVERRY 381	6943
MARECO ANA CLAUDIA	BVAR. ARTIGAS 178	099 830711
MARECO CARLOS	P.M.CHIESA 311	3209
MARECO CARLOS	BERRUTTI Y M.ORIBE	5084
MARECO CARLOS	BERRUTTI 448	099 329478
MARECO CORREA BERTA LEONOR	ACHAR	0660 4834
MARECO CRISTINA OCAMPO DE	P.M.CHIESA 311	3209
MARECO DE GONZALEZ Ma RAQUEL	COVIPTAM	2520
MARECO DE OLIVERA HUGO A.	M.ORIBE 231	3541
MARECO ELSA NIN DE	F.SANCHEZ 720	2655
MARECO ESTELA	RC 28 971	6494
MARECO FABRA CRISTIAN	P.B.DE GODOY 169	3896
MARECO GABRIEL	RIVERA 1028	4355
MARECO GARCIA CARLOS ANIBAL	CNO.RINCON DEL BONETE	0660 4632
MARECO GIOVANA	RIVERA Y P.M.CHIESA	0660 4325
MARECO GIOVANA	RIVERA 1122	099 575436
MARECO GREGORIO	A.SARAVIA S/N	3962
MARECO MENDEZ GUSTAVO	F.SANCHEZ 1033	2925
MARECO NIN JOSE MARIO	PASAJE INTERIOR 836	3062
MARECO NIN ROSANA CRISTINA	V BALSAMO 426 AP 1	5632
MARECO OLIVERA NANCY MABEL	CORREA ARTEMIO 362	6939
MARECO PEDRO LUIS	M.DE YEREGUI 268	2657
MARECO REYES GREGORIO ETELVINO	CNO.VECINAL	0660 4823
MARECO REYES LELIS ADELA	RIVERA 512	5196
MARECO REYES MARIA ELENA	L A DE HERRERA S/N	4544
MARECO ROBATTI CLAUDIO	LAVALLEJA 1014	2673
MARENGHI LEONARDO	MONESTIER 422	4886
MARPLATENSE S.A.	BAYGORRIA	0660 4202
MARQUEZ ALBA ROSA	E.BALSAMO 959	4248

Cont. En pág. Siguiente

A B C D E F G H I J K L M N Ñ O P Q R S T U V W Y Z

MARQUEZ ALMIRON LEONEL E.	17 METROS 852	5298
MARQUEZ CARMEN	L.B.BERRES 1121	4475
MARQUEZ CARMEN EDITH	WILSON FERREIRA 509	5905
MARQUEZ CERDEIRO JOSE ANTONIO	RIVERA 573	2724
MARQUEZ DOS SANTOS GENESI	V.BALSAMO 481	3089
MARQUEZ ESTHER	CARDOZO CHICO	0660 4335
MARQUEZ FERREIRA ANABELA	CALLE 4 11	3639
MARQUEZ FLORES RICHARD E.	RC 28 381	4450
MARQUEZ GOMEZ ALBERTO MARINO	V BALSAMO 719	6706
MARQUEZ LAGUNA MALKA LUCRECIA	S. BARRETO 402	5927
MARQUEZ LEITES AMANCIO GASTON	A. B.DE LOPEZ 830	5501
MARQUEZ LEONARDO	S.BARRETO 238	6253
MARQUEZ LOPEZ PEDRO MIGUEL	ACHAR	0660 4671
MARQUEZ MACEDO EDISON	E.BALSAMO 959	3381
MARQUEZ MACEDO ZULMA	V.BALSAMO 187	4482
MARQUEZ NUÑEZ FELIPE ORIBE	S.C.ROSSI 627	2914
MARQUEZ PINTOS BLANCA MIRTA	MONESTIER 893	5048
MARQUEZ PINTOS MARÍA LELIA	L.GOMEZ 320	5038
MARQUEZ PINTOS RUTH ISABEL	S. C. ROSSI 448	5747
MARQUEZ PINTOS VICENTE	PB.DE GODOY 669	2749
MARQUEZ VICENTE	A.B.DE LOPEZ 670	2025
MARQUIZO NORBI	A.PUYOL 450	2161
MARTA GONZALEZ BLANCA VIOLETA	M.ORIBE 186	3834
MARTINEZ AIDA SUAREZ DE	18 DE JULIO 966	2617
MARTINEZ ALFREDO	C.VARGAS 1037	2682
MARTINEZ ALFREDO	R 13	099 860125
MARTINEZ ANCHEN VIRGINIA	L. BATLLE BERRES 882	6832
MARTINEZ ARIEL	PB.DE GODOY 517	5144
MARTINEZ BARCOS JOSE EDUARDO	V.BALSAMO 107	5157
MARTINEZ BENITEZ PERLA	RUTA 5	0660 4828
MARTINEZ BICA JENIFER MARIELA	F.DORREGO S/N	6093
MARTINEZ CABRAL RAUL	18 DE JULIO 734	3075
MARTINEZ CAMEJO FATIMA CARINA	F. SANCHEZ 1241	4232
MARTINEZ CAMILO	G.ETCHEVERRY S/N	3944
MARTINEZ CARABAJAL LILIAN ELENA	L. GOMEZ 181	5428
MARTINEZ CARBAJAL RAQUEL E.	GRAL LAGUNA 922	5934
MARTINEZ CARLOS	BARRIO NAUTICO VIV.53	6183
MARTINEZ CASTRO CHRISTIAN HOLAN	L.GOMEZ 412	4900
MARTINEZ CESAR	W.FALDUNATE 333	4813
MARTINEZ CHOTOLA JULIO	G.ETCHEVERRY 342	4068
MARTINEZ COLMAN CELINA	CALLE 17 METROS 830	4899
MARTINEZ CORREA CESAR EYNER	V.BALSAMO 333	3064
MARTINEZ DARDU	F.SANCHEZ 1014	4121
MARTINEZ ELIZALDE JUAN CARLOS	F.SANCHEZ 1019	2579
MARTINEZ ESPAGNOLO NILDA NATALI	SARANDI 332 AP 3	4362
MARTINEZ EUGENIO	VIV.AFE 35	6322
MARTINEZ FERNANDO	J.C.GRAGUER S/N	6650
MARTINEZ FERNANDO DARIO	CALLE 3 933	3518
MARTINEZ GONZALEZ MARY BEATRIZ	GRAL LAGUNA 1012	5195
MARTINEZ GRACIELA	R.MANGINI 311	6618
MARTINEZ HECTOR	A.SIERRA S/N	3881
MARTINEZ HILDA INES	PASAJE CARIDAD 82	6480
MARTINEZ IPARRAGUIRRE JUAN	G.RUIZ 593	3118
MARTINEZ IRMA	Z.MICHELINI 1024	6408
MARTINEZ ISABEL	J.M.BLANES 1224	2681
MARTINEZ JOHNY FILMACIONES	G.RUIZ 270	3138
MARTINEZ JUAN	B.BRUM 443	4154
MARTINEZ JUAN DE LA CRUZ	J.E.RODO S/N	6097
MARTINEZ LAVIE JORGE W.	A.B.DE LOPEZ Y C.VARGAS	4680
MARTINEZ LOPEZ Ma del CARMEN	R.MANGINI S/N	6136
MARTINEZ LUIS E.	S.C.ROSSI VIV.8	6371
MARTINEZ MARIA AMALIA LOPEZ DE	G.ETCHEVERRY 495	2034
MARTINEZ MARQUEZ SUSY Y.	W.BELTRAN 211	3556
MARTINEZ MARTA DANIELA	M. ORIBE 147	4198
MARTINEZ MARTIN	ACHAR	0660 4237
MARTINEZ MEDEROS DANIEL A.	MONESTIER 447	6459
MARTINEZ MICHAEL	RIVERA	099 566886
MARTINEZ NIZ JUAN J.	E.GRASSI 361	3575
MARTINEZ NIZ JUAN JOSE	BERRUTI DR 336	5408
MARTINEZ NIZ MILTON DARDO	EMILIA GRASSI 361	5506
MARTINEZ OJEDA JUANITA	C.VARGAS 1353	2783
MARTINEZ PIGNANESSI ALFREDO	R 13 BLOCK D	2779
MARTINEZ RAMON	RC 28 995	4189
MARTINEZ REQUEL CARMEN LILIAN	18 DE JULIO S/N AP A15	6911
MARTINEZ REQUEL ZULMA JENNY	PB.DE GODOY 778	5046
MARTINEZ RIVERO NESTOR ARIEL	S. C. ROSSI 593	5860
MARTINEZ RODRIGUEZ HIPOLITA	E.PEREZ 474	6001
MARTINEZ RODRIGUEZ OLVERICO	V. BALSAMO 185	5271
MARTINEZ RODRIGUEZ PIO	GRAL.LAGUNA 564	3055
MARTINEZ RUIZ STELLA	L.GOMEZ 351	3531
MARTINEZ SALINAS CELESTE	L.B.BERRES 705	4043
MARTINEZ SCHIERA FLORENCIO G.	M. YEREGUI S/N	6734
MARTINEZ SILVIO	G.RUIZ 417	2263
MARTINEZ SUAREZ JOSE	RC 18 803	4039
MARTINEZ SUAREZ LUIS	G.RUIZ 549	2174
MARTINEZ SUAREZ NELSON	V.BALSAMO 843	3108
MARTINEZ TABARE (TIENDA)	18 DE JULIO 854	6075
MARTINEZ VALDEZ NAIR	GRAL.LAGUNA 872	4201
MARTINS NIL RAUL	FRANCIA	0660 4071
MARTINS PEDRO	PM.CHIESA 649	4552
MARTINS ROFOLFO	GRAL.LAGUNA 1161	3630
MARTIRENA BOCCA CARLOS ADAN	PSJE INTERIOR S/N AP 55	5871
MARTIRENA JUSTO	M.Oribe 480	2518
MARTIRENA RAUDOVINICH G.	G.RUIZ 549	2818

MASAJES TERAPEUTICOS

ALVAREZ TORRES GABRIELA	T.Olaso y A.Saravia	3450
CUELLO DANIELA	18 de Julio 770	4972
CUELLO DANIELA	18 de Julio 770	2070

MAS VICTORIA YANET	Z.DE SAN MARTIN 634	4535
MASOLLER HECTOR	MOLLES DE PORRUA	0660 4291
MASSAT ROURE RAUL	PJE.JUAN ESTEBAN RUTA 4	0660 4166
MAURIÑOS HUGO NEcSON	S.C.ROSSI 616	4699
MAUTTONI DR.JUAN FRANCISCO	SARANDI 389	6676
MAUTTONI JUAN FRANCISCO	GRITO DE ASENCIO 1212	2869
MAYA JESUS ALBERTO	A.B.DE LOPEZ S/N	5145
MAYAGUES MARQUEZ GLADYS A.	MONESTIER 893	6254
MAYTIA BERETERVIDE ROMA	18 DE JULIO 1028	2285
MAZZUCCO ROJO NELSON R.	V.BALSAMO 385	3593
MECOL BENAVIDES MANUEL	A. CORREA 380	6718
MECOL BENAVIDEZ HECTOR	A.CORREA 355	2911
MEDAGLIA JOSE	Viv.Nautico N°39	6679
MEDAGLIA JOSE	PERALTA	0660 4658
MEDEIROS BEATRIZ	PERALTA	0660 4041
MEDEROS CABALLERO MABEL	C.VARGAS 974	4575
MEDEROS COSTA GLADYS	V.LOPEZ 1328	3353
MEDEROS IRILA ABILIA LULA	L.GOMEZ 309	2213
MEDEROS LUIS	W.FERREIRA ALDUNATE 670	4345
MEDEROS PINTOS DIANA ROSSINA	17 METROS 808	5661
MEDEROS SARAVIA CIPRIANO TON	RIVERA 856	2674

MEDICOS		
ARBURUA GABRIELA	F. Sánchez 774	2070
BARDIER GABRIELA	Rivera 522	3148
BARDIER GABRIELA	Rivera 522	099 532188
DUIRE GLADYS	Z. Michelini 985	3147
FERNANDEZ GRACIELA	T. Olaso 463	2593
FRAGA ALFREDO	A. Puyol 411	2137
GEA MARGARITA	Z.de San Martin 457	2331
GEA MARGARITA	Z.de San Martin 457	099 864143
GRASSI JOSE	18 de Julio 877	2562
ISPER ELIAS	Dr. Berrutti 440	2668
MIGLIOZZI ATILIO	Z.de San Martin 469	6802
MORA ADRIANA	V. Balsamo 295	
MOYERA PATRICIA	Z.de San Martin 512	2550
OTORMIN LUIS	18 de Julio 864	2467
PINTO MILTON	S.C.Rossi 621	2023
RAMIREZ WILSON	T. Olaso 463	2593
SAMBASCO MIGUEL	Z.de San Martin 547	2364
TORRES JOHN	G. Etcheverry 363	
SILVA RODOLFO	S.Barreto 414	2931

MEDINA BRUM LUCIANO	CENTENARIO	3515
MEDINA GULARTE ROBERTO	W.F.ALDUNATE 283	5184
MEDINA LAURA OLIVERA DE	V.LOPEZ 1202	4045
MERELES GLADYS	P.M.CHIESA 368	4097
MERELES GRISELDA	BARRIO NAUTICO VIV.69	6615
MERELES RICHARD	V.LOPEZ 1319	6513
MERELES RODRIGUEZ KATTERINE J.	RUTA 5 S/N	5996
MELIAN CAL RODOLFO	L.GOMEZ 372	3524
MELIAN OSCAR CABEL	L.GOMEZ 366	2507
MELLO OTORMIN JORGE ARIEL	ACHAR	0660 4704
MELO ALVAREZ JOSELINE	L. BATLLE BERRES 896	6926
MELO MONICA GONZALEZ DE	PIAGGIO 813	5177
MELO PIMIENTA ROBERT	RC 18 877	3489
MELO ROMERO BELLKY	PASAJE 820	6315
MELO ROTELA MONICA JANET	F. MACIEL S/N	5616
MELO SILVA DELIA URBANA	C.VARGAS 1585	4008
MELO TERESA RIVERO DE	R.MANGINI 215	3608
MELO ZOILO	RUTA 5 KM 248	2139

Daniela Cuello
MASAJISTA
masajes aromaterapeuticos

RELAX
18 de Julio 770
Tel. 4972 - 2070

Disfruta de un espacio para tu relajación y bienestar

*Masajes
(combinando distintas técnicas)
*Cosmetología Médica
(acné, foto involución, deshidratación)
*Estética Corporal
*Depilación

Gabriela Alvarez
consultas s/cargo ap. Saravia 565
3450

MENDARO RODRIGUEZ MARIA	V.BALSAMO 519	6132
MENDARO ROMANO ANGEL	R.MANGINI 313	2619
MENDARO ROMANO JULIA OLGA	BERRUTTI 242	3376
MENDARO ROMANO ROGELIA	P.M.CHIESA 864	3434
MENDEZ ANDREOLI ANTOLÍN	V.BALSAMO 429	3452
MENDEZ ANEIROS GUSTAVO D.	VILLA MILITAR VIV.8	3355
MENDEZ AURORA DE PINTO	CENTENARIO	4140
MENDEZ CAMARAN EDUARDO	CENTENARIO	4520
MENDEZ CAMARAN LEONEL	COVIPTAM	4021
MENDEZ CUSTODIO EMILIA	V.LOPEZ 2947	2829
MENDEZ EDILECIA	GRAL.LAGUNA 1461	4751
MENDEZ EVANGELIO	S.C.ROSSI 657	2589
MENDEZ FERNANDEZ GRISELDA	A. SARAVIA 810	5404
MENDEZ FLIA	Z.DE SAN MARTIN 461	2646
MENDEZ GARCIA ALICIA ALBA	18 DE JULIO 1186	5854
MENDEZ GARCIA BLANCA MAFALDA	CALLE 6 889	6852
MENDEZ GUSTAVO	M.ORIBE 215	6568
MENDEZ IRIS MABEL	SARANDI 385	2716
MENDEZ JOSE (PEPE)	E.GRASSI Y MONESTIER	4901
MENDEZ LEITES JOSE (PEPE)	EMILIA GRASSI S/N	5925
MENDEZ MARIA NATALIA	S.C.ROSSI 681	3041
MENDEZ MORGANTI IDA BLANCA	B.BRUM S/N	3479
MENDEZ PIEDRA GILBERTO	L.B.BERRES S/N	4985
MENDEZ SANGUINETTI ANA	25 DE AGOSTO S/N	4792
MENDEZ SCOTT CARLOS	MONESTIER 621	4519
MENDEZ SINFOROSO	V.LOPEZ 921	2240
MENDEZ VALDEZ ALEJO	18 DE JULIO 839	3396
MENDEZ YANET	Z.DE SAN MARTIN 515	2501
MENDIBURU RAFAEL	M.ORIBE 588	2540
MENDIETA ANA MARIA NEVES DE	A.PUYOL 470	2130
MENDIETA LEITES ALEJANDRO	R.MANGINI 367	5022
MENDIETA NEVES ALEJANDRA	CALLE 17 METROS 804	3035
MENDIOLA ALBA HIDALGO DE	A.B.DE LOPEZ 654	4524
MENDIOLA GARCIA EDUARDO	RUTA 5	0660 4621
MENDIOLA GARCIA JOSE	A.CORREA 440	2691
MENDIOLA MOREIRA VICTOR HUGO	A.B.DE LOPEZ 612	4602
MENDIOLA VARGAS JORGE R.	V.LOPEZ S/N	3631
MENDOZA RICHARD	V.BALSAMO 688	3853
MENDOZA VIERA EDISON JAVIER	G.RUIZ S/N	3496
MENENDEZ ANDERSON FRANCISCA	P.M.CHIESA 679	3621
MENENDEZ NELIDA	M.DE YEREGUI 239	2320
MENENDEZ PEDRO	GRAL.LAGUNA 1313	3006
MENESES ALBARENQUE EDUARDO	BVAR ARTIGAS 253	5525
MENESES AMILDA PIMIENTA DE	ITUZAINGO 344	3102
MENESES COSTA CARLOS	L.B.BERRES 897	4674
MENESES DEAMARANTO	P.B.DE GODOY 124	2269
MENESES FRANCISCO (PANCHA)	F.DORREGO 956	6415
MENESES MARIA MAGDALENA	V.BALSAMO 387	4563
MENESES OLIVERA NELLY NOEMI	GRAL.LAGUNA 1161	3630
MENESES PAPP HIENO LUIS	B.BRUM 1008	4760
MENESES PAPP NELSON JESUS	J.C.GRAUERT S/N	6166
MEOQUI ERLINDA	BVAR.ARTIGAS 283	4188
MERCADO ALICIA NOGUERA DE	W.F.ALDUNATE 698	2844
MERELES GONZALEZ JOSE	V.LOPEZ 1395	3594
MERELES GONZALEZ MIRIAM C.	A.B.DE LOPEZ 183	3414
MERILES CARLOS	Z.DE SAN MARTIN 519	6096
METEOROLOGIA	J.C.GRAUERT Y E.BALSAAMO	2441

El Eden 6826
RESTORAN - PARRILLA TELEPIZZA

autocentro la clínica del automóvil 6583 M

...ETT BENQUET DORA NELLY	18 DE JULIO S/N	3585
...CHELI RODRIGUEZ ELIDA	P. BERMUDEZ DE GODOY 32	5949
...CHELI RODRIGUEZ MARIA	PB.DE GODOY 432	4580
...OZZI FIGAROLA ATILIO	ZORRILLA DE SAN M.469	6802
...OLA YANNUZZI LAURA Ma	L. BATLLE BERRES 788 AP 110	3340
...AN ZULMA DA SILVA DE	L.GOMEZ 379	3517
...AN DORA	PB.DE GODOY 440	4019
...AN RODRIGUEZ RUPERTO	18 DE JULIO 719	6158
...SOS	18 de Julio 832	5939
...STERIO DE TRABAJO Y SEG.SOC.	18 DE JULIO 863	2546
...STERIO VET.REGIONAL	RUTA 5 KM 250	2528
...EIRO RODRIGUEZ MARGA	A.B.DE LOPEZ 255	3325
...ABALLES EDUARDO	R.MANGINI S/N	2090
...ANDA (CHOCOTO)	PERALTA	0660 4010
...ANDA CAMELO ALFREDO	C.VARGAS 812	4826
...ANDA CAMELO CARLINDA M.	G. ETCHEVERRY 651	5372
...ANDA CAMELO CARLINDA M.	VALERIO LOPEZ 1319	5372
...ANDA GONZALEZ MARTIN	CNO.AL ABASTO 1825	6663
...ANDA INZUA FLIA.	L.B.BERRES 818	3846
...ANDA JUAN CARLOS	ACHAR	0660 4223
...ANDA JUAN JOSE	BERRUTTI 244	2153
...ANDA POSSAMAI NIVIA ELSA	A. B.DE LOPEZ 642	5578
...ANDA SALAVERRY DIEGO O.	A. B.DE LOPEZ 338	6988
...ANDE JUAN CARLOS	PERALTA	0660 4028
...ANDE ROBERTO	RUTA 20	0660 4107
...DERNELL CAMARGO ANA MARIA	18 DE JULIO 773 AP 102	5354
...LINA JAVIER	CENTENARIO	6047
...NARI MARY RUBBO DE	M.ORIBE 414	2543
...NANCILLO ALEJANDRO	V.BALSAMO 809	6184
...NANCILLO RODRIGUEZ Ma	E.GRASSI 278	2956
...NESIGLIO SANTANA BEATRIZ	MONESTIER 977	4249
...NESTIER JULIO (PICHO)	BVAR.ARTIGAS 307	4192
...NESTIER OLGA C.DE	BVAR.ARTIGAS 325	2239
...NTA A.BERISIARTUA SANTOS	R 13	4226
...NTENEGRO GUSTAVO	A.PUYOL 353	6597
...NTERO & GARCIA S.C.	V.BALSAMO 445	3499
...NTERO BARRETO ANA MARIA	R.MANGINI S/N	5229
...NTERO GUSTA MIGUEL A.	CMNO VECINAL S/N	0660 4753
...NTERO LOPEZ FRANCISCO	F.SANCHEZ 216	2811
...NTES DE OCA EDA MUNIZ DE	A.PUYOL 318	2506
...NTES DE OCA OLIVERA OLGA A.	YEREGUI MARUJA DE 177	5607
...NTES DE OCA YOLA MARIANA	G.ETCHEVERRY 131	6419
...NTESDEOCA EVA RENE	P.B.DE GODOY 161	4123
...NTESDEOCA LADY	L.B.BERRES 993	3427
...NTESDEOCA PEREYRA SANTOS	BARRIO CHARRUA	2462
...NTESERINI ARGUL CELSO	RUTA 20	0660 4127
...NTFALCON ADINOLFI ALBERTO	L.GOMEZ 457	3578
...NZON ALVEZ PEREIRA ALBA N.	G.DE ASENCIO 927	5110
...NZON BLANCA	F.SANCHEZ 431	2430
...NZON JOSE	PERALTA	0660 4025
...NZON JOSE	ACHAR	0660 4321
...NZON MIGUEL ANGEL	CENTENARIO	6005
...RA NORMA	19 DE ABRIL 323	2584
...RA SOSA MARIA ROSA		5379
...RALES CARLOS	Z. MICHELINI 1093	099 718800
...RALES CARLOS	Z. MICHELINI 1093	4801
...RALES DOS SANTOS BELKIS D.	19 DE ABRIL 380	6727
...RALES DOS SANTOS CRISTINA	MONESTIER 1072	4439
...RALES DOS SANTOS SONIA B.	19 DE ABRIL 291	5963
...RALES FERREIRA ROBERTO	P.B.DE GODOY 512	6080
...RALES GONZALEZ GIOVANNA E.	MANGINI ROMULO 637	5453
MORALES LEONCIO	T.OLASO 525	3893
MORALES LOPEZ AZUCENA	GRAUERT JULIO CESAR S/N	5744
MORALES MABEL DUTRA DE	S.BARRETO 417	2566
MORALES MARIA ANGELICA	P.B.DE GODOY 759	2903
MORALES MARIA ESTHER	CALLE 2 VIV 09	5422
MORALES MARIA FERNANDA	L.GOMEZ 375	4456
MORALES RARIZ JUAN FRANCISCO	GRAL.LAGUNA 1049	3665
MORALES TOURREILLES MAURO C.	P.B.DE GODOY 692	2525
MORALES TOURRELLES MARIA	A.CORREA 367	6220
MORATO BARRETO ROBERTO E HIJOS	TRES ARBOLES	0660 4170
MOREIRA ABRAHAM JUANA	18 DE JULIO 958	2168
MOREIRA ALMADA BLANCA MABEL	G.ETCHEVERRY 335	3081
MOREIRA BRAZIL ALBARO DANIEL	GRAUERT JULIO CESAR 1001	5960
MOREIRA COSTA MARIO	W.F.ALDUNATE 381	2995
MOREIRA ELISA EMA	GUTIERREZ RUIZ HECTOR 536	5859
MOREIRA FORT JUAN LINDOLFO	ACHAR	0660 4256
MOREIRA FRANCO EDGARDO O.	18 DE JULIO 761	3326
MOREIRA GIMENEZ OSCAR A.	G.ETCHEVERRY 468	2702
MOREIRA HOMERO	P.M.CHIESA 509	4409
MOREIRA JUAN JOSE	ACHAR	0660 4212
MOREIRA MARIA DEL ROSARIO	P.B.DE GODOY 283	2981
MOREIRA MARIA ELENA OCAMPO DE	ACHAR	0660 4712
MOREIRA MIRIAM	ACHAR	0660 4234
MOREIRA PEDRO ARMANDO	W.F.ALDUNATE 578	2776
MOREIRA PEREIRA FLIA.	MONESTIER 1197	6235
MOREIRA PIRIZ GILBERTO O.	G.ETCHEVERRY 265	3287
MOREIRA SILVA EDUARDO T.	A.B.DE LOPEZ 711	3020
MOREIRA SOUZA FREDERICO ANDRES	LAGUNA GRAL JULIAN 1097	6883
MOREIRA TITO CELIA ESTHER	W.F.ALDUNATE 735	2335
MOREIRA TITO MARIA ELSA	T.LARRAUD 532	6488
MOREIRA VELASCO OVIDIO	L.GOMEZ 72	3219
MOREIRA VELAZCO GLADYS C.	MONESTIER DR JULIO 946	5717
MOREIRA WILFREDO	P.M.CHIESA 647	2261
MORELL ETCHEVERNE GERVASIO	F.SANCHEZ 1155	4445
MORENO ANACLETO	RUTA 5	0660 4667
MOROY PEREIRA CLAUDIA B.	C.VARGAS VIV.816	4202
MOROY PEREIRA CLAUDIA BEATRIZ	RC 29 816	4434
MOROY PEREYRA RAQUEL	F.SANCHEZ 884	4687

MOTOS VENTA

CAMILO	**G. Echeverry y F. Sanchez**	**3944**
CRESPI	**18 de Julio 861**	**3306**
ESSO EL PUENTE	**Bvar. Artigas**	**2057**
JAVIER OYARZABAL	**A. B. de López 608**	**2737**
PEIRANO MOTOS	**18 de Julio 717**	**2667**
NAREZ JORGE	Bvar. Artigas 425	2463
REPUESTOS 51	**L. Gómez y A. Correa**	**4773**

MUEBLERIAS

CRESPI	**18 de Julio 861**	**3306**
TODO DEPORTES	18 de Julio 771	
LA CASA DE LOS MUEBLES	**18 de Julio 832**	**5552**

MOTTA VENANCIO	VILLA MILITAR 8 B	6606
MOURIÑO DELGADO ANA MARÍA	J.M.BLANES 1281	5165
MOYANO PEÑAFLOR PERLA (AMPARO)	L.B.BERRES 778	3007
MUIÑO REYNOLDS PIÑEIRO MARY	L.B.BERRES 1068	3398
MUIÑOS LORIS MARIA	COVIPTAM VIV.9	6341
MUJICA DESCALZI MARIA BETTY	Z.MICHELINI 1033	3028
MÜLLER CLARA	Z.DE SAN MARTIN 544	2252
MULTICANAL	BVAR.ARTIGAS 587	2658
MULTICANAL	BVAR ARTIGAS 587	5127

A B C D E F G H I J K L M N Ñ O P Q R S T U V W Y Z

El Eden 6826 91 RESTORAN - PARRILLA TELEFONICA

UNIZ OSCAR	M.ORIBE 468	3761
UÑIZ RODRIGUEZ JULIO CESAR	GRITO DE ASENCIO 1029	5952
UÑOS DA SILVA RUBEN DARIO	NASAZZI JOSE S/N	5250
UÑOS REYMONDO NELSON M.	ROSSI SANTIN C.S/N AP 002	6884
UÑOZ ACOSTA ANA MARIA	S.C.ROSSI 104	2849
UÑOZ ACOSTA MIRIAM GRACIELA	A.B.DE LOPEZ S/N	4601
UÑOZ ALBA	S.C.ROSSI 548	4236
UÑOZ BARRAGAN JUAN CARLOS	V.LOPEZ 1066	4782
UÑOZ CEJAS ELENA	GRAL.LAGUNA 1072	5025
UÑOZ CEJAS JUAN RAMON	V.LOPEZ S/N	6307
UÑOZ DOMINGO	BAÑO OFICIAL	0660 4326
UÑOZ ELENA ACOSTA DE	RIVERA 736	3243
UÑOZ HECTOR CARLOS	P.B.DE GODOY 438	3431
UÑOZ YOURELINK LAURA	V.BALSAMO 723 BIS	6309
YANO VERONICA	VILLA MILITAR VIV.11 A	6571

Multicanal
Todas las emociones
2659
Bvar. Artigas 587

INDUSTRIA METALURGICA
TOROMET
TOROMET
B. BRUM 933 - TEL. 2045

AGENDA	M

N

Nachopancho
Mediodía y Noche
Comida rápida - Minutas - Postres
A.B. De López 622 Tel. 4595

NALERIO SILVIA LETICIA	GRAL.LAGUNA 1053	2217
NALERIO WILLAM RAUL	W.F.ALDUNATE 297	2816
NAREZ JORGE FERNANDO	SARANDI 433	2123
NAREZ JORGE FERNANDO	BVAR.ARTIGAS 425	2463
NAREZ JORGE FERNANDO	BVAR.ARTIGAS 425	6489
NAREZ JURI CELEM	18 DE JULIO 799	2317
NAREZ LATTUADA DANIEL	BVAR.ARTIGAS 415	2454
NAREZ LATTUADA DANIEL	Z. DE SAN MARTIN 453	5411
NAREZ LATTUADA EMILIA CLARA	18 DE JULIO 799 AP 1	5849
NAREZ MORLEY MARÍA HILDA	A.SARAVIA S/N	4600
NASSAZZI RAUL	G.ETCHEVERRY 577	3198
NASSUTTI JUAN	CENTENARIO	4157
NATMAR SRL	BVAR.ARTIGAS 208	6306
NAVAS ACOSTA NELSON	Z.DE SAN MARTIN 638	4276
NAVAS ALMIRON SUSANA MARGOT	J.DOS SANTOS S/N	4829
NAVAS DIONISIA ABREU DE	V.LOPEZ 784	2868
NAVEGACION INTERIOR	BERRUTTI 178	2072
NEDELAN S.A.	CNO.VECINAL	0660 4744
NEGRETO FRANCHETTO JUAN	G.ETCHEVERRY 274	2410
NEME ABRAHAM JORGE ELIAS	M.ORIBE 236	2078
NETTO GONZALEZ JOSE I.	CENTENARIO	3623
NEVES ACUÑA RUBEN LEONARDO	V.BALSAMO 189	2941
NEVES ALDAYA MYRIAM	A.PUYOL 365	2251
NEVES ALDAYA MYRIAM	RIVERA 939	4246
NEVES AUSCARRIAGA BRENDA	F.SANCHEZ 1269	6334
NEVES CELESTINA SENTURION DE	M.ORIBE 558	2227
NEVES EVA FERREIRA DE	J.C.GRAUERT S/N	2124
NEVES HEBERT RENE	F.SANCHEZ 775	6230
NEVES INZÚA CARLOS ALVARO	W.F.ALDUNATE 362	4849
NEVES MACIEL MARIA GABRIELA	BATLE BERRES LUIS 788 AP 207	5759
NEVES MIREYA	COMPLEJO P.TOROS VIV. 14	3791
NEVES NESTOR	A.B.DE LOPEZ 200	2267
NEVES OLIVERA DIMAS	MONESTIER 1093	2948
NEVES PEREZ JORGE	A.PUYOL 430	2973
NEVES SENTURION CELESTINO	A.SIERRA 353	3912
NEVES SENTURION MARIO	W.F.ALDUNATE M.AQUINO BLOCK F	2228
NEVES TORIBIO DEOLINDO	A.B.DE LOPEZ 297	2992
NICOLA VICTOR	A.B.DE LOPEZ 232	4079
NIEVES ANDRA GRISSEL	CALLE 3 S/N AP 7	5619
NIEVES CARLA	VILLA MILITAR VIV.9A	4293
NIEVES CHELONI ROBERTO	A.SARAVIA 576	2942
NIEVES GILBERTO	BVAR.ARTIGAS 630	2156
NIEVES MARIELA CARDOZO DE	A.B.DE LOPEZ 518	2988
NOBLE FONSECA MAURO	CENTENARIO	3368
NOBLE RODRIGUEZ STELLA M.	PIAGGIO CNEL.861	6698
NOGUEIRA MARIA ESPINETTI DE	Z.DE SAN MARTIN 474	2287
NOGUEIRA RODRIGUEZ BELQUIS	COVIPTAM VIV.6	3290
NOGUERA AMADI BENILDA	18 DE JULIO 1192	2570

Cont. En pag. Siguiente

El Eden 6826
RESTORAN - PARRILLA TELEPIZZA

NOGUERA ETCHEVEREZ ALFONSO	18 DE JULIO 1452	2825
NOGUERA IRAOLA CARLOS M.	ITUZAINGO 317	3634
NOGUERA LUIS ALBERTO	18 DE JULIO 1460	4459
NOGUERA MARIA OLGA	LAVALLEJA 1066	3418
NOLASCO OLGA GUEDES DE	V.LOPEZ 875	3291
NOSSAR	BVAR.ARTIGAS 587	2645
NOTEJANE JUAN CARLOS	SALSIPUEDES	0660 4208
NOTEJANE SCARRONE FERNANDO	CNO.VECINAL	0660 4629

NUTRICIONISTAS

BLANCO ALEJANDRA	T.Olaso y A. Saravia	3450
RODRIGUEZ DE LIMA OLIVERA D.	18 de Julio 943	3565

NOZAR CESAR	P.B.DE GODOY 744	6452
NUÑEZ BARRAN CARMEN MARIELA	J.E.RODO 846	4724
NUÑEZ BRUM JULIO ALBERTO	BARRIO NAUTICO VIV.31	4127
NUÑEZ CAPUCHO MARIA ESTHER	P.B.DE GODOY 202	3338
NUÑEZ CORREA CESAR	GRAL.LAGUNA 1396	4271
NUÑEZ CORREA EDINA	L.GOMEZ 315	2366
NUÑEZ CORREA JAVIER WILMAR	L.GOMEZ 222	2764
NUÑEZ CORREA VICENTE	F.DORREGO 875	3710
NUÑEZ DE LOS SANTOS ANTONIO	CNO.VECINAL	0660 4630
NUÑEZ DE LOS SANTOS GLADYS	B.BRUM 981	3366
NUÑEZ DOMINGUEZ CARLOS	RIVERA S/N	6032
NUÑEZ FURTADO BLANCA ENELIDA	MONESTIER 851	3271
NUÑEZ GALLI AMERICA ESTHER	G.RUIZ 395	3313
NUÑEZ GARCIA JORGE E.	PM.CHIESA 667	3447
NUÑEZ GERÓNIMO	RUTA 5 KM 266	0660 4817
NUÑEZ HERIBERTO	J.R.DE BALSAMO 1037	4070
NUÑEZ HIPOLITO	ITUZAINGO 471	6609
NUÑEZ LUIS ALEJANDRO	BERRUTI DR 334	5649
NUÑEZ MARIA ZAFORAS DE	PM.CHIESA 319	3319
NUÑEZ MARTINEZ BLANCA IRIS	GRAL. LAGUNA 1465	5861
NUÑEZ MORAIMA CARMEN	Z.MICHELINI S/N	6289
NUÑEZ NUÑEZ YOLANDA	18 DE JULIO 1353	5786
NUÑEZ PERLA DE	PASO SOCA	0660 4828
NUÑEZ RODRIGUEZ MARÍA	PM.CHIESA 576	3468
NUÑEZ ROSANA	G.ETCHEVERRY 237	6461
NUÑEZ SANCHEZ RUBEN ARMANDO	G.ETCHEVERRY 237	6668
NUÑEZ SUAREZ ERIBERTO	SARAVIA GRAL APARICIO 919	6854
NUÑEZ TORENA ELIZABETH	G.RUIZ 237	2360
NUÑEZ TORENA MONICA	J.C.GRAUERT 5	5091
NUÑEZ TRANSPORTE Y TURISMO	SARANDI 303	2065
NUÑEZ TRANSPORTE Y TURISMO	TERMINAL MONTEVIDEO	02 4025363

AGENDA	N

O

O ' NEIL JOSE ARTEMIO	M.DE YEREGUI 324	2746
O ' NEILL ARGUELLO FLIA.	CENTENARIO	3264
O ' NEILL DOMIGUEZ FABIAN A.	CMNO VECINAL S/N	0660 4758
O ' NEILL DOMINGUEZ ROGER M.	A.SARAVIA 432	4240
O ' NEILL GONZALEZ CLAUDIA A.	L. BATLLE BERRES S/N AP 15	5872
O ' NEILL INZUA LUIS ALBERTO	CNO.VECINAL	0660 4662

ODONTOLOGOS

ACOSTA MAUREGUI ADRIANA	18 de Julio 943	6404
ALEN ALBA	M. Oribe 488	2351
ANTUNEZ ROSANA	Z. De San Martin y A. Saravia	2044
BONINO ANA MARIA	Z. De San Martin 512	3588
GODOY PATRICIA		6865
GODOY PATRICIA		099 103854
IRAZOQUI MARIA ELENA	R. Mangini 415	3071
MALDONADO MARIA	L. Gomez 543	3439
MAUTTONI JUAN	Sarandi 389	6676
MAUTTONI JUAN	Sarandi 389	099 669250

Cont. En pág. Siguiente

Odontóloga Patricia Godoy
Dra. Patricia Godoy
Odontóloga
Odontología en Gral.
Ortopedia
Ortodoncia
Tel. 6865 Cel. 099 103854

María Maldonado
ODONTOLOGA ORTOPEDIA
L. Gómez 543 . Tel. 3439

Dra. Miriam Neves
ODONTOLOGA
Odontología en general - Ultrasonido
Cirugía: Implantes unitarios y para retención de prótesis completa
A. Puyol 365 2251

Odontóloga Dra. Adriana Acosta
Dra. Adriana Acosta Maguregui
Odontóloga
18 de Julio 943
Tel. 6404
Cel. 099 276251
Paso de los Toros
Enrique Muñoz 933/204
Montevideo
C.E.adriac@adinet.com.uy

LA CARNICERIA ☆☆☆☆☆☆ 5466 Telepedidos

NEVES MIRIAM	**A. Puyol 365**	**2251**
SERVICIO ODONTOLOGICO INTEGRAL	**Sarandí 389**	**6676**
SOSA VIVIAN	G. Ruiz 413	2985
OCAMPO BEATRIZ	T.OLASO 483	6299
OCAMPO CAMEJO CRISTINA	P.M.CHIESA 311	3209
OCAMPO CONSTANTINO	P.B.DE GODOY 189	2370
OCAMPO CRISTINA	BERRUTTI 448	099 864386
OCAMPO DIAZ OSCAR GUZMAN	RIVERA 1099	3121
OCAMPO RAUL	G.DE ASENCIO 1211	2414
OCAMPO RAUL (CHALANA)	A.SARAVIA 740	2899
OCAMPO RODRIGUEZ ANDREA	P.B.DE GODOY 189	2370
ODERA PATRICIA	Z.DE SAN MARTIN 530	2550
ODRIOZOLA MAGDALENA	MERINOS	0560 6161
OFFICIALDEGUY JUAN	RUTA 5 KM 247	0660 4303
OFFICIALDEGUY PIÑERA CLAUDIA	Z.MICHELINI 992	5114
OFFICIALDEGUY ROSA E.	V.LOPEZ S/N	3045
OFICINA DE IDENTIFICACION CIVIL	BVAR.ARTIGAS 620	3141
OFICINA DE TRABAJO	18 DE JULIO 863	2546
OFICINA MERCURIO	F.SANCHEZ 750	2481
OHOLEGUY LIMA FERNANDO	CNO.RINCON DEL BONETE	0660 4332
OJEDA ARTURO	P.B.DE GODOY S/N	3763
OJEDA DE ORONOZ ZULMA	W.FALDUNATE 323	4096
OJEDA ROBERT	CENTENARIO	4546
OJEDA SILVEIRA MANUEL	V.LOPEZ 725	2926
OLASO BRAGA ALVARO	L.GOMEZ 186	2275
OLASO BRAGA HECTOR ANTONIO	RUTA 5 KM 271	0660 4165
OLASO JUAN	CHAMBERLAIN	0660 4052
OLASO JUAN ANTONIO	CNO.LOS MOLLES	0660 4120
OLASO LUIS EDUARDO	CNO.LOS MOLLES	0660 4091
OLASO LUIS ENRIQUE	CNO.LOS MOLLES	0660 4038
OLASO MARTINS JOSE M.	TIATUCURA	0660 4150
OLASO MENDI BEATRIZ	TRES ARBOLES	0660 4174
OLASO RAMIRO	RUTA 5	0660 4058
OLASO TORIBIO PEDRO	S.BARRETO 466	2549
OLIVA LAGUNA WALTER	CENTENARIO S/N	3520
OLIVA WALDEMAR	BERRUTI Y B.BRUM	4768
OLIVA WALTER	RUTA 5 S/N	0660 4181
OLIVAS PEREZ HUGO EZEAQUIEL	P.M.CHIESA 219	3488
OLIVAS PEREZ NELSON	F.DORREGO 727	2905
OLIVEIRA LUIS EDUARDO	F.SANCHEZ 861	2718
OLIVEIRA M.M.SUC.	RUTA 20	0660 4113
OLIVEIRA MACHADO CARLOS A.	RUTA 20	0660 4109
OLIVEIRA MUÑOZ GRACIELA	PERALTA	0660 4338
OLIVERA ANA VIRGINIA	CENTENARIO	2763
OLIVERA ANGELICA BOGADO	CENTENARIO	6505
OLIVERA BARRIOS JUAN D.	A.SIERRA 509	5032
OLIVERA BARRIOS LUIS A.	A.SIERRA 530	3443
OLIVERA BARRIOS VICTOR	RIVERA S/N	6372
OLIVERA CASTRO PAULITO	S. C. ROSSI S/N 29	5943
OLIVERA CASTRO PAULITO	S.C.ROSSI S/N	6209
OLIVERA DUTRENIT DANIEL	GRAL.LAGUNA 1359	2427
OLIVERA GONZALEZ GILBERTO	18 DE JULIO S/N	6048
OLIVERA GRACIELA NAHIR	CENTENARIO	4379
OLIVERA HILDA ARACI	P.M.CHIESA 811	5193
OLIVERA HORACIO	F.LAVANDEIRA 932	4325
OLIVERA JOSE ERNESTO ATAULFO	M.ORIBE 269	4348
OLIVERA MARIA FATIMA	S.C.ROSSI 463	4387
OLIVERA MARIA MENDOZA DE	S.C.ROSSI 542	3722
OLIVERA PEREZ GLADYS	V.LOPEZ 1039	3269
OLIVERA PRESTES RUBEN GILBERTO	17 METROS 819	6051
OLIVERA RODRIGUEZ WALTER M.	F.SANCHEZ 750	2481
OLIVERA SAMUEL	LAVALLEJA S/N	4752
OLIVERA ZULEMA NELIDA	GRAL.LAGUNA 1165	5093
OLMOS ADAN	BARRIO NAUTICO VIV.14	4237
OLMOS DE LEON ANAIR K.	BARRIO NAUTICO VIV.26	6458
OLVEIRA ALBA LIDIA	CALLE A 1372	4403
OLVEIRA ARAMBERRI CARLOS MARIA	G. ETCHEVERRY 343	5721
OLVEIRA AZCUE JUAN ANGEL	CENTENARIO	4297
OLVEIRA BALSAMO KELLY	BVAR.ARTIGAS 374	6247
OLVEIRA BALSAMO VICTOR H.	L.B.BERRES 788	3831
OLVEIRA BALSAMO YUBER J.	G.ETCHEVERRY 533	5185
OLVEIRA CARLOS MARIA	SALSIPUEDES	0660 4259
OLVEIRA CENOZ CECILIO	V.LOPEZ 1076	2848
OLVEIRA CENOZ ZULMA	P.B.DE GODOY 677	2574
OLVEIRA DOMINGUEZ CESAR	V.BALSAMO 580	2184
OLVEIRA DOMINGUEZ HUGO	P.B.DE GODOY 117	4055
OLVEIRA FURTADO JOSE MARIO	V.BALSAMO 487	3134
OLVEIRA FURTADO Ma DEL CARMEN	18 DE JULIO 881	3498
OLVEIRA GONZALEZ NELLY LUCIA	V. LOPEZ 1339	4187
OLVEIRA LIDIA	A.SARAVIA 868	3253
OLVEIRA LILA	CENTENARIO	2765
OLVEIRA MALVEIRO ROSANA E.	BERRUTI 560	6985
OLVEIRA MARÍA TERESA	G.RUIZ 321	3897
OLVEIRA SANCHEZ ALICIA	E.GRASSI 288	3686

OPTICAS

OPTICA DEL LITORAL	Sarandí 330	2233
OPTICA CONTACTOLOGIA PRO VISION	**Sarandí 309 (prov)**	**6587**
OPTICA BRUM	18 de Julio 706	6683
OPTICA NUEVA	**18 de Julio 772**	**4972**
ORDEIX CALFANI DARSI	V.BALSAMO 172	4168
ORTEGA OSVALDO JAVIER	CALLE 5 888	5028
ORTEGA TORENA ENRIQUE NESTOR	A.B.DE LOPEZ 505	2545
ORTIZ ARIEL HECTOR	P.CHIESA 235	6527
ORTIZ CABRERA ERNESTO	A.B.DE LOPEZ 506	3648
ORTIZ DE ARMAS MABEL R.	F.SANCHEZ 994	5006
ORTIZ ELSA	BVAR.ARTIGAS 333	2077
ORTIZ EUSTAQUIA DE LEON DE	P.B.DE GODOY 339	2118
ORTIZ MARIA INES	V. LOPEZ S/N AP 10	5329
ORTIZ OGEDA SILVIA SUSANA	25 DE AGOSTO 1444	5629
ORTIZ OSCAR	S. C. ROSSI 424	3008
ORTIZ SANTOMAURO BIBIANA I.	P. CHIESA 410	6877
ORTIZ SANTOMAURO RUBEN A.	ARISTIMUÑO S/N AP 78	5359
ORTIZ TABORDA JUAN P.	MONESTIER 779	3453
ORTIZ TARCILIO	BVAR.ARTIGAS 366	2509
ORTIZ VIERA ELSA	BVAR. ARTIGAS 333	2077
OSE	L.B.BERRES 970	2035
OSE	L.B.BERRES 970	2091
OSE	CENTENARIO	2172
OSE	BERRUTTI 244	2375
OSE	18 DE JULIO S/N	4159
OSE	ACHAR	0660 4238
OSTRIA BLANCO VICTOR H.	V.LOPEZ 889	2345

OSTRIA MILAN FLIA.	G.RUIZ 544	3891
OSTRIA SARRIES GUSTAVO	RUTA 5 KM 254	0660 4081
OSTRIA VICTOR HUGO	J.R.DE BALSAMO 1229	3380
OTEGUI MIGUEL	RUTA 5 Y 43	0660 4140
OTONDO CACERES MARIA GLORIA	F.SANCHEZ 280	3123
OTORMIN MARIA ELENA	A.CORREA 380	3063
OTORMIN MENDARO LUIS ERNESTO	18 DE JULIO 864	2467
OTORMIN MENDARO OLGA (NECA)	G.ETCHEVERRY 468	4222
OVIEDO JOSE RAMON	GRAL.LAGUNA 1357 BIS	6367
OVIEDO LUIS	GRAL.LAGUNA 1357	6531
OXLEY PRIETO WALTER	Z.MICHELINI 686	5204
OYARZABAL ALDA IRIS	A.B.DE LOPEZ 423	3463
OYARZABAL BENITEZ JAVIER	A.B.DE LOPEZ 608	2737
OYARZABAL BLANCO OMAR	C.VARGAS 1347	4576
OYARZABAL DA SILVA ELIZABETH	G.RUIZ 317	6120
OYARZABAL DA SILVA NESTOR	P.M.CHIESA 321	4384
OYARZABAL MIQUEIRO DARWIN	A.SIERRA 336	3939
OYARZABAL PERUENA OLGA	RIVERA 956	2625

AGENDA O

P

PADILLA LEONGINO	A.SARAVIA 1455	4637
PADILLA PASTORINO MIGUEL A.	T.LARRAUD S/N	4344
PAGANINI PABLO JOSE	RUTA 5	0660 4055
PAIS RODRIGUEZ SORAYA ISABEL	PSJE INTERIOR S/N AP 25	4389
PAIS RODRIGUEZ SORAYA ISABEL	BARRIO NAUTICO AP 25	4389
PAJARES LAGUNA MARIA	CENTENARIO	4492
PAJARES LILIAN	BARRIO NAUTICO VIV.78	6433
PAJARES ROSAS ARABEL	A.B.DE LOPEZ 917	3657
PALACIO DIEGO SEBASTÍAN	F.DORREGO 866	6410
PALACIOS BLANCO J.FELIPE	P.B.DE GODOY 502	2837
PALADINO LUIS A	V.BALSAMO 505	2003
PALADINO ROBERTO	G.RUIZ 473	2155
PALMA CARLOS A.	TRES ARBOLES	0660 4154
PALMA HAYDE	FRANCIA	0660 4050
PALOMEQUE ALMEIDA ESTEBAN	ACHAR	0660 4799
PANADERIA COSTA ESPERANZA	MONESTIER 422	4886
PANADERIA COSTA ESPERANZA	MONESTIER 422	6575
PANADERIA DON CARMELO	18 de Julio 739	5899
PANADERIA DON CARMELO	M.ORIBE 434	2326
PANADERIA DON TOTO	BVAR.ARTIGAS 319	3392
PANADERIA EL BUEN SABOR	18 DE JULIO 1221	2595
PANADERIA EL SOL	R.MANGINI 493	2536
PANADERIA EL VERDUN	BVAR.ARTIGAS 650	2527
PANADERIA MANE	18 DE JULIO Y W.FERREIRA	3308
PANADERIA SANTA ISABEL	V.LOPEZ 1299	4180

A B C D E F G H I J K L M N Ñ O P Q R S T U V W Y Z

PANADERIAS

COSTA ESPERANZA	Monestier 422	6575
DON CARMELO	**18 de Julio 739**	**5899**
ECONOMICO 18	Dr. Berrutti 432	2918
EL BUEN SABOR	18 de Julio 1221	2595
EL SOL	A. Saravia y R. Mangini	2536
EL VERDUN	**Bvar. Artigas 600**	**2527**
FACTURERIA OLIVERA	**A.Sierra 530**	**3443**
J & R	**18 de Julio c/A.B. de López (Prov)**	**2627**
LA CAÑADITA	J.M.Blanes 1149	3607
LA PANADERIA	Bvar Artigas 319	3392
MANE	**18 de Julio y W. Ferreira**	**3308**
MARILU	18 de Julioy V. Bálsamo	4741
PAN PAN	18 de Julio	
PANADERIA COSTA ESPERANZA	MONESTIER 422	6575
SANTA ISABEL	V. López 1299	4180
SUPER PRISCI	A. Puyol y 18 de Julio	6016
VERDUN 3	**A.B.de López 663**	**6990**

PAÑALERAS

PAÑALERA	Z. Michelini y A B de López	4801
PAÑALERA BELEN	**F.Sanchez 769**	**2679**
LA FERIA DEL PAÑAL	R.Mangini 449	2455
MACHADO MALISIA	A.B.de Lopez 488	099 864542

PAPELERIAS

A.B.C.	**B.Brum y V. Bálsamo**	**2936**
ALFA	**18 de Julio 881**	**3824**
CHOCOLATE	A.B.de Lopez y Gral.Laguna	4954
EL ESTUDIANTE	18 de Julio y v.Balsamo	
EXITAZO	18 de Julio 745	3506
EXITAZO	Sarandi 383	2030
LA BOTICA	**Bvar Artigas 447**	
MAFALDA	Bvar. Artigas 561	2332
PAPELERIA ISABELINA	A.Saravia 1225	4607
TELEAUDIO SHOP	**18 de Julio 709**	**2465**
TELEAUDIO SHOP	**18 de Julio 709**	**099 864141**

PANTIN CABRERA ALVARO	Z.DE SAN MARTIN 495	3367
PANTIN FERNANDO	Z.DE SAN MARTIN 497	2189
PANTIN NOGUERA MARIA DE	L.B.BERRES 805	2734
PARADA DEMATTE NIBEN AMIR	LAVALLEJA 679	5711

PARADORES

DON JUAN	**25 de Agosto 1101**	**2179**
EL CAMIONERO	Ruta 5 Km 251.500	3989
EL SAUCE	Camping El Sauce	2991
EL PASO (TEXACO)	**Ruta 5 Km 252**	**6700**

PARADOR DON JUAN	RUTA 5 KM 251,500	2179
PARADOR EL CAMIONERO	RUTA 5	3989
PARADOR EL PASO	DEMOCRACIA Y RUTA 5	6700
PARADOR EL SAUCE	PLAYA EL SAUCE	2991
PARADOR LICHO PASOS	RUTA 43	0660 4079
PARADOR LUIS BORGES	PERALTA	0660 4034
PARAFITA JOSE CARLOS	F.SANCHEZ 1150	4016
PARDIÑAS MARIA CELIA	A.SARAVIA 736	6088
PARDIÑAS OMAR	G.ETCHEVERRY 460	3941
PARIBELLI TROMBETTA DELIA	A.CORREA 361	3528
PARRA RAMOS MARIA TRINIDAD	LAVALLEJA 1166	4056

www.pasodelostoros.com

El portal de los Isabelinos

Entra

PARADOR
DON JUAN

Parrilla
Minutas a toda hora
Duchas de agua caliente
Abierto las 24 horas
Video y Tv Cable

25 de Agosto 1101 y Ruta 5 2179

Cont. En pág. Siguiente

A B C D E F G H I J K L M N Ñ O P Q R S T U V W Y Z

PARRILLADAS		
EL ÑANGO	A. Saravia y G. Ruiz	4860
EL PASO (TEXACO)	Ruta 5 Km 252	6700
EL EDEN	18 de Julio 707	6826
CLUB 25	Bvar.Artigas y Z.San Martín	4110
DON JUAN	25 de Agosto 1101	2179

Parrillada El Ñango
Parrillada El Ñango
Parrillada completa - envíos a domicilio
A. Saravia y G. Ruiz Tel Part. 4860

PASO PERDOMO MARIA DOLCIRIA	LAGUNA GRAL JULIAN 975	6752
PASTOR BLANCA ESTHER	GRAL.LAGUNA 1453	3312
PASTORINO TOÑOLES DELVA BENICIA		5475
PASTORINO TOÑOLES SELVA	BRUM DR BALTASAR 850	6959
PASTORINO TOÑOLES ZELMA	B.BRUM 818	3867
PAZ AYOROA ELIDA ESTHER	V.BALSAMO S/N	4033
PAZ AYOROA NESTOR A.	F.SANCHEZ 1000	2028
PAZ CORREA MARIA DEL CARMEN	BERRUTTI 316	3109
PAZ FURTADO GUILLERMO R.	Z.DE SAN MARTIN 523	3637
PAZ NUÑEZ LOURDES	CENTENARIO	4836
PAZ VAZ PABLO MARCELO	GUTIERREZ RUIZ HECTOR 414	5459
PAZOS RAUL	A.PUYOL 371	3730
PEAJE	RUTA 5 KM 247,500	6412
PEAJE	RUTA 5 KM 247,500	6413
PEDEMONTE SADI	A.SIERRA 443	2321

Peluquería Nelvys UNISEX
Horario continuado todos los días
Abierto domingos
Depilación a domicilio
Angela B. de López 627 6301

PEDREIRA GONZALEZ JOSE W.	MONESTIER S/N	3358
PEDREIRA GONZALEZ LEONARDO	RIVERA 520	2880
PEDREIRA JOSE MORTIMER	Z.MICHELINI 863	3885
PEDREIRA OLGA	Ap. Saravia 719	5492
PEDREIRA SOSA IRMA ESTER	P.B. De GODOY 525	5085
PEDROSO ANDRES	R.MANGINI Y MONESTIER	6670
PEINADOS PARA TI	18 DE JULIO 715	6420
PEIRANO LOPEZ CESAR MAYO	V.BALSAMO 369	2590
PEIRANO LOPEZ CESAR MAYO		0660 4878
PEIRANO MOTOS	18 DE JULIO 717	2667
PELLEJERO NUÑEZ ELSA	ANDRADA SEGUNDO BENTOS 552	5600
PELLEJERO OMAR	BARRIO NAUTICO S/N	2232
PELLEJERO SACRAMENTO FANNY	R.MANGINI 389	3171
PELLEREY ROSA	W.F.ALDUNATE 362 AP 205	4451

PELUQUERIAS		
CAROLINA PEINADOS	A.Saravia 832 (prov.)	4509
GARCIA	Bvar. Artigas 135	2372
IMPERIO MARIO ACOSTA	Sarandi 305	
JOSE LUIS	L. Gómez 475	
RODRIGUEZ JOSE	18 de Julio 911	
MARCELA	G.Etcheverry y 18 de Julio	6943
MARCELA	G.Etcheverry y 18 de Julio	099 834631
MARIANA	V. Balsamo 477	2819
NELVY'S	A.B de Lopez 477	6301
NUEVA IMAGEN	18 de Julio 1082	
OMAR	Bvar.Artigas 358	5512
PARA TI	18 de Julio 734 Bis	
RIPOLL EDGARDO	F. Sanchez y P B de Godoy	2793
SILVIA peinados	ABde López y Gral Lagunas	099 521281

Mariana Peinados
Los mejores productos
La mejor atención
El mejor precio
V. Bálsamo 477 2819
mariana PEINADOS

PELUKERIA
OMAR
t u l u g a r d i f e r e n t e
Bvar. Artigas 358 Tel. 5512

LA CARNICERIA 5466 Telepedidos

autocentro la clínica del automóvil 6583 P

ATELIER
JOSE LUIS
Distinción y Elegancia
Estilista Unisex
L. Gómez 477

Peluquería Edgardo Ripoll
PELUQUERIA
Edgardo Ripoll
Trabajos a domicilio
F. Sánchez y P.B. De Godoy Tel. 2793

PEÑAFLOR MADRESELVA	G.RUIZ 338	2663
PEÑAFLOR MARIELA SOSA DE	L.B.BERRES 1085	2732
PEÑAFLOR PEDRO MARIA	L. BATLLE BERRES 1081	5233
PERALTA ACOSTA JULIO	19 DE ABRIL 305	4965
PERALTA CAIROLO HECTOR	CENTENARIO S/N	3158
PERALTA FERNANDEZ ALVARO R.	M. BLANES S/N	5961
PERALTA FERNANDEZ GLADYS DE	S.BARRETO 390	4579
PERALTA MARIA NELIDA	MONESTIER S/N	3224
PERALTA MENDEZ DELMA	P.M.CHIESA 160	3252
PERALTA RAMON MARIA	A.SIERRA 357	2476
PERALTA RAU BLANCA	V.BALSAMO 471	4749
PERALTA RAU ISABEL	BVAR.ARTIGAS 163	3980
PERALTA WALTER	L.GOMEZ 119	3705
PERCOCO AZUCENA VILLAR DE	V.BALSAMO 331	2095
PERCOCO CARLINA ROMANO DE	RIVERA 886	3294
PERCOCO ROMANO M.DEL CARMEN	G.ETCHEVERRY 313	4737
PERCOCO ROSSO DANIEL ENRIQUE	CMNO VECINAL S/N	0660 4751
PERDOMO MIGUEL	PAMPA	0660 4281
PERDOMO MIRTA BOWILL DE	W.FERREIRA S/N	2608
PERDOMO NELDA	BARRIO NAUTICO VIV.81	3284
PERDOMO OLIVERA JUANA	CALLE 11 METROS S/N	4441
PEREDA BLANCA PEREIRA DE	CALLE 17 METROS 831	3742
PEREDA CASTRO NELIDA	COVIPTAM VIV.42	4626
PEREDA COSTA BLANCA	CENTENARIO	3448
PEREDA HARAMBILLET ZULMA	L.B.BERRES 1124	3014
PEREDA INES	V.BALSAMO S/N	3984
PEREDA MELO ERNESTO	A.SARAVIA 1021	3115
PEREDA MELO HECTOR	GRAL.LAGUNA S/N	3977
PEREDA SANTIAGO ALCIDES RAFAEL	HERRERA DR LUIS ALBERTO 375	5893
PEREDA SANTIAGO JOSE	CALLE A 1372	4837
PEREIRA ANTONINO MILTON	P. M. CHIESA 803	3407
PEREIRA AYALA YAMANDU	V.BALSAMO 265	3070
PEREIRA BARRERA YAQUELIN NAHIR	T.OLASO 427	4929
PEREIRA CENTURION RODY	C. VARGAS 1334	5594
PEREIRA COTIN	SARANDI Y L.GOMEZ	2314
PEREIRA DEIRIN ALBA TERESA	G.RUIZ 589	4593
PEREIRA EMILIO RUBEN	18 DE JULIO 1200	2959
PEREIRA EVA IRENE BARRERA DE	S.C.ROSSI 671	3145
PEREIRA FERNANDO	COVIPTAM	4508
PEREIRA GREGORIO	M.ORIBE 345	4229
PEREIRA GUSTAVO	GRAL.LAGUNA 1286	2877
PEREIRA HAYDEE	RUTA 5 S/N	6863
PEREIRA LAPORTA CARLOS	V.BALSAMO 767	3050
PEREIRA LAURA (COTIN)	M.ORIBE 351	2283
PEREIRA LOPEZ DA CUNHA LUCIANA	ITUZAINGO 567	4493
PEREIRA LOPEZ FABIAN	P. CHIESA S/N	6730
PEREIRA MARIA DEL CARMEN	BARRIO NAUTICO VIV.79	6349
PEREIRA MARIA ELIDA CAMEJO DE	VILLA MILITAR VIV.6A	2348
PEREIRA MARÍA NUÑEZ DE	R 13	3433
PEREIRA MARIA RITA	A.SARAVIA 610	2197
PEREIRA MARTINEZ ELBIA	BARRIO BELLA VISTA	2870
PEREIRA NASSUTTI ANDREA F.	S.BARRETO 410	3279
PEREIRA NASSUTTI EDUARDO JAVIER	V.BALSAMO 116	3522
PEREIRA PEREIRA HUGO DANTE	L.B.BERRES 873	3310
PEREIRA RODRIGUEZ FRANCISCA	L.GOMEZ 329	3562
PEREIRA RODRIGUEZ WALTER	F.SANCHEZ 422	3093
PEREIRA SABATINI SAUL	S.C.ROSSI 684	4141
PEREIRA SOARES ALDOMIR HOMERO	VILLA MILITAR S/N	2796
PEREIRA VEGA MARIA AUXILIADORA	B.BRUM 724	3378
PEREIRA YANINA	MONESTIER 1034	6354
PEREYRA ALMIRON FELIPA	RIVERA 789	2909
PEREYRA AYALA TABARE	L.B.BERRES 1037	4990
PEREYRA AYALA YAMANDU	V.BALSAMO 265	6062
PEREYRA DE SOUZA CASTELAO I.	PAMPA	0660 4735
PEREYRA FELIX DANIEL	B.BRUM 722	6281
PEREYRA GARCIA ZULMA BEATRIZ	B.BRUM 937	5070
PEREYRA GUERRERO ELSA	S.BARRETO 151	6346
PEREYRA LOPEZ JULIO CESAR	V.LOPEZ S/N	6064
PEREZ ABEL	RC 28 1386	6236
PEREZ ACOSTA ROSA NELLY	L.GOMEZ 344	3538
PEREZ BASILIA	BARRIO RUTA 5 VIV.17	6545
PEREZ BORJA JUAN	PERALTA	0660 4016
PEREZ CHOY YENI	P.M.CHIESA 417	4352
PEREZ CORREIRA SULIMAR	A.PUYOL 641	3714
PEREZ DE LEON LUIS ALBERTO	17 METROS 804	6514
PEREZ GASTAMBIDE MARI	A.B.DE LOPEZ 261	2754
PEREZ GUSTAVO DANIEL	C.VARGAS 1601	6055
PEREZ IRINEO	R.MANGINI 449	2455
PEREZ LA LUZ ANDREA VERONICA	S. BARRETO 477	4200
PEREZ LACUESTA ALFONSO G.	FSCO. MACIEL	5998
PEREZ LALUZ GLADYS BEATRIZ	P.B.DE GODOY 177	4616
PEREZ LALUZ NELSON GERARDO	BARRETO S.477	5395
PEREZ LALUZ RUBEN EDUARDO	LAVALLEJA 911	5403
PEREZ LUIS ALBERTO	18 DE JULIO S/N AP B18	6964
PEREZ MARIA RAQUEL	B.BRUM 905	2280
PEREZ MARTINEZ FREDDY DANIEL	P.M.CHIESA Y 18 DE JULIO	4252
PEREZ MARTINEZ MATILDE	P.B.DE GODOY 215	2975
PEREZ MARTINEZ MIRIAM	18 DE JULIO 1100	3909
PEREZ MEDERO LUCY FABIANA	S. C.ROSSI S/N	4347
PEREZ MEDEROS FANNI SOLAY	J.C.GRAUERT S/N	6392
PEREZ MOYANO TERESITA	E.GRASSI 513	6403
PEREZ PINTOS Ma de los MILAGROS	A.B.DE LOPEZ 407	4978
PEREZ RAMIEREZ MYRIAM IGNACIA	Z. MICHELINI S/N	5964
PEREZ RAVEL	A.SIERRA 379	3836
PEREZ SAN JUAN M.GISSEL	P. B DE GODOY P557	3825

A B C D E F G H I J K L M N Ñ O P Q R S T U V W Y Z

El Eden 6826
RESTORAN - PARRILLA

PEREZ SANCHEZ ORESTE CONRADO	P. B DE RIVERA 519	4604
PEREZ SEQUEIRA CRISTINA	E.BALSAMO EUFRACIO S/N	6748
PEREZ SONIA DUARTE DE	L.GOMEZ 344	3539
PEREZ TELECHEA JULIA	G.RUIZ 223	2229
PEREZ VAN LOMMEL IDA ROSA	LAVALLEJA 674	5187
PERIPLO	18 DE JULIO 761	3326

Pescadería Los Amigos
Pescadería **Los Amigos**
Envíos a cualquier parte del País
Pescado - Filet común - Filet empanado
Hamburguesas - Broquetas
Rivera 573 Tel. **5513**

PESCADERIA LOS AMIGOS	Rivera 573	5513
PET SHOP BETA	SARANDI 335	5061
PIASTRE CALZADA ARTIGAS E.	B.BRUM 965	4268
PIAZZOLI FLIA	CALLE 5 864	4496
PICHAN	L.GOMEZ 510	4757
PIMIENTA COIROLO AMILDA	ITUZAINGO 344	3102
PIMIENTA CRISTINA CURBELO DE	LAVALLEJA 1030	3128
PINGÜI	18 DE JULIO 751	2952
PINTADO PAJARES ZULIMAR	F.DORREGO 965	6415
PINTO ANDRE	RUTA 5	0660 4289
PINTO DUARTE MANUEL	GOMEZ GRAL LEANDRO 150	5531

PINTORES DE LETRAS

SOSA TABLA	Ituzaingo y L. Batlle Berres	099 325995
MARQUEZ LEONEL	17 metros 852	5298
CABRERA RULO	A. Correa 102	3326

TABLA SOSA Pintura de Casas Pintura de Letras Albañil
L. B. Berres e Ituzaingó Cel. **099 325995**

PINTO SILVA MILTON	S.C.ROSSI 621	2023
PINTOS ANCHAÑO ALEJANDRA G	RIVERA S/N AP 48	5499
PINTOS ANDREOLI GLADYS DE	A.B.DE LOPEZ 366	2912
PINTOS ANDRIOLI NILDA GRACIELA	MONESTIER DR. JULIO 688	5434
PINTOS BLANCO ANDREA GISELLE	ITUZAINGO 419	6975
PINTOS CAPO MARLENE	J.M.BLANES 1230	3618
PINTOS DANIEL	R 13	2651
PINTOS FEIRER CESAR WILMAR	ARISTIMUÑO S/N AP 83	5752
PINTOS FURTADO DANUBIO ENRIQUE	MONESTIER 828	4586
PINTOS GIL DEMAR	S.C.ROSSI 636	4460
PINTOS GONZALEZ ESTELA MARIS	RC 28 979	4254
PINTOS GONZALEZ MARGARITA	18 DE JULIO S/N AP 21	6691

PINTOS GONZALEZ MARTA	GRAL.LAGUNA 1087	4191
PINTOS GONZALEZ WALTER	S.C.ROSSI 530	5224
PINTOS VALLEJO PEDRO	A.B.DE LOPEZ 664	4763
PINTOS WASHINGTON	CENTENARIO	4140
PIÑEIRO MARENCO JUAN RAMON	BALSAMO VENANCIO 391	5848
PIÑEIRO RODRIGUEZ LILA	L.B.BERRES 1064	4560
PIÑEYRO MARIA ELIDA	MONESTIER Y 19 DE ABRIL	4250
PIÑEYRO SARA	P.B.DE GODOY 358	2020
PIÑEYRUA DE FLORES BEATRIZ	TRES ARBOLES	0660 4169
PIÑEYRUA PEDRO	FRANCIA	0660 4068
PIQUILLEN MIRIAM	E.GRASSI 503	6653
PIQUILLEN RODRIGUEZ MIRYAM	E.GRASSI 503	6318
PIRIZ WALTER	PERALTA	0660 4029

PIZZERIAS

CLUB 25	Bvar.Artigas y Z.San Martín	4110
EL EDEN	18 de Julio 707	6826
EL PASO (TEXACO)	Ruta 5 Km 252	6700
PINGÜI	18 de Julio 751	2952

PLANAS LUIS BELTRAN	GRAL.LAGUNA 1292	6448
PLATERO ALVARO	FRANCIA	0660 4322
PLATERO ALVARO		0660 4322
PLATERO DIEGO	RUTA 20	0660 4037
PLATERO RAFAEL		0660 4049

PLANTAS VENTA

CLOROFILA	Cno. Rinón del Bonete	2330
CLOROFILA	Cno. Rinón del Bonete	099 864050
EL TREBOL	18 de Julio 704	2361
PAISAJES	Pegado Cancha Centenario	4624
VALIENTE	Centenario	2054
VIVERO MUNICIPAL	Cno. De los Balsamo	

PLOMEROS, SANITARIOS

DALIES SERGIO	S.B. Andrada 567	4428
FIGUEIRA TITO	G. Ruiz 571	3482

Cont. En pág. Siguiente

Leonel Márquez
Pintura de letras - Serigrafía
Carteles / Frentes Comerciales
J.E. Rodó Viv.RC 18 N° 852 Tel. 5298

LA CARNICERIA ★★★★★★ 5466 Telepedidos

FIGUEIRA TITO	G. Ruiz 571	2183
FIGUEIRA TITO	G. Ruiz 571	099 391950
GAZZO JOSE	A. B. de López 875	2706
HEBER	R. Mangini 435	2306
MENESES FRANCISCO (Pancho)	F.Dorrego 956	6415
ROMANO	18 de Julio 1158	3331

PODOLOGOS

CABRERA MYRIAM	V.López 1083	3719
NICOLA LAURA	M. Aquino Ap. 304	3340
NUÑEZ ELIZABETH	**G. Ruiz 237**	**2360**
DAVID MARTA		2543
PERCELA	G.Etcheverry y 18 de Julio	6943
PARCELA	G.Etcheverry y 18 de Julio	099 834631

Elizabeth Nuñez PODOLOGA
Atención a domicilio
G. Ruiz 237 Tel. 2360 En Montevideo Tel. 402 1289

PLAZA DE DEPORTES	B.BRUM 940	3493
POGGIO ALBERTO	CENTENARIO	3547
POGGIO AMANN EDINSON	A.PUYOL 389	4388
POGGIO YOLANDA MARIA	18 DE JULIO 773	3024
POLICIA		911
POLICIA CAMINERA		108
POLICIA CAMINERA	RUTA 5 KM 175 DURAZNO	0360 2050
POLICIA KIOSCO	BVAR.ARTIGAS Y SARANDI	3970
POLICLINICA ACHAR	ACHAR	0660 4214
POLICLINICA PERALTA	PERALTA	0660 4338
POLICLINICA SARANDI DE NAVARRO	SDI.NAVARRO	0560 6005
POLLERIA TIA PIPI (SILVEIRA)	PERALTA	0660 4008
PONCE DE LEON VENENCIA ROBERTO	V. LOPEZ 1515	6696
PORCINCULA SALGADO EDUARDO	W.FERREIRA S/N	6246
PORLEY PEREYRA OSCAR	V.BALSAMO 851	4182
PORTA NELIDA LEIVA DE	PB.DE GODOY 759	3001
PORTELA MARIA ELISA	L.GOMEZ 207	3718
PORTO GILBERTO	T.LARRAUD 473	2064
PORTO ORTIZ RICARDO	CENTENARIO	2879
POSADA ARBIZA JAIME GERARDO	CALLE 3 S/N	0660 4235
POSADA SILVA LUIS ALBERTO	BRUM DR BALTASAR 987	5538
POSADAS ANDRES Y CARMEN	P.M.CHIESA 840	4181
POSADAS FERNANDEZ MARIA	A.CORREA 224	3512
POSADAS PALOMEQUE CELESTE G.	A.PUYOL 561	5052
POSADAS VALERIA MONTES DE OCA DE	G.ETCHEVERRY 481	3985
POSAMAY ANDRES	W.F.ALDUNATE 464	3869
POSAMAY JUAN ANDRES	RUTA 20	0660 4113
POSTAMAI LOSER OLGA MARIA	ACHAR	0660 4743
POSTAMAY LASSERRA JUAN ANDRES	FERREIRA ALDUNATE W. 464	5297
PREFECTURA Destacamento R. Bonete	RINCON DEL BONETE	2087
PRELASCO ARIN FLIA	Z. DE SAN MARTIN 465	2803
PRELASCO CURBELO ORLANDO J.	Z. DE SAN MARTIN 465	2803
PRELASCO ORLANDO	PERALTA	0660 4167
PRESA EVA MONTES DE OCA DE	PB.DE GODOY 161	4123
PRESA MARTNEZ OSCAR	VARGAS CELESTINO 840	6908
PRESA MONTES DE OCA ANA D.	LAVALLEJA 943	6641
PRESA MONTES DE OCA EVA	A.B.DE LOPEZ 173	5231
PRESA MONTES DE OCA JORGE W.	18 DE JULIO S/N	5173
PRESA MONTES DE OCA SONIA	T.LARRAUD 468	5096
PRESA MONTESDEOCA YENNY R.	B.DE GODOY PAULA 161	5825
PRESTES IARA	LAVALLEJA 561	4434
PRESTES SACIAS ZULMA	GRAL.LAGUNA 1224	6129
PRIETO CARRERE HEBER	BVAR ARTIGAS 402	5492

PREVISORAS

EMPRESA FERRAN (Camilo)	Lavalleja 914	3426
EMPRESA FERRAN (Camilo)	Lavalleja 914	099 860163
EMPRESA TEJERA	18 de Julio 1037	2403
HORIZONTE	Dr Berrutti y B Brum	3269

PROFESORES DE EDUCACION FISICA

DALIES RONALD	A. B de Lopez 772	3766
ONZALEZ ANA	W. Ferreira 362	3684
GUEDES JULIAN	18 de Julio 799	2317
GUERRERO CLAUDIA	A. B. de López 589	2127
MUÑOZ HUGO	Rivera 736	3243
TAMBASCO YANINA	S. Barreto 428	2209
TRIGO RUBEN	Dr. Berrutti 482	5218

PSICOLOGOS

ABELLA LOURDES	A. Saravia 564	2458
ARISTIMUÑO ROBERT	**Bvar. Artigas 283**	**4188**
CABRERA CARLA	18 de Julio 761 (planta alta)	3326
CABRERA CARLA	18 de Julio 761 (planta alta)	099 864238
CABRERA LEITES CAROLINA		9039028
CABRERA LEITES CAROLINA		096 736417
NUÑEZ MARCEL	L. Gómez 222	2764
RAHI RAU FABIANA	G.Etcheverry 311	4743
SILVA YANINA	A. Puyol 484	2692

PRODAGRO + ANSINA	L.GOMEZ 514	2173
PRODAGRO + ANSINA	L.GOMEZ 514	3223
PROGRAMA AYUDA MUJER ISABELINA	18 DE JULIO 1150	6471
PUA GODOY LUIS A.	G.RUIZ 330	4628
PUA ROMANO MARIA	GRAL.LAGUNA 1269	5051
PUA TACORONTE JOSE FREDDY	V.BALSAMO 466	6265
PUERTOS LILIA	A.B.DE LOPEZ 860	6114
PUEYRREDON VERONICA	FRANCIA	0660 4064
PUGLIA FRANCISCO	PB.DE GODOY 184	4324
PUGLIA PIÑEYRO EVA	M.DE YEREGUI 322	3899

Psicólogo Robert Aristimuño
Dr. Robert Aristimuño
Psicólogo
Bvar. Artigas 283 Tel. 4188

AGENDA P

El Eden 6826
RESTORAN - PARRILLA

Q

QUEVEDO JULIO	MONESTIER 1027	4380
QUEVEDO OLIVERA GLADYS MIRTA		5812
QUEVEDO PAZ WALTER	Z.DE SAN MARTIN 630	4671
QUINTERO MARIA PEREZ DE	G.DE ASENCIO S/N	3337
QUIROGA ZENI BIBINA	E.BALSAMO 1755	3818
QUIROGA ZENI SIGIFREDO W.	E.BALSAMO 1761	4419

AGENDA Q

R

RABINO LEONIDES	CENTENARIO	6360
RADIEL T.V.	18 DE JULIO 721	2340
RADIO FM 100.1 ADMINISTRACION	B.BRUM Y A.PUYOL	3408
RADIO FM 100.1 EMISORA Sta.ISABEL	B.BRUM Y A.PUYOL	5124
RADIO FM 91.9 TOROS	18 DE JULIO 743	5146
RADIO PASO DE LOS TOROS CX 111	18 DE JULIO 743	2333

RADIOS

AM RADIO PASO DE LOS TOROS	18 de Julio 743	2333
FM 100.1	B Brum esq.A Puyol	3408
FM 100.1	B Brum esq.A Puyol	5124
FM TOROS	18 de Julio 743	5146

RAHI BASSO JORGE R.	G.ETCHEVERRY 311	4743
RAHI HUGO ANTONIO	F.SANCHEZ 765	2369
RAHI LUIS	A.SARAVIA 897	4554
RAHI VICENTE	G.ETCHEVERRY 371	2425
RAINERI IRMA KUAIK DE	18 DE JULIO 847	2120
RAINERI SPINETTI VIRGINIA	A.PUYOL 309	3352
RAMBAU MARIA	VIV. NAUTICO	4219
RAMIREZ ANGEL ALEI	S.C.ROSSI 944	4227
RAMIREZ BAEZ RICHARD DANIEL	ZORRILLA DE SAN MARTIN 634	5816
RAMIREZ JUAN ANTONIO	F.DORREGO 765	3397
RAMIREZ MARQUEZ CARMELO	MARUJA DE YERIGUI 226	5519
RAMIREZ MARQUEZ NERYS	PM.CHIESA S/N	6019

Electricista Cato Ramos

Juan José CATO RAMOS

Antenas Parabólicas
TV cable
Electricista

A. Correa 221 Cel. **099 864884**

RAMIREZ MUÑOZ ARCELU	S.C.ROSSI 510	2480
RAMIREZ MUÑOZ BLANCA MABEL	A.SARAVIA 1334	2073
RAMIREZ PEREZ LEILA YOSAURA	V. LOPEZ S/N	5672
RAMIREZ PINTOS WILSON O. MEDICO	T.OLASO 463	2593
RAMIREZ RAMON	ACHAR	0660 4318
RAMIREZ SUAREZ HECTOR	A.B.DE LOPEZ 409	5189
RAMIREZ VIERA HUGO J.	A.PUYOL S/N	4741
RAMOS ALESSANDRA CUSTODIO DE	CENTENARIO	4213
RAMOS ALVES JOSE W.	GRAL.LAGUNA 876	4784
RAMOS DA SILVEIRA GUSTAVO A.	G. ETCHEVERRY 432	5393
RAMOS DE LOS SANTOS ENRI G.	CENTENARIO	5066
RAMOS GALLINAL ASENCION	CENTENARIO	4473
RAMOS GALLINAL TEOTIMO	CENTENARIO	3928
RAMOS GONZALEZ VICTOR SUSANO	E.BALSAMO 1363	4717
RAMOS JUAN JOSE (CATO)	A.CORREA 221	2042
RAMOS LAGUNA MARTA JUDITH	A. SARAVIA 1026 AP 003	6773
RAMOS LUCIANO	V.LOPEZ 1475	6390
RAMOS RAMOS ELIDA	P.B.DE GODOY S/N	6078
RAMOS TACUARATI LETICIA	A.B.DE LOPEZ 883	5790
RARIZ CAMELO EFRAIN	RIVERA 926	2686
RARIZ MABEL	L.B.BERRES 934	3747
RAU GIMENEZ ELIDA ESTHER	F. DORREGO 731	6848
RAU GLENDA	G.ETCHEVERRY 674	4207
RAZER S.G.	PERALTA	0660 4013
REAL ILHENFELD RICARDO G.	F.SANCHEZ 845	3440
REAL WALTER	CHAMBERLAIN	0660 4060
REBOLEDO MARIA ALEJANDRA	19 DE ABRIL 305	6970
REBOLEDO RAMIREZ LUISA E.	M.ORIBE 177	3476
REBOLLO AGUIAR JOAIR	ACHAR	0660 4633
REBOLLO GOMEZ JUDITH	RIVERA 861	4794
REBOLLO JUDITH	A.B.DE LOPEZ 736	2814
REBOLLO LEITES JUAN	CALLE 17 METROS 860	4393
REBOLLO LEITES SERGIO A.	F.DORREGO 747	3280
REBOLLO MICHELI TERESA B.	CARDOZO GRANDE	0660 4192
REBOLLO OLGA FURTADO DE	GRAL.LAGUNA 976	2915
REBOLLO SEGUI RUBEN	R.MANGINI 641	6497
RECAITA MARTINEZ CRISTINA	LAVALLEJA 632	4088
RECICLADOS FERGAAN	RUTA 5 KM 252	099 394804

AFILIADO A RAMI, AIR y CORI

CX 111 **Radio Paso de los Toros**

AM 1110 CON ALCANCE NACIONAL

Administración y Estudios: 18 de Julio 743 - telefax. (0664)**2333**

REMATES CASAS DE		
H AIZPUN Y ASOC.	Bvar. Artigas 276	5970
BALSAMO AMHED	18 de Julio y P Chiesa	099 864825

REMATADORES		
ACOSTA Y CIA	R. Mangini 421 (prov)	6128
AIZPUN APOLO HECTOR	G. Ruiz 428	2822
BABY ANDRADA & CIA. S.A.	Bvar: Artigas 385	2357
CURBELO PIÑEIRO VICTOR EDUARDO	18 de Julio 766	2537
CURBELO PIÑEIRO VICTOR EDUARDO	18 de Julio 766	099 864777
DANIEL DUTRA	Bvar. Artigas 360	4964
DANIEL DUTRA	Bvar. Artigas 360	099 864815
DUTRA HNOS.	Bvar. Artigas y 622 bis	3201
DUTRA HNOS.	Bvar. Artigas y 622 bis	099 860190
FRANCHI SORIA EDUARDO	T. Olaso 445	2052
FRANCHI SORIA EDUARDO	T. Olaso 445	099 101490
GANDOLFO	Bvar. Artigas y J.P.Varela	099 833373
GANDOLFO	Bvar. Artigas y J.P.Varela	099 864462
LOPEZ GIORDANO ARIEL	J.P.Varela 420	2895
LOPEZ GIORDANO ARIEL	J.P.Varela 420	4314
LOPEZ GONZALO	J.P. Varela 420	2895

REMISES Y MINI BUS		
CARBAJAL JULIO	18 de Julio 1047	2221
DIAZ FREDDY	W.FERREIRA 446	3042
DIAZ FREDDY	W.FERREIRA446	099 864782
DIAZ YOEL	W.FERREIRA 363	099 864171

DI-CO	18 de Julio 710	2055
DONADIO AITER	E.Grassi 360	2436
EL PRINCIPIO VIAJES	E.Grassi 360	099 864233
EL RAMI	A.B. De Lopez s/n.	5054
IPARRAGUIRRE	18 de Julio 1094	4676
LUIS Y SILVIA	G. Etcheverry c V. López	6492
LUIS Y SILVIA	G. Etcheverry c V. López	099 885247
TELEAUDIO SHOP	18 de Julio 709	2465
TELEAUDIO SHOP	18 de Julio 709	099 864141

Remise Luis y Silvia

REMISE **LUIS Y SILVIA**
TRANSPORTE ESCOLAR Y TURISMO

Tel:(0664) **6492**
cel:**099 885247**
Etcheverry c/ V. López

RECUERO CANDIDO	G.RUIZ 577	3112
RED PAGOS	L.GOMEZ 510	4757
REGULES CARLOS	CENTENARIO	6250
REISCH GUSTAVO EMILIO	V.BALSAMO 421	2676
REQUEL MARIA ALEJANDRA	A.SIERRA 525	4781
RESSENDE ROMERO MARIA L.	CALLE 1 1412	4435
REVELLO BUENCRISTIANO SANTIAGO	RUTA 5	0660 4000

Cont. En pág. Siguiente

REVELLO ROBERTO	A.CORREA 236	6572
REVELLO ROBERTO	PASO DE LOS TOROS	0660 4119
REVETRIA MARIA	PERALTA	0660 4036
REYES LEAL CARLOS G.	CENTENARIO	4135
REYES LEAL MARIA C.	MONESTIER 56	5155
REYES SEVERO IRENE	18 DE JULIO 756	6717
REYNOLDS PIÑEIRO MODESTO A.	RIVERA 912	3061
REZZANO DALMAU WALTER	A.B.DE LOPEZ 153	3266
REZZANO JULIO CESAR	A.SARAVIA 735	2424

REPARACIONES

CARDOZO JORGE (aire acondicionado)	G.Ruiz 673	2687
CARDOZO JORGE (aire acondicionado)	G.Ruiz 673	099 864707
CRAMAR CARLOS (máquinas en gral.)	Z. Michellini 986	3211
C & E (celulares y electrónica)	Berrutti y M. Oribe	5084
C & E (celulares y electrónica)	Berrutti y M. Oribe	099 864271
CUTURIA RICARDO	RC 28 N° 991	3388
CUTURIA RICARDO	RC 28 N° 991	4450
CUTURIA RICARDO	RC 28 N° 991	099 855370
DURAN ANIBAL (molinos)	V. López y A.B.de López	099 100384
MORALES CARLOS	P.B.de Godoy 692	099 718800
MORALES CARLOS	P.B.de Godoy 692	4801
MORALES CARLOS	P.B.de Godoy 692	2525
MORALES MAURO (teléfonos y líneas)	P.B.de Godoy 692	2525
MORALES MAURO (teléfonos y líneas)	P.B.de Godoy 692	099 864204
CAMPO GUZMAN (electrónica)	P.M. Chiesa 280	3121
CAMPO GUZMAN (electrónica)	P.M. Chiesa 280	099 864600
CANCHO CABRERA (electrónica)	F.Sanchez 994	2880
ROCHA JOSE (PEPE)	Ituzaingo 355	099 864484
RAMOS JUAN J CATO) (líneas y tv satelital)	A. Correa 221	099 864884
RODRIGUEZ GRASSI (riego)	Sarandi 322	2434
RODRIGUEZ GRASSI (riego)	Sarandi 322	099 864708
SERVIFRIO	P.B.de Godoy	4722
SERVIFRIO	P.B.de Godoy	099 864770
SERVIA WALTER (aire y lavarropas)		099 864347
SERTEL (teléfonos)		3634
SERTEL (teléfonos)		2669

Taller de rep. Pepe Rocha

PEPE ROCHA

Taller de reparaciones

Audioservice/ TV/ Videos

Ituzaingo 355 Cel. 099 864484

REPUESTOS

AGROMEC	L.B.Berres 711	2350
CALACAFU	G. ETCHEVERRY 411	5251
CAMILO MOTOS	G. Echeverry y E Sánchez	3944
JAPE LA ESQUINA DEL REPUESTO	E. Grassi 446	2165
PEIRANO MAYO	18 de Julio 717	2667
REPUESTOS 51	L. Gómez y A. Correa	4773
ROMANO ROCELEUR	A. Correa 397	2092
AUTOCENTRO		
TALLER ESPINOSA	18 de Julio 908	6664

RESTAURANTES

DON JUAN	Ruta 5 km. 251.5	2179
EL EDEN	18 de Julio 707	6826
EL SAUCE	Camping El Sauce	2991
HOTEL RINCON DEL BONETE	Rincón del Bonete	0660 4875
HOTEL RINCON DEL BONETE	Rincón del Bonete Int. 575	2087
PARADOR EL PASO (TEXACO)	Ruta 5 km. 252	6700
PARILLADA EL ÑANGO (Guito Spinetti)	A.Saravia y G.Ruiz	4860
PINGÜI	18 de Julio 751	2952
RESTORANT 25	Bvar. Artigas y Z. De San Martín	4110

RIBEIRO PEREZ PEDRO	A. CORREA 307	5954
RIBEIRO PEREZ PEDRO	C. VARGAS	5950
RIBEIRO WALTER (PIRINCHO)	RC 29 828	4557
RICALDONI CUADROS HUGO	SALSIPUEDES	0660 4142
RIEIRO MONICA	BVAR.ARTIGAS 242	4373
RIEIRO RAMIREZ MYRIAM CECILIA	CNO.VECINAL KM.266	0660 4809
RIFRAN CAMARGO AMELIA B.	M. ORIBE	5945
RIFRAN PAZOS JOSE	M.ORIBE 433	3278
RIFRAN PAZOS JOSE PEDRO	M.ORIBE 624	2836
RIFRAN RODRIGUEZ ANA AIDE DE	Z.MICHELINI 772	3159
RILOMAN S.A.	18 DE JULIO 771	3976
RILOMAN S.A.	18 DE JULIO 771	6192
RINCON DEL BONETE	REPRESA	2087
RINCON DEL BONETE	REPRESA	2198
RINCON DEL BONETE	REPRESA	3193
RIOGAS	RUTA 5 KM 252	2117
RIOGAS EL DUENDE	B.BRUM 925	6462

Sanitario Figueira

Tito Figueira

Sanitario - Rep. De Molinos

Trabajos en campaña

G. Ruiz 571 Tels. 2183 - 3482 Cel. 099 391959

RESTORANT 25

Parrillada - Pizzeria - Restorant

Bvar. Artigas 598 Telepedidos 4110

El Eden 6826

RESTORAN - PARRILLA

RIOS MARIN ALICIA	RUTA 5 Y 20	0660 4086
RIPOLI ESTEVEZ MIRTHA ESTHER	V. BALSAMO S/N	5248
RIPOLL COSTA MARIA VIRGINIA	P. CHIESA 668	5928
RIPOLL EDGARDO	F. SANCHEZ Y P. B. DE GODOY	2793
RIPOLL ESTEVEZ HUGO	V.BALSAMO 848	4036
RIPOLL HUGO	CENTENARIO	6374
RIPOLL LA LUZ HECTOR	R 13	4054
RISSI GUMERSINDO	18 DE JULIO 937	3922
RIVAS MARIA OFELIA	A.PUYOL 526	3708
RIVAS MOREIRA CARLOS MARIO	V. LOPEZ 1039	5977
RIVERO AMARILLO SELENE	ITUZAINGO S/N	3232
RIVERO CABALLERO MARIA A.	V. BALSAMO 576	5549
RIVERO CABALLERO ROSARIO YUSARI		5550
RIVERO CANDIDO GILDA	J.NASAZZI 1373	4832
RIVERO CANDIDO YUSARA	J. NASAZZI 1360	5823
RIVERO CHAGAS ELVIO	P. M.CHIESA 513	3975
RIVERO DA ROSA RICARDO DANIEL	A. CORREA 311	5907
RIVERO EDUARDO	M. ORIBE 319	6449
RIVERO FERMIN	A.SARAVIA 1362	4072
RIVERO GUEVARA MARIA YANET	J. BLANES 1269	6740
RIVERO JOSE LUIS	ITUZAINGO S/N	4406
RIVERO SARAIVA MIRIAM T.	CALLE 6 893	4924
ROBLEDO AICARDI	J.E.RODO S/N	4892
ROBLEDO ANGELICA	CALLE 4 S/N	6028
ROBOLLO FELICIA GILDA	18 DE JULIO 1013 AP 5	5886
ROCHA ANGELICA	MONESTIER 825	2709
ROCHA JOSE (PEPE)	ITUZAINGO 355	099 864484
ROCHA MARIA NERIZ	BVAR.ARTIGAS 309	3009
ROCHA MARIA NERIZ	CNO.VECINAL	0660 4839
ROCHA MILTON	18 DE JULIO 1357	4432
ROCHA NILDA VICTORIA	PB.DE GODOY Y ASENCIO	4212
ROCHA OLIVERA KARINA	RUTA 43	0660 4079
ROCHA REYNOLDS NORMA DE	V.LOPEZ 1120	2556
RODA D´ESTEBAN ALFREDO	A.SARAVIA S/N	3744
RODRIGUEZ ACUÑA MARIA	ACHAR	0660 4617
RODRIGUEZ AIDA	C.VARGAS 1095	4630
RODRIGUEZ ALBA	18 DE JULIO 833	6303
RODRIGUEZ ALBERTO	SARANDI 381	3968
RODRIGUEZ ALDAMA ANARELLA	F.DORREGO S/N	4927
RODRIGUEZ ALVARO	CENTENARIO	4624
RODRIGUEZ ALVEZ MARIA	CARDOZO CHICO	0660 4186
RODRIGUEZ ALVEZ MARTHA	P.M.CHIESA 839	5083
RODRIGUEZ AMARO LUIS MARIA	ITUZAINGO 678	4383
RODRIGUEZ AMARO LUIS MARIA	PASAJE INTERIOR 1 S/N AP 009	5328
RODRIGUEZ AMOZA APARICIO	RUTA 43	0660 4151
RODRIGUEZ ANTONIO RAUL	G.RUIZ 530	2412
RODRIGUEZ AQUINO	PERALTA	0660 4035
RODRIGUEZ ARISTO	T. LARRAUD 499	3995
RODRIGUEZ ARMENGOL EL OMBU	A. B. DE LOPEZ 889	2338
RODRIGUEZ ARTIGAS LUIS	V.BALSAMO 800	2588
RODRIGUEZ BERON ALICIA	CENTENARIO	2641
RODRIGUEZ BLANCA BERNARDINA	GRAL.LAGUNA 1346	5221
RODRIGUEZ BLANCA DANIELA	P.M.CHIESA 631	3925
RODRIGUEZ BLANCA LLANES DE	G.ETCHEVERRY 297	2855
RODRIGUEZ BORGES DOLIVAL	W.FERREIRA 433	3077
RODRIGUEZ CACERES HECTOR S.	A.SIERRA 468	3573
RODRIGUEZ CACERES JORGE NELSON	PIAGGIO 823	4770
RODRIGUEZ CAMACHO HEBER	L.GOMEZ 320	2542
RODRIGUEZ CAMARAN RUBEN A.	J.M.BLANES 1149	3607
RODRIGUEZ CARDOZO NATALIA	E.BALSAMO S/N	4771
RODRIGUEZ CASALAS MARY	A.SIERRA 495	6174
RODRIGUEZ CHAMACHO MARIA L.	V.BALSAMO S/N	3535
RODRIGUEZ CHURI DANIEL R.	S. C. ROSSI 790	5689
RODRIGUEZ COTTO RAMONA	V.BALSAMO 649	3111
RODRIGUEZ DA SILVA LUZ	E.GRASSI 417	2138
RODRIGUEZ DE BERASAIN MAXIMA	G.ETCHEVERRY 552	2538
RODRIGUEZ DE DUARTE HILDA	A.SIERRA 503	2763
RODRIGUEZ DE LIMA DANIELA C.	SALSIPUEDES CHICO	0660 4100
RODRIGUEZ DE LIMA JOSE	PERALTA	0660 4824
RODRIGUEZ DE LOS SANTOS BEATRIZ	J.NASAZZI 1319	4050
RODRIGUEZ DE LOS SANTOS JORGE	Z.MICHELINI 980	5215
RODRIGUEZ DEARMAS SILVIA J.	CALLE A 1368	5534
RODRIGUEZ DOMINGO	R.MANGINI 329	2076
RODRIGUEZ DOMINGUEZ WILMAR G.	A. CORREA 405	6758
RODRIGUEZ DONATO	L.GOMEZ 397	2523
RODRIGUEZ ELBA M. DE	A.CORREA 371	2274
RODRIGUEZ ELIDA	E.BALSAMO 1530	3023
RODRIGUEZ ELIDA CASTRO DE	G.RUIZ 483	2447
RODRIGUEZ ELMER ROBERT	B.FREIRE 642	2787
RODRIGUEZ EMA SILVA AMARO DE	Z.MICHELINI 989	2842
RODRIGUEZ ENRIQUE	PERALTA	0660 4346
RODRIGUEZ ESTHELA FERMINA	C. VARGAS 1303	4058
RODRIGUEZ ETCHEVARNE BRENDA E.	E.PEREZ 464	3991
RODRIGUEZ ETCHEVARNE UBALDO	E.BALSAMO S/N	4712
RODRIGUEZ FLORES GREGORIO	Z.DE SAN MARTIN 559	2323
RODRIGUEZ FURTADO LUIS EDILIO	ITUZAINGO 595	5277
RODRIGUEZ GARAY RUBEN ALBERTO	L. BATLLE BERRES 891	5874
RODRIGUEZ GLORIA	A.SARAVIA 906	4089
RODRIGUEZ GONZALES ELMER	M.DE YEREGUI 241	2745
RODRIGUEZ GONZALEZ CANDIDO	P.M.CHIESA 184	3566
RODRIGUEZ GONZALEZ FLIA	V.LOPEZ 1022	3754
RODRIGUEZ GONZALEZ MARIA	P.B.DE GODOY 315	2175
RODRIGUEZ GONZALRZ HUGO	18 DE JULIO 1117	4857
RODRIGUEZ GRASSI JOSE	SARANDI 322	2434
RODRIGUEZ HERNANDEZ RICARDO	A.B.DE LOPEZ 277	2989
RODRIGUEZ HILDA MACHADO DE	W.F.ALDUNATE 676	3259
RODRIGUEZ HNOS.	PAMPA	0660 4278
RODRIGUEZ HUGO RAFAEL	18 DE JULIO 792	3059
RODRIGUEZ IRIS ROSALIA	J.E.RODO VIV.12	6020
RODRIGUEZ JESUS MARIA	MONESTIER 1187	6017
RODRIGUEZ JORGE	R 13 BLOCK G AP.101	4367
RODRIGUEZ JOSE CAMELO	ACHAR	0660 4222
RODRIGUEZ JOSE LUIS	F.SANCHEZ 1254	3926
RODRIGUEZ JOSE RENE	CNO.TALA	0660 4122
RODRIGUEZ JUAN	V.BALSAMO 673	3240
RODRIGUEZ JUAN CARLOS	A.B.DE LOPEZ 764	2618
RODRIGUEZ JULIO	V.BALSAMO 464	6440
RODRIGUEZ LABRUNA JORGE	BVAR.ARTIGAS 597	2022
RODRIGUEZ LABRUNA JORGE	BVAR.ARTIGAS 328	2468
RODRIGUEZ LAGUNA ARAZA	M. ORIBE 615	2088
RODRIGUEZ LANGELAN ROBERTO	A.SARAVIA S/N	2497
RODRIGUEZ LANOGUERE BRENDA	G.ETCHEVERRY 266	3017
RODRIGUEZ LANOUGUERE SILVINA T.	P. BERMUDEZ 435 AP 2	6940
RODRIGUEZ LANOUGUERE WILSON	A.B.DE LOPEZ 447	3736

A B C D E F G H I J K L M N Ñ O P Q R S T U V W Y Z

El Eden 6826 115
RESTORAN - PARRILLA TELEFONO

RODRIGUEZ LARROSA CRISTINA	GRITO DE ASENCIO 961	6992
RODRIGUEZ LEZUE MARIANELA	A. SARAVIA 1274	5621
RODRIGUEZ LEZUE SERRANA E.	Z.MICHELINI 827	5098
RODRIGUEZ LEZUE SERRANA E.	G. ETCHEVERRY 536	6965
RODRIGUEZ LIDIA DORIS	P. B. DE GODOY 521	3756
RODRIGUEZ LILA ETHEL	A. CORREA 320	3066
RODRIGUEZ LOMBARDO SANDRA	M. ORIBE 262	6380
RODRIGUEZ LOPEZ HILDO	CENTENARIO	3961
RODRIGUEZ LOPEZ JOSE LUIS	E. BALSAMO 705	5822
RODRIGUEZ LUIS ELECTRICISTA	G. ETCHEVERRY 297	2855
RODRIGUEZ MACHADO LUIS G.	MONESTIER S/N	4597
RODRIGUEZ MACIEL LILIAN	18 DE JULIO Y S.C.ROSSI	6018
RODRIGUEZ MARIANELLA VERONICA	GRAL.LAGUNA 959	4244
RODRIGUEZ MARQUEZ GLORIA	A. SARAVIA 906	4099
RODRIGUEZ MARQUEZ JOSE	T. OLASO 483	4125
RODRIGUEZ MARQUEZ RODOLFO	V. LOPEZ 985	3371
RODRIGUEZ MARTINEZ CARLOS	V. BALSAMO 505	2937
RODRIGUEZ MARTINEZ TAÑA	BARRIO NAUTICO VIV.20	3094
RODRIGUEZ MENESES LUIS	J. R. DE BALSAMO 1208	3215
RODRIGUEZ MIRTA	V. BALSAMO 465	6625
RODRIGUEZ MOLINA LIDIA R.	RIVERA 955	5113
RODRIGUEZ MORALES GUSTAVO	P. B. DE GODOY 729	6472
RODRIGUEZ MYRIAM DE LURDES	S. BARRETO S/N	3194
RODRIGUEZ MYRIAM MABEL	S. C. ROSSI VIV.7	4241
RODRIGUEZ NERIS	18 DE JULIO 1272	4350
RODRIGUEZ NERY FABIAN	E. BALSAMO S/N	6428
RODRIGUEZ NOEL	W.BELTRAN 229	3096
RODRIGUEZ NOELIA GLADYS	GRAL. LAGUNA 1345	5924
RODRIGUEZ NYRIA	E.GRASSI 278	2956
RODRIGUEZ OLGA	SDI.DE LA CHINA	0660 4305
RODRIGUEZ OLGA ESTHER	A. PUYOL S/N	5477
RODRIGUEZ ORLANDINO	18 DE JULIO 928	2040
RODRIGUEZ ORLANDINO	F. SANCHEZ 713	6887
RODRIGUEZ ORTIZ ANTONIO	CALLE 17 METROS 882	6453
RODRIGUEZ PEDRO	V.LOPEZ 1393	3796
RODRIGUEZ PERALTA JUAN A	PSJE INTERIOR S/N AP 59	5481
RODRIGUEZ PEREIRA ALBERTO G.	P. BERMUDEZ DE GODOY M8	5693
RODRIGUEZ PEREIRA ESTELA ISABEL	J. R. DE BALSAMO 1254	5410
RODRIGUEZ PEREIRA HECTOR NOEL	W.BELTRAN 229	3096
RODRIGUEZ PEREIRA MARIA CELIA	C. VARGAS 1561	5882
RODRIGUEZ PEREIRA MIRTHA L.	P. BERMUDEZ DE GODOY 608	5846
RODRIGUEZ PEREYRA ROBERT	P.B.DE GODOY 747	5039
RODRIGUEZ PEREYRA VICTOR	M.DE YEREGUI 290	2717
RODRIGUEZ PEREZ MIRIAM R.	W.FALDUNATE 319	3457
RODRIGUEZ PORFILIO	GRAL.LAGUNA 975	2838
RODRIGUEZ PORTELA HILDA	L.B.BERRES S/N	6435
RODRIGUEZ RENE	CENTENARIO	2488
RODRIGUEZ ROBERTO	MONESTIER 684	2178
RODRIGUEZ ROBERTO	L.GOMEZ 243	2397
RODRIGUEZ RODOLFO	SARANDI 467	2494
RODRIGUEZ RODRIGUEZ BLANCA	CALLE 17 METROS S/N	2613
RODRIGUEZ RODRIGUEZ ELIDA	F.SANCHEZ 920	2793
RODRIGUEZ RODRIGUEZ LILIAN V.	RUTA 5	0660 4808
RODRIGUEZ RODRIGUEZ OLGA	Z.DE SAN MARTIN 413	6535

Cont. En pág. Siguiente

LA CARNICERIA ☆☆☆☆☆☆ 5466 Telepedidos

RODRIGUEZ ROSANA	VIV.TROPA VIV.10	6608
RODRIGUEZ ROSAS ASDRUBAL	CALLE 4 S/N	6355
RODRIGUEZ ROSAURA	L.A.DE HERRERA 327	2015
RODRIGUEZ SANTOS	J.R.DE BALSAMO 1239	4316
RODRIGUEZ SERGIO	ACHAR	0660 4249
RODRIGUEZ SILVA GERARDO	P.M.CHIESA 839	3609
RODRIGUEZ SILVA GERARDO	V.BALSAMO 684	4855
RODRIGUEZ SILVEIRA JULIA ESTHER	ACHAR	0660 4635
RODRIGUEZ SILVEIRA MARIA LUISA	S.C.ROSSI 637	6272
RODRIGUEZ SILVEIRA RAUL	G.RUIZ 241	6231
RODRIGUEZ SIMA HEBERT NEY	PAMPA	0660 4733
RODRIGUEZ SOSA YANELA INES	S. C. ROSSI	5242
RODRIGUEZ SUAREZ MARLENE	LAVALLEJA 715	4806
RODRIGUEZ TORIBIA EMETRIA	18 DE JULIO 1078	4243
RODRIGUEZ TRINDADE SEVERO A.	ACHAR	0660 4670
RODRIGUEZ TUCUNA EDISON H.	M.DE YEREGUI 430	3349
RODRIGUEZ VAZQUEZ NELIDO	P.B.DE GODOY 433	4711
RODRIGUEZ VERON LILIAN	A.B.DE LOPEZ 717	4091
RODRIGUEZ VIERA OMAR	L.B.BERRES 1191	4536
RODRIGUEZ WASHINGTON (TON)	18 DE JULIO 775	7279
RODRIGUEZ WINSE ELIDA JORGE	S.C.ROSSI 769	3442
RODRIGUEZ YAMANDU	A.SARAVIA 1026	3003
ROJAS AUSCARRIAGA JOSE B.	S.C.ROSSI 936	3620
ROJAS SIDAR	CENTENARIO	4092
ROMANO AIZPUN GUILLERMO	G.RUIZ 286	4098
ROMANO BALSAMO MIRTA	V.BALSAMO 426 APTO.02	4239
ROMANO CAPUCHO CARLOS	M.ORIBE 335	2930
ROMANO CAPUCHO MARIA	CENTENARIO	3871
ROMANO DANIEL	BVAR.ARTIGAS 390	2475
ROMANO DE VALIENTE ROSA	CENTENARIO	2054
ROMANO FERNANDEZ OLGA	V.BALSAMO 227	4955
ROMANO FRANCISCO	CENTENARIO	2976
ROMANO FRANCISCO	CENTENARIO	3097
ROMANO GONZALEZ ARTIGAS	CENTENARIO	5068
ROMANO GRECCO CARLINA	RIVERA 886	3294
ROMANO GRECCO DOMINGO	G.ETCHEVERRY 360	3423
ROMANO LUCHO TALLER ROCELEUR	A.CORREA 397	2092
ROMANO MACHADO BESSIE	BVAR.ARTIGAS 428	2431
ROMANO MARIA EL CARMEN	S. C. ROSSI S/N	5030
ROMANO MELIAN FLIA.	RUTA 5 Y 20	0660 4001
ROMANO MONROY CESAR M.	A.PUYOL 480	2692
ROMANO MONROY GRACIELA	COVIPTAM	3704
ROMANO MONROY LUISA R.	P.B. DE GODOY 370	2633
ROMANO MONRROY LUIS MARIA	E. GRASSI 315	4661
ROMANO ROSSIER	L. GOMEZ 325	2380
ROMANO ROSSIER	J. R. DE BALSAMO 1280	4789
ROMANO SANCHEZ HENRY	F. SANCHEZ 1114 BIS	4339
ROMANO SILVA ANDRA GISELLE	H. GUTIERREZ RUIZ 266	5457
ROMANO TERZAGHI JORGE	18 DE JULIO 1270	4470
ROMANO UBALD	BERRUTTI 290	2056
ROMANO VAN LOMMEL WISTLONG	P.B.DE GODOY 558	2780
ROMANO VIERA GLADYS DE	B.BRUM 781	3256
ROMERO ALVEZ JOSE ELBIO	F. DORREGO 791	5593
ROMERO ARTEAGA CINTHIA	V. LOPEZ 771	6241
ROMERO AVILA JOSE MARCELO	F. DORREGO 791	4932
ROMERO BIBIANO	B. BRUM 879	2045
ROMERO GRABAN GABRIELA A.	B. DE LOPEZ ANGELA 253	5724
ROMERO JOHNY	BARRIO NAUTICO S/N	5176
ROMERO JOSE A.	G.RUIZ 436	2422
ROMERO LAVIE NANCY CLELYA	A. CORREA 357	5781
ROMERO MARIA JULIA	A.SARAVIA 939	3435
ROMERO MORALES NORMA	CALLE 11 METROS S/N	3958
ROMERO PEREIRA CESAR	GRAL.LAGUNA 968	5230
ROMERO PEREIRA MARY ELENA	T.LARRAUD S/N	4914
ROMERO ROMERO OLEGARIO M.	C.VARGAS 1339 BIS	4915
ROMERO SASTRE ANIBAL A.	BARRIO NAUTICO VIV.87	4197
ROMERO SILVA ALVARO DANIEL	V. LOPEZ 1335	6983
ROMERO SILVA TERESTA LILIAN	S. BARRETO 431	5365
ROMERO SILVERA ADRIANA	S.C.ROSSI 790	4543
ROMERO TITO MARIA JULIA	RUTA 5	4684
ROMERO TORRES DOLORES	V. BALSAMO 145	5183
ROMERO VENEROSO GLADYS M.	CENTENARIO S/N	3265
ROMERO VENEROSO IRIS E.	W. FERREIRA S/N	3375
ROMERO WILSON	C.VARGAS 1255	6003
ROSA AMARO NELIDA	T.LARRAUD S/N	6153
ROSA ANTUNEZ MARIA ANITA	ACHAR	0660 4812
ROSA BIGIAQUI REYNALDO AGAPITO	Z. MICHELINI 983	5435
ROSA DE LLANBES MARIA ROSAE	MONESTIER S/N	3682
ROSA ENERINO	MONESTIER 909	3723
ROSA FURTADO GERARDO LUIS	17 METROS 811	5878
ROSA LAGUNA DANY PATRIC	ITUZAINGO 167	5933
ROSA MELO SHEILA PATRICIA	A. SARAVIA 1324	5852
ROSA MIÑOS OMAR	MONESTIER 217	6409
ROSA SILVEIRA NOELIA	V. BALSAMO 615	6373
ROSA SYDOR LUIS	Z. DE SAN MARTIN 646	3428
ROSA SYDOR LUIS ARIEL	V. LOPEZ 717	4893
ROSADILLA MAURIN WUENDI	A. CORREA 252	3374
ROSANO ADRIANA	COMPLEJO P.TOROS	3315
ROSANO CACERES NESTOR	PIAGGIO 885	5197
ROSANO CASTAÑO JUAN CARLOS	A.PUYOL 494	2484
ROSANO CASTAÑO OLGA ESTHER	MONESTIER S/N	2953
ROSANO FERREIRA BISMARK	PIAGGIO 897	3213
ROSANO GABRIEL OROSNEL	BARRIO NAUTICO VIV.84	4169
ROSANO GLADYS	BARRIO NAUTICO VIV.76	6540
ROSANO MORALES ISIDORO NICOLAS	S. C. ROSSI 453	4326
ROSANO NARRIMAN ACEVEDO DE	G.ETCHEVERRY 530	2790
ROSANO NERIO	ACHAR	0660 4260
ROSANO NILDA ARIZALETA DE	CENTENARIO	2835
ROSANO NUÑEZ GENARO	LAVALLEJA ESQ. ITUZAINGO	6181
ROSANO NUÑEZ GUALBERTO R.	G.DE ASENCIO S/N	3286
ROSANO RAMOS ROMANA	A.SARAVIA 1161	2974
ROSANO SENE JULIO MAIA	A. B. DE LOPEZ 838	5832
ROSANO SILVA LAURA BEATRIZ	LAVALLEJA 1174	6741
ROSANO YUSARA	J.C.GRAUERT Y 25 DE AGOSTO	6259
ROSAS CAPUCHO DARIO	F.SANCHEZ 1017	2808
ROSAS CAPUCHO LUIS	M.ORIBE 239	3670
ROSAS CASTRO MARIA LUISA	F. SANCHEZ 966	5734
ROSAS CIBIAQUI REINALDO	Z.MICHELINI 675	4144
ROSAS ELISA	CENTENARIO	4162
ROSAS FLIA.	Z.DE SAN MARTIN 646	6516
ROSAS GAMARRA SHIRLEY	F. SANCHEZ 865	2694
ROSAS LOPEZ HUGO	LAVALLEJA 1114	5152
ROSAS LOPEZ MARIANELA	P. CHIESA 217	5398
ROSAS MARQUEZ RUBEN	P. B. DE GODOY 113	3247

A B C D E F G H I J K L M N Ñ O P Q R S T U V W Y Z

ROMERO MARIA JULIA	A.SARAVIA 939	3435
ROMERO MORALES NORMA	CALLE 11 METROS S/N	3958
ROMERO PEREIRA CESAR	GRAL.LAGUNA 968	5230
ROMERO PEREIRA MARY ELENA	T.LARRAUD S/N	4914
ROMERO ROMERO OLEGARIO M.	C.VARGAS 1339 BIS	4915
ROMERO SASTRE ANIBAL A.	BARRIO NAUTICO VIV.81	4197
ROMERO SILVA ALVARO DANIEL	V. LOPEZ 1335	6983
ROMERO SILVA TERESTA LILIAN	S. BARRETO 431	5365
ROMERO SILVERA ADRIANA	S.C.ROSSI 790	4543
ROMERO TITO MARIA JULIA	RUTA 5	4684
ROMERO TORRES DOLORES	V. BALSAMO 145	5183
ROMERO VENEROSO GLADYS M.	CENTENARIO S/N	3265
ROMERO VENEROSO IRIS E.	W. FERREIRA S/N	3375
ROMERO WILSON	C.VARGAS 1255	6003
ROSA AMARO NELIDA	T.LARRAUD S/N	6153

AGENDA R

S

SABANI RAMIREZ HENRY	G. ETCHEVERRY 561	3226
SABATIN EDELMA	G. ETCHEVERRY 540	6225
SABOREDO ELISA MACARENA	LOPEZ DR VALERIO 940	6944
SABOREDO FLORENTINA TERESA	E. GRASSI 473	4038
SACOI SERVICIO DE ENFERMERIA	L. GOMEZ 547	5021
SAGARDOY ALEJO	G. RUIZ 365	2400
SAGARDOY ALEJO	G. RUIZ 320	4262
SAGARDOY AMARO GUALBERTO	L. B.BERRES 1035	2843
SAGARDOY GOMEZ BEATRIZ A.	J. C. GRAUERT S/N AP 01	5490
SAGARDOY MONTESEOCA JUAN C.	GRAL. LAGUNA S/N	5671
SAGARDOY PELAEZ LILIAN	G. RUIZ 365	4713
SAGARDOY RODRIGUEZ BARIDAN	RIVERA 987	2585
SAGARDOY RODRIGUEZ BARIDAN	10 DE JULIO 1013	4641
SALABERRY JUAN CARLOS	R. MANGINI 471	2116
SALINA CHURI INVENCION	CENTENARIO	3534
SALINA GERMAN ELSA ESTHER	A.CORREA 277	4610
SALINA MARTINEZ JUAN MANUEL	V. BALSAMO 855	5944
SALINA RAUL	CENTENARIO	2486
SALINA SERGIO	R.MANGINI 585	6523
SALINAS DINARDI FLIA.	RIVERA 1083	3335
SALINAS GOMEZ CELESTINA	MONESTIER 873	6350
SALINAS MUJICA VICTOR DANTE	18 DE JULIO S/N	3373
SALON A.B.C.	B.BRUM Y W.FERREIRA	2936
SALVO HUMBERTO	A.SARAVIA S/N	3731
SAMPAYO ALBERICO	RUTA 4	0360 8049
SAMPAYO MORAES URICO	PASO DE LOS TOROS	0660 4723
SAMPAYO RICARDO	ACHAR	0660 4228
SAMURIO BARRIOS	L.A.DE HERRERA 198	6343
SAN JUAN ELENA	18 DE JULIO 1428	4755
SAN JUAN WAGNER CLAUDIA	A.SARAVIA 1185	3598
SAN ROBERTO SOC.AGROPECUARIA	FRANCIA	0660 4067
SANATORIO AMERICANO	ISABELINO BOSCH 2466	02 7086041
SANATORIO CASA DE GALICIA	AV.MILLAN 4470	02 3580129
SANATORIO ETCHEPARE S.A.	BVAR.ARTIGAS 4000	02 2033836
SANATORIO IMPASA	L.A.DE HERRERA 2275	02 4876013
SANCHEZ AVELINO	S.BARRETO 441	2089
SANCHEZ CANCELA MARTHA NELLY	F. SANCHEZ 878	3330
SANCHEZ CANCELA PEDRO	BVAR. ARTIGAS 374	5266
SANCHEZ CASAVIEJA OLGA NERI	PERALTA	0660 4021
SANCHEZ CAWEN WAHINGTON	CENTENARIO	3678
SANCHEZ CLOTILDE	M.ORIBE 590	6508
SANCHEZ DANIELA	COMPLEJO PTOROS	4368
SANCHEZ DUCLOS ROLANDO	BERRUTTI 318	3027
SANCHEZ DUCLOS ROLANDO	L.B.BERRES S/N	3304
SANCHEZ ENRIQUETA C DE	A.SARAVIA 880	2302
SANCHEZ GARCIA LUIS	MONESTIER S/N	4726
SANCHEZ GODOY LUIS VICENTE	18 DE JULIO 1221	2595
SANCHEZ GONZALEZ ALMIRA	18 DE JULIO 992	2735
SANCHEZ GONZALEZ BLANCA	G.ETCHEVERRY 537	3357
SANCHEZ GONZALEZ DANIEL	B.BRUM 975	2872
SANCHEZ GONZALEZ GLADYS N.	L.B.BERRES S/N	3459
SANCHEZ GONZALEZ MARIA EDELIA	ETCHEVERRY G.460	4622
SANCHEZ JORGE	BVAR.ARTIGAS 415	2418
SANCHEZ LAVYE NILDA GLADYS	F.SANCHEZ 1114	2027
SANCHEZ LEUNDA LUIS ALFONSO	A. PUYOL 421	3711
SANCHEZ MARIA	ACHAR	0660 4336
SANCHEZ MARIA FRANCISCA	BERRUTTI 560	4179
SANCHEZ MARIO FAUTO	MONESTIER 444	2495
SANCHEZ MIRANDA PATRICIA	A. B DE LOPEZ 642	4918
SANCHEZ NUÑEZ NILDA	S. BARRETO 475	4697
SANCHEZ SINFUENTES JORGE	W. FERREIRA 408	2075
SANCHEZ VAZQUEZ CLEOTILDE	18 DE JULIO 741	6508

SERVIFRIO
DE ALVARO FERREIRA
REPARACION Y PINTURA DE:
HELADERAS
FREESERS
VITRINAS
REPARACION E INSTALACION DE:
AIRE ACONDICIONADOS
SPLITS
Paula B. De Godoy 290 Cel. 099 864770 Tel. 4722

LA CARNICERA ☆☆☆☆☆☆ 5466 Telepedidos

SANCHEZ VIERA LUIS	A.PUYOL 421 BIS	5023
SANDIN RUBEN ORIBE		6476
SANGUINET MIGUEL ANGEL	A.SARAVIA 1338	2602
SANGUINET NILDA BETIS	G.RUIZ 627	6278
SANGUINET PAIVA ERNESTINA	CALLE 1 1369	5170
SANGUINET SILVA IRIA LUZ	Z.DE SAN MARTIN 698	6043
SANGUINETT DOLLANART ALZER M.	BENELLI CSJAL JOSE 45	5873
SANGUINETT DOLLANART ANA J.	GRAL. LAGUNA 1335	5523
SANGUINETT PAIVA RAMONA IRASI	GRAL. LAGUNA 760	5413
SANGUINETTI DA SILVA NEFFERT G.	LAVALLEJA 1015	5916
SANGUINETTI RODRIGUEZ ABILIO	RIVERA 1020	3581
SANGUINETTI SHUBERTT	E.PEREZ 1361	4362
SANSON ROSSO JUAN CARLOS	G.RUIZ 440	2404
SANSON ROSSO JUAN CARLOS	CARDOZO GRANDE	0660 4191
SANSON ROSSO MARIA	CHAMBERLAIN	0660 4215
SANSON ROSSO MIRTA	L.B.BERRES 967	3150
SANSON ROSSO MIRTA	CARDOZO GRANDE	0660 4181
SANSONE HENRY	BERRUTTI 556	6519
SANTA MARINA MIGUEL	ITUZAINGO 336	4358
SANTANA BENITEZ DEBORA ESTHER	RIVERA S/N AP 27	5479
SANTANA BENITEZ VIRGINIA E.	E. BALSAMO 1530	5669
SANTANA CALLEROS FLIA.	E.BALSAMO 1540	4102
SANTANA ELENA	S.C.ROSSI Y P.M.CHIESA	6260
SANTANA JOSE LUIS	J.C.GRAUERT Y E.BALSAMO	6228
SANTANA NUÑEZ JAVIER	G.DE ASENCIO 1196	3815
SANTANA RUBEN	EUF. BALSAMO 1540	099 864090
SANTI MOREIRA ANA MIRELLA	F.SANCHEZ 875	3283
SANTIAGO SILVIA BLANCA	L.B.BERRES 876	2968
SANTOMAURO CARLOS CORAZON	P.B.DE GODOY 696	6368
SANTOMAURO ELIZALDE OLGA	J.C.GRAUERT 903	4214
SANTOMAURO ODILLA	E.BALSAMO 873 R.C 18	4245
SANTOMAURO RICARDO	C.VARGAS 1344	4318
SANTOMAURO TRINIDAD ALVARO	V.BALSAMO 828	3249
SANTOS BADANI ARTEMIO R.	CALLE 5 S/N	3564
SANTOS PISANO JORGE DANIEL	GRAL.LAGUNA 1042	4800
SANTOS RODRIGUEZ IRIS	25 DE AGOSTO S/N	3605
SANTURIO RAMIREZ IRMA	V.BALSAMO 112	2897
SARAIVA DE LOS SANTOS MIRIAM	J.C.GRAUERT S/N	5208
SARAIVA GILBERTO	P.M.CHIESA 453	3164
SARNICOLA IBARRA SILVIA	RUTA 5	5210
SARNICOLA PERCA WASHINGTON	G.DE ASENCIO S/N	2190
SASIAS TELESFORO ARAUJO	CENTENARIO	4004
SASONE SANCHEZ HENRY	BERRUTTI 556	3494
SASTRE MACARENA	S. C. ROSSI 594	6263
SASTRE MENDOZA JULIO C.	R. MANGINI 317	5161
SASTRE PEREYRA MARGOT	E. GRASSI S/N	3126
SASTRE PEREYRA NERY	CENTENARIO	3654
SASTRE RODRIGUEZ FLIA.	P. B. DE GODOY 668	4261
SAYONARA	SARANDI 302	2535
SCANEGATTI CAMACHO SILVIA R.	C. VARGAS 1314	6871
SCANEGATTI CESAR	Z. DE SAN MARTIN 562	2854
SCANEGATTI JORGE	M. Oribe y A. Sierra	3669
SCHIERA GRACIELA GUERRERO DE	CENTENARIO	3550
SCHIERA MIGUEL ANGEL	CENTENARIO	4564
SCHIERA RODRIGUEZ DALILA	MONESTIER S/N AP 004	5683
SCHIERA RODRIGUEZ NATALIA	W.F.ALDUNATE S/N	6379
SCHIERA SONIA	19 DE ABRIL 343	6457
SCHIERA VIQUE OSVALDO VICENTE	V. BALSAMO 426	5507
SEARA ANGELA DE LAZO	RIVERA 970	4245
SEARA CARMEN FRANCISCA	CENTENARIO	3644
SEARA CAWEN LUZ DEL ALBA	CENTENARIO	2710
SEBALLES MENDEZ MARIA Z	18 DE JULIO 1259	4374
SEBALLES RODRIGUEZ ANA	S. C. ROSSI S/N	6037
SECOM	BVAR.ARTIGAS 352	5042
SEGOVIA BLANCA GONZALEZ DE	LAVALLEJA 1022	3438
SEGOVIA GONZALEZ VIRGINIA	F.DORREGO 777	6414
SEGOVIA GREGORIA	P. CHIESA 476	5430
SEGUI MARIA ISAURA	GRAL.LAGUNA S/N	5186
SEIJO GUILLERMO	DAPI	0660 4177

SEGUROS

BANCO SEGUROS	L. B. Berres 863	2282
MAPFRE	T. Olasa y A. Saravia	3450
REAL SEGUROS	B. Andrada 572	2748
SEGURO AMERICANO	B. Andrada 572	2748

SEMANARIOS

SEMANARIO CENTRO	**G.Ruiz y B.Berres**	**4713**
LA TRIBUNA	**M. Oribe 454**	**2268**

SEMI	18 DE JULIO 952	3131
SEMI	18 DE JULIO 952	3199
SENA CASURIAGA LEON FELIX	L.B.BERRES 1032	4673
SENA HERNANDEZ ROGELIO	P.M.CHIESA Y BLANES	6491
SENA LUIS ANGEL	F.DORREGO 741	2827
SENA SCHIERA SANDRA PETRONA	CNO.VECINAL	0660 4801
SENAR RAMOS EDUARDO	BVAR.ARTIGAS 622	2505
SEOANE HERNANDEZ CARLOS	S.B.ANDRADA 559	2727
SEOANE MIREYA H. DE	A.B.DE LOPEZ 365	2544

si quiere vender
AVISE EN:

Semanario
LA TRIBUNA
Su circulación es la mejor garantía

SEMANARIO
Centro
Sale los sábados, lo lee toda la familia
TEL. 4713
Gutierrez Ruiz 365
Secentro@adinet.com.uy

Cont. En pág. Siguiente

SEOANEZ DA SILVA ROSARIO E. ..... GRAL. LAGUNA 870 5562
SERVICOM LTDA ..... BERRUTTI 448 ..... 099 864386

SERVICIOS DE ENFERMERIA

ENFERMERIA SEMI ..... 18 de Julio y P.B. De Godoy 3131C
SACOI ..... L. Gomez 547 5021
SACOI Policlinicas ..... Berrutti 3715
SECOM ..... Bvar Artigas 352 5042

SESINI ARRUA GUSTAVO MARCELO ..... A. SARAVIA 1211 5642
SESINI SANCHEZ ANALIA ..... A. PUYOL 524 5317
SESINI SANCHEZ MARIA ..... A.PUYOL 551 2983
SEVERO MANDARIN ELIZABETH ..... V.BALSAMO 682 3161
SGANGA ARRUA GLADYS MARGOT ..... V. LOPEZ S/N 6581
SGANGA ARRUA GLORIA ELIZABETH ..... CALLE 3 S/N AP 3 5751
SGARAVATTI DEL PINO CARLA ..... A.CORREA 370 3728
SHAW GUILLERMO ..... TRES ARBOLES 0660 4141
SHELL ..... ACHAR 0660 4209
SIERRA BLANCA SA ..... RUTA 5 S/N 0660 4882
SIERRA MARIA ELENA ..... P.M. CHIESA 819 3955
SIGLO 21 ..... A.SARAVIA 565 3450
SILVA ALBA NAIR ..... G.ETCHEVERRY 475 3260
SILVA ALBERICO ..... A.PUYOL 422 2258
SILVA ANA LAURA ..... A.SARAVIA 1156 4080
SILVA ANA TERESA ..... P.M. CHIESA 384 6316
SILVA ANCHETA ZOA ..... CENTENARIO S/N 3040
SILVA ARMUA ADOLFO ..... VIV.AFE 30 4279
SILVA ARMUA SANTA ..... A.B.DE LOPEZ 494 3646
SILVA AUCANGER ..... B.BRUM 1091 2438
SILVA BALSAMO JORGE ..... 19 DE ABRIL Y MONESTIER 6179
SILVA BOGADO GLADYS MABEL ..... 25 DE AGOSTO S/N 4937
SILVA BOGADO Ma DEL ROSARIO ..... V.LOPEZ 1337 3780
SILVA BUDEZ ENRIQUE ..... 18 DE JULIO S/N 2561
SILVA CRISTINA ..... GRAL. LAGUNA 1358 5073
SILVA DA SILVA YAMETH ..... G.RUIZ 542 4988
SILVA DE BALIERO ERNESTINA ..... RIVERA 878 2043
SILVA DE LEON NIBIA ROSARIO ..... L A DE HERRERA 198 5741
SILVA DELIA GOMEZ DE ..... M.ORIBE 234 4631
SILVA DEONILDA ..... P.M. CHIESA 418 3351
SILVA DO SANTOS HERMITAÑO ..... S.C.ROSSI 658 3583
SILVA DORILA ..... V.BALSAMO 169 4969
SILVA ESPINDOLA SILVERIO ..... P.M. CHIESA 429 4995
SILVA EUSTAQUIA LORENZA ..... J.C.GRAUERT 859 3332
SILVA FABIAN HIDALGO ..... MONESTIER S/N AP 104 5473
SILVA FARIAS OFELIA ..... CALLE 17 METROS S/N 4834
SILVA FAUSTINO ..... ITUZAINGO 227 6432
SILVA FELIPE SANTIAGO ..... RC 18 4365
SILVA FIGUEREDO S. PATRICIA ..... 18 DE JULIO 1043 3157
SILVA FLEITAS SILVA V. ..... MONESTIER 1033 4272
SILVA FRANCISCA MATILDE ..... F.DORREGO 997 5040
SILVA GAMBOA NORMA ..... 19 DE ABRIL S/N 2964
SILVA GONZALEZ CARMEN ..... F. SANCHEZ 1146 2950
SILVA JORGE ..... P.M. CHIESA 807 4281
SILVA JUANA ROXANA ..... BARRIO RUTA 5 VIV.14 6411
SILVA JULIA TERESA ..... PIAGGIO 869 3570
SILVA JULIANA CAROLINA ..... S. C. ROSSI 733 4255
SILVA LAGUNA WILSON OMAR ..... S. C. ROSSI /N AP 3 5900
SILVA LUIS ALBERTO ..... DURAZNO 196 2664
SILVA MARGOT ..... F.SANCHEZ 1022 4331
SILVA MARGOT VICTORIA ..... A.SARAVIA 1200 3218
SILVA MARGOT VICTORIA ..... RIVERA 1078 4251
SILVA MARIA ANTONIA ..... V. LOPEZ 1034 4728
SILVA MARIA CARMEN ..... S. BARRETO 477 3227
SILVA MARIA ISABEL ..... V. LOPEZ 908 4464
SILVA NUÑEZ LUIS ALBERTO ..... L. B. BERRES S/N 6219
SILVA NUÑEZ RUBENS ..... F. SANCHEZ 281 3046

SILVA ONOCEMIO ..... 17 METROS S/N AP 25 3672
SILVA PEDRO A. ..... RIVERA 1035 2500
SILVA PINTOS M.DEL CARMEN ..... A. SARAVIA 1226 6180
SILVA RAMON ABDON ..... P.M. CHIESA 380 2950
SILVA RAMOS ALVARO ..... CENTENARIO 4940
SILVA RODOLFO (RODI) ..... S. BARRETO 414 2900
SILVA RODRIGUEZ ELIDA ..... CALLE 17 METROS 834 4900
SILVA ROTELA BEATRIZ T. ..... 18 DE JULIO 1158 3000
SILVA RUBEN ..... R. MANGINI 319 2671
SILVA SALINAS MIRTA ELIZABETH ..... V. LOPEZ 1348 5791
SILVA SALINAS WALTER GABRIEL ..... L. BATLLE BERRES S/N AP 14 5981
SILVA SANCHEZ ADEMAR ASUNCION ..... B.BRUM 955 2928
SILVA SANCHEZ IRIS ..... G.RUIZ 408 2839
SILVA SANCHEZ MARIA ESTHER ..... GRAL.LAGUNA 220 3548
SILVA SELVA LUZ ..... J. R.DE BALSAMO 973 5991
SILVA SEVERO ..... P.B.DE GODOY 723 2496
SILVA SILVA GLORIA SUSANA ..... 25 DE AGOSTO 1215 4694
SILVA SOFIA ..... A.CORREA 212 3525
SILVA SOSA ESTELA LILIAN ..... CENTENARIO 3690
SILVA Y ROMANO SRL ..... BVAR.ARTIGAS 112 4623
SILVEIRA ADALBERTO RATON ..... S. BARRETO 141 2782
SILVEIRA ALICIA RAQUEL ..... A. B. DE LOPEZ 732 4636
SILVEIRA AMARILLO INOCENCIA ..... ACHAR 0660 4716
SILVEIRA CABALLERO MARY ESTHER ..... V. BALSAMO 615 5984
SILVEIRA CAMIZA MARIA AGUSTINA ..... W. FERREIRA 686 5914
SILVEIRA CAMIZA MARIA VICTORIA ..... BERRUTTI 564 6211
SILVEIRA DE GOMEZ ENERALIA ..... V.BALSAMO 665 4766
SILVEIRA DENIS JAVIER EBELIO ..... F.DORREGO S/N 6427
SILVEIRA FAVIO OLIVERA ..... RIVERA 506 3565
SILVEIRA FERMINA ..... P.M. CHIESA Y J.R DE BALSAMO 6569
SILVEIRA GENOVEVA ..... C.VARGAS 1357 4577
SILVEIRA GONZALO FABIAN ..... A.SARAVIA 1479 4562
SILVEIRA JAUREGUI HEBER W. ..... CNO.DE LAS TROPAS 0660 4640
SILVEIRA JOSE ..... ACHAR 0660 4232
SILVEIRA JUAN CARLOS (CACO) ..... BVAR.ARTIGAS 242 5158
SILVEIRA JUAN CARLOS (CACO) ..... PERALTA 0660 4008
SILVEIRA JUANA MORALES DE ..... CENTENARIO 3529
SILVEIRA LIMA JOSE P. ..... C.VARGAS S/N 4921
SILVEIRA LOPEZ MARIA ELOISA ..... G.ETCHEVERRY 700 3544
SILVEIRA MARIA DEL CARMEN ..... Z.DE SAN MARTIN 576 2678
SILVEIRA MOREIRA CLAUDIA S. ..... T. LARRAUD 532 5446
SILVEIRA SANCHEZ MARIA ..... GRAL.LAGUNA 1022 2785
SILVEIRA SUAREZ GRACIELA ..... A.PUYOL 691 4710
SILVEIRA VAZQUEZ DOLORES ..... MONESTIER 431 2106
SILVERA ALVARO 0660 4665
SILVERA CAMACHO RICHARD D. ..... A. B. DE LOPEZ S/N 5611
SILVERA CARMEN ..... A. B. DE LOPEZ Y Z.MICHELINI 6347
SILVERA DUARTE MARIA RAQUEL ..... F. SANCHEZ 1233 6147
SILVERA FLORES AIDA IDALINA ..... V. BALSAMO 756 3659
SILVERA GALLI GLADYS ..... A.B.DE LOPEZ 661 2278
SILVERA JUDITH ..... R.MANGINI 639 6496
SILVERA KOSLAD EMILIA ESTHER ..... ITUZAINGO 370 6864
SILVERA MARIA I. DE ..... SARANDI 403 2271
SILVERA MATEO RAYMUNDO ..... V.LOPEZ 1021 3647
SILVERA MYRIAM ESTELA ..... V.BALSAMO 623 4640
SILVERA SILVERA BLANCA M. ..... S.B.ANDRADA 568 5035
SILVERA WASHINGTON ..... E.BALSAMO 1000 5055
SIMNSON ..... PARISH 0360 8046
SINFUENTE ADELA ..... BERRUTTI 336 3792
SINFUENTE NILDA ESTHER ..... RUTA 5 KM 248 2661
SINFUENTES GLADYS ..... PAMPA 0660 4272
SMEJA HUNTER NADIME ..... A.CORREA 416 3543
SOARES DE LIMA LUISA ..... BVAR.ARTIGAS 242 5158
SOAREZ DE LIMA ALVAREZ APARICIO ..... ITUZAINGO 447 4376
SOBRERA MIGUEL ..... A.B.DE LOPEZ 315 6319
SOBRINO BARRAN LILIAN TERESA ..... V.BALSAMO 466 6265
SOBRINO CHERRO IVANNA ..... P.B.DE GODOY 222 4669

Cont. en pag. siguiente

El Eden 6826 RESTORAN - PARRILLA TELEFONIA

SODAS		
LULI	J.C.Gravert 1184	2583
LULI	F.Sanchez 884	4687

SOLDO SIGALES JOSE	P.B.DE GODOY 511	3033
SOLIS GONZALEZ ADOLFO	P.M.CHIESA 681	4472
SORIA ELINORA	F.DORREGO S/N	4679
SORIA FOLLADOSA WALTER	MONESTIER 715	2906
SOROA ALVAREZ Mª DEL CARMEN	V.BALSAMO S/N	2977
SOSA (CASA MARBET)	18 DE JULIO 814	2817
SOSA ACUÑA SILVIA ADELA	V. BALSAMO 317	5586
SOSA AUTEDO MIGUEL A.	BVAR.ARTIGAS 310	2132
SOSA BARRETO SEBASTIAN	L.GOMEZ S/N	4773
SOSA BASILIO	A.CORREA 422	6061
SOSA BLANCA JUSTINA	A.SIERRA 519	3415
SOSA CACERES DANIEL FERNANDO		6833
SOSA CARRION BLANCA ISOLDA	S. .C. ROSSI 594	5994
SOSA COIROLO JOSE SANTAMARIA	S. C. ROSSI 553	3569
SOSA CREMEL CRISTIANE VALERIA	S. C. ROSSI 643	6393
SOSA EMILIA	VIV.ARTILLERIA 18	6649
SOSA FALCON NATALIA VANESSA	J. C. GRAUERT S/N	4761
SOSA GOMEZ ARTIGAS	T. LARRAUD 511	6238
SOSA GOMEZ HILDA	P. M.CHIESA 509	2747
SOSA HECTOR (CHAPISTA)	S. BARRETO 440	2483
SOSA HUGO	Z.DE SAN MARTIN 409	2114
SOSA IVANHA PATRICIA	CENTENARIO	6291
SOSA JORGE	M. DE YEREGUI 300	4328
SOSA JORGE OTORMIN M.FABIANA	Z. de San Martin 453	5411
SOSA JORGE ROMERO JUAN	A. SARAVIA 986	3334
SOSA JUAN BAUTISTA	CENTENARIO S/N	3521
SOSA MACIEL ISABEL	A. PUYOL 524	2703
SOSA MARCOS HEVER	E. GRASSI 418	2428
SOSA MARIA DE LOS ANGELES	E. BALSAMO 1357	6498
SOSA MARISEL	P. B. DE GODOY 759	4285
SOSA MARQUIZO VIVIAN	G. RUIZ 413	2985
SOSA MARTINEZ FERNANDO A.	RUTA 5	6356
SOSA PEREZ GRISELDA	T. OLASO Y RUTA 5	3458
SOSA PEREZ JORGE ALBERTO	P. CHIESA 292	5719
SOSA PEREZ LILI MANUELA	V.BALSAMO 272	4151
SOSA PORCAL ALDA	P.B.DE GODOY 457	4022
SOSA SAGARDOY NESTOR	L.GOMEZ 218	3513
SOSA SILVEIRA IRENE ANAHI	RUTA 43	0660 4798
SOSA SILVIA	J.R.DE BALSAMO 1034	2896
SOSA SIMON OVIDIO	S. C. ROSSI 643	6855
SOSA TITO	BERRUTTI 230	3165
SOSA VALENZUELA JAMER E.	L.B.BERRES C/ITUZAINGO	6197
SOSA VALENZUELA LILIANA	ITUZAINGO Y B.BERRES	6486
SOSA VALENZUELA LUDMILA (TABLA)	ITUZAINGO S/N	6198
SOSTO DIONISIA	MONESTIER 698	5536
SOTO GERARDO	Z.DE SAN MARTIN 568	3167
SOTO GIMENEZ SARA ISABEL	G.DE ASENCIO 1082	4958
SOTO RODRIGUEZ HECTOR JAVIER	W.FALDUNATE 369	4390
SOTO SILVA EBER FELIX	18 DE JULIO 833	2559
SOZA BALSAMO FLORENCIO	L.GOMEZ 248	2001
SOZA Mª MERCEDES GONZALEZ DE	A.B.DE LOPEZ 530	2627
SPINETTI CUÑA ROBERTO	F.SANCHEZ 311	2677
SPINETTI JOSE MARIA	J.P.VARELA 374	2489
SPINETTI PEDRO	18 DE JULIO 1262	4259
SPINETTI RODRIGUEZ ANA INES	G.ETCHEVERRY 510	4860
SPINETTI RODRIGUEZ ROBERTO	F.SANCHEZ 248	3235
SPINOZZI JOSE (PEPE)	R.MANGINI 483	2935
SPINOZZI MONTANI ENRIQUE	V.BALSAMO S/N	2105
STALICH ADOLFO	RUTA 5 KM 265	0660 4193
STALICH BOFIL HNOS.	DURAZNO	0660 4163
STERNO VARELA AURORA SYLVIA	L.GOMEZ 508	6107
SUAREZ ALMEIDA JOSE	B.BRUM 1084	3953
SUAREZ ALVAREZ IGNACIO	A.B.DE LOPEZ 662	4595
SUAREZ ARGUELLO FLIA.	A.SARAVIA 1351	3755
SUAREZ BLANCO ARCANGEL M.	BERRUTTI S/N	3346
SUAREZ CARLOS	S.C.ROSSI 535	4382
SUAREZ CURBELO NESTOR O.	VILLA MILITAR VIV.5B	6251
SUAREZ DA GRACA DORIS MARGOT	G.ETCHEVERRY 338	3293
SUAREZ DE LIMA LEONARDO (NANO)	BVAR.ARTIGAS 222	2144
SUAREZ DIEGO FRANCISCO	J.DOS SANTOS S/N	6429
SUAREZ DUPIN FLIA.	CENTENARIO	6422
SUAREZ ESCOBAL MARTHA BREMIS	PM.CHIESA S/N	5223
SUAREZ LEITES OTILIA	L.B.BERRES 911	4216
SUAREZ RAMIREZ JUVENAL IVO	A.SARAVIA 1138	3069
SUAREZ RIPOLI ADRIANA MARIA	A. B. DE LOPEZ 795	6968
SUAREZ SILVA LUIS ALBERTO	A. B. DE LOPEZ 270	6388
SUAREZ SUSANA	F. DORREGO 866	6490
SUAREZ VARGAS NESE	MONESTIER 884	3597
SUCS.DE AMBROSIO ASPESI	BVAR.ARTIGAS 296	2005
SUCS.DE NICOLAS DE ARMAS MARTA	A. B. DE LOPEZ 883	2194
SUEIRO VIDAL ALBERTO		0660 4926
SUM DELGADO EULOGIO FRANCISCO	G.RUIZ 685	4485
SUM DELGADO ROSIBEL	P.M.CHIESA 674	4647
SUPER PRISCI	18 DE JULIO 752	6016
SUPERMERCADO ECONOMICO 18	BERRUTTI 432	2918
SUPERMERCADO ECONOMICO 18	BERRUTTI 432	6604
SUPERMERCADO SAN CONO	F.SANCHEZ 920	2793
SUPERMERCADO SAN CONO	A.B.DE LOPEZ 772	4275
SUPERMERCADO SAN CONO 3 HNOS.	BVAR.ARTIGAS 350	3500
SUPERMERCADO SAN RAMON	18 DE JULIO 1054	3222
SUSAYE COLEBRAL MARIA ESTHER	ITUZAINGO S/N	5673
SYDOR RAMOS MARGARITA	Z.DE SAN MARTIN 646	6516

SUPERMERCADOS		
BARRACA IRAZOQUI	Bvar. Artigas y A. Correa	2508
DON VALERIO	B. Brum 818	6959
ECONOMICO 18	Dr. Berrutti 432	2918
ECONOMICO 18	Dr. Berrutti 432	6604
EL COLOSO	A.B.López 591	4118
LA ESCOBA	P.B. de Godoy 630 bis	3960
PROVISION MAGUI	Ituzaingó 331	3634
SAN CONO	F. Sánchez 920	2793
SAN CONO	A.B.de López y C. Vargas	4275
SAN CONO 3 HNOS.	Bvar. Artigas 350	3500
SAN RAMON	18 de Julio y A.B. de Lopez	3222
SUPER PRISCI	A. Puyol y 18 de Julio	6016
SUPER CENTER	18 de Julio y R. Mangini	
VERDUN 3	A. B. de Lopez 667	6990

AGENDA	S

A B C D E F G H I J K L M N Ñ O P Q R S T U V W Y Z

El Eden 6826 124
RESTORAN - PARRILLA TELEPIZZA

T

TACORONTE ROLLA ANA NORMA	V.BALSAMO 506	4505
TACORONTE ROLLA MARY	RIVERA F.1031	5332
TACORONTE ROSSO SUSANA	G.RUIZ 389	4539
TACORONTE SILVANA	PERALTA	0660 4027
TACUARATI HUGO FERNANDO	T.LARRAUD 532	3208
TACUARATI IRIS ELIZABETH	A. CORREA 366	5799
TACUARATI JAQUE	BARRIO NAUTICO VIV. 63	6639
TACUARATI JOSE MARIA	GRAL.VIERA S/N	5212
TACUARATI SANDRA JACKELINE	19 DE ABRIL 257	5180
TAFERNABERRY GAMBETA GUSTAVO	S. B. ANDRADA S/N	6697
TAFURA FERNANDEZ JUAN MARTIN	MONESTIER S/N AP 7	6981
TAFURA MARIA DEL CARMEN	18 DE JULIO 1110	4081
TAJAM EDGARDO	SARANDI 307	2940
TAJAM OLYNHTO Barraca FLORES	BERRUTTI 328	2237
TAJAM PALADINO FLIA	CNO.RINCON DEL BONETE	2330
TAJAM PALADINO KAROL	SARANDI 332	2295
TAJAM PALADINO OLYNHTO	BERRUTTI 326	2471
TAJAM PALADINO RUDY	F.SANCHEZ 1028	2921
TAJAM PALADINO SANDRA	BERRUTTI 332	3000
TAJAM PALADINO SANDRA	BERRUTTI 332	3016
TAJAM PALADINO SANDRA	P. B. DE GODOY 333	3246
TALABARTERIA PINTOS	A. B. DE LOPEZ 664	4763
TALLER CANUTO	PERALTA	0660 4011
TALLER ESPINOSA	18 DE JULIO Y G.ETCEVERRY	6664
TALLER MECANICO HARRY	F. SANCHEZ 1114	4339

Taller Luis E. Blanco
Luis E. Blanco
Taller de Bicicletas
Angela B. De López 563

Taller de Chapa Miguel Gómez
Taller de Chapa
Miguel Gómez
Caños de escape - Enganches - Defensas
Reparación de Maquinas Agricolas
A.B. De López 814 Tel.**5102** Cel. 099 860210

Taller Jorge Benitez
Jorge Benitez
Mecánica en Gral.
Trabajos en Campaña
L. Gomez y E. Grassi Cel. **099 831585**

TALLERES DE BICICLETAS

BLANCO DOUGLAS	B. Andrada 631	
BLANCO LUIS	**A. B. de López 563 (particular)**	**4174**
BLHER	Bvar. Artigas (particular)	2568
CASAVIEJA	A. Puyol 488	
CHELONI	L. B. Berres 1025 (Prov.)	3074
ECOBICI	P.B. De Godoy 269	099 362117
VIÑAS HUGO	A. Puyol 551	2983

TALLERES DE CALZADOS

CASA PIZZOLANTE (RAHI)	Sarandí 342	2065
EL GAUCHO	A. Saravia 874	4860
MENDIOLA	A. Correa 440 (Prov.)	2691
PINTOS	A. B. de López 664	4763
RAMIREZ	Gral. Laguna 968	099 864944

TALLERES DE CHAPA

AUTOCENTRO	18 de Julio y A. B. de López	6583
AUTOCENTRO	18 de Julio y A. B. de López	099 864670
GOMEZ MIGUEL	**A. B. de López 814**	**5102**
GOMEZ MIGUEL	**A. B. de López 814**	**099 860210**
MARTINEZ DARDO	G. Etcheverry 495	2437
OLIVERA JORGE A.	A. B. de López y F.Sanchez	099 864109
REPUESTOS 51	**L. Gómez y A. Correa**	**4773**
ROMANO ROSSIER	**L. Gómez 325**	**2380**
ROMANO ROSSIER	**J.R. de Balsamo 1280**	**4789**
SERICAR	S. Barreto 438	2483

TALLERES DE MOTOS

ACOSTA LUIS	P.B.de Godoy 223	2830
CAMILO MOTOS	**G. Etcheverry y F.Sanchez**	**3944**
CENTRAL REPUESTOS	A. Correa 403	6593
CHERRO(Rulo)	G.Ruiz 383	2452
EL PIPI	**P. B. de Godoy 156**	**3446**
EL PIPI	**P. B. de Godoy 156**	**099 895164**
JAVIER OYARZABAL	**A.B.de López 308**	**2737**
LOS TUERCAS	Bvar Artigas 198	5962
LOS TUERCAS	Bvar Artigas 198	094 424462

TALLERES DE PINTURA

GONZALEZ OSCAR (Chajá)	L. Gómez 215	3210
MARTINEZ DARDO	G. Etcheverry 495	2437
OJEDA ROBERT (Valderrama)	Pblo. Centenario	4546
REPUESTOS 51	L. Gómez y A. Correa	4773

VALDERRAMA
Pintura Automotríz
Repuestos de Motos y Autos
Plásticos y Fibras de Vidrio
Maquinaria Agrícola
Ciudad y Campaña
La Balsa y A. Saravia Pueblo Centenario Tel. **4546**

TALLERES MECANICOS

AGROMEC	L. B. Berres 711	2350
AUTOCENTRO	18 de Julio y A. B. de López	6583
AUTOCENTRO	18 de Julio y A. B. de López	099 864670
ALVAREZ RUBEN	T. Olaso y Ruta 5	3458
BENITEZ JORGE	L. Gomez y E. Grassi	099 831585
BOZATA	Bvar. Artigas 154	
CAMILO MOTOS	G. Etcheverry	3944
CHOLO Y RICHARD DIAZ	M.Yeregui 310	2358
CHOLO Y RICHARD DIAZ	M.Yeregui 310	099 864425
FRANSERV	E.Grassi 513 (Prov.)	099 831738
FRANSERV	E.Grassi 513 (Prov.)	6403
GARCIA JUAN JOSE	M. Oribe 406	2215
GARCIA JUAN JOSE	M. Oribe 406	099 864483
GARCIA LUIS	V. López 1278	3568
HARRY	F. Sanchez 1114	4339
LA PALANCA (MARTINEZ)	A. Sierra 372 (Prov.)	3881
LLANES MECANICA	A.B. De López y F. Sánchez	3595
PALADINO ROBERTO	G.Ruiz 473	2155
RODRIGUEZ GRASSI	Sarandi 322	2434
RODRIGUEZ GRASSI	Sarandi 322	099 864708
RODRIGUEZ WASHINGTON	18 de Julio 775	2279
ROMANO ROCELEUR	A. Correa 397	2092
ROMANO WINSTON	P. B. de Godoy 558	2780
TALLER ESPINOSA	18 de Julio 908	6664
LOS TUERCAS	BVAR.ARTIGAS 198	5962
LOS TUERCAS	BVAR.ARTIGAS 198	099 220988

Taller Espinosa

TALLER **ESPINOSA**
KELUY S.A.
REPUESTOS
18 DE JULIO 908 TEL. **6664**

Taller Mecánico en Gral.
Ruben Alvarez
T. Olaso y Ruta 5 Tel. **3458**

Taller L. García
Taller **Luis García**
Trabajos en Campaña
Valerio López 1278 Tel. **3568**

Taller 18 de Julio
TALLER - REPUESTOS - AUTOMOTORA
18 DE JULIO
Suc. De Roseleur Romano
Representante de **PEUGEOT**
Artemio Correa 397 Tel. **2092**

TAMAREO DIAZ MARIA INES	A.B.DE LOPEZ 953	4816
TAMAREO DIAZ MARIA LUISA	J. M. BLANES 1118	5694
TAMAREO FERNANDEZ NORMA Ma.	BERRUTTI S/N	4730
TAMAREO MARÍA ISABEL	E.BALSAMO 1132	6286
TAMAREO NORMA	VIV. AFE	4122
TAMBASCO MIGUEL	Z.DE SAN MARTIN S/N	2364
TAMBASCO MOYANO NELSON E.	G.DE ASENCIO 1068	2296
TAMBASCO NELIDA LEITES DE	L.GOMEZ 342	4446
TAMBASCO PASCUAL	RIVERA S/N	2209
TAMBASCO SANCHEZ MIGUEL ANGEL	M.ORIBE 343	4302
TAMBASCO SELVA MOREIRA DE	Z.DE SAN MARTIN 411	3372
TAPIA MARIA DEL CARMEN	RC 18 809	4551

TAPICERIAS

MACHADO ARIEL	V.Balsamo 816	3170
MACHADO RUBEN ARIEL	V.Balsamo 776	3832
ROSANO (Cacho)	W.F. Aldunate y L.B.Berres	

Tapicero Ariel Machado
Ruben Ariel Machado
Tapicero
V. Bálsamo 776 Tel. **3832**

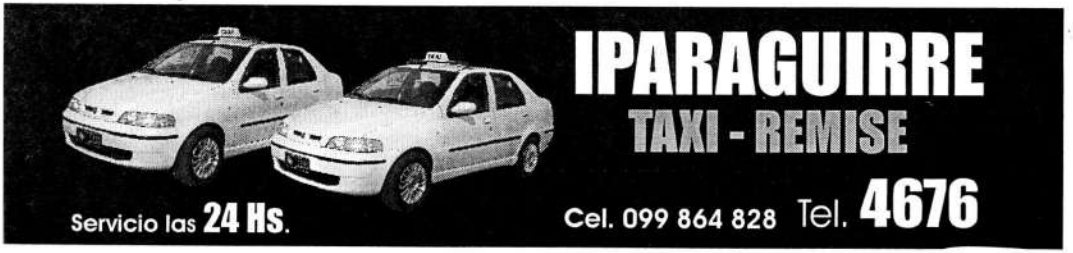

TAXIS

BRITOS JORGE	Centenario	3523
CARBAJAL	18 de Julio 1047	2221
DIAZ FREDDY	W.F.Aldunate 446	3042
DIAZ FREDDY	W.F.Aldunate 446	099 864782
DIAZ YOEL	W.F.Aldunate 363	099 864171
DI-CO	18 de Julio 710	2055
EULA ERNESTO	S.BARRETO 252	2644
IPARRAGUIRRE JOSE	18 de Julio 1142	4676
IPARRAGUIRRE JOSE	18 de Julio 1142	099 836543
MONTFALCON	A. Puyol 441	099 864957
OLIVA WALDEMAR	V. López 1362	4768
PEREIRA COTIN	Sarandí y L. Gómez	2314
ROMANO FRANCISCO	Centenario	2976
ROMANO FRANCISCO	Centenario	099 864495
SIGLO XXI	A. Saravia 565	3450

Taxi Carbajal
Taxi y Remise
De Julio C. Carbajal
18 de Julio y A.B.de López
2221
(Par.) 3277

TAXI ROMANO
PUEBLO CENTENARIO
3097

TAXI
SIGLO XXI
BASE DE SERVICIOS
3450
A. Saravia 565

IPARAGUIRRE
Servicio las 24 Hs.
TAXI - REMISE
Tel. 4676 Cel. 099 864 828

TAXI BRITOS
24 HORAS
3523 0660-4655
Pueblo Centenario

TECHERA FISCHER OSCAR	M.DE YEREGUI S/N	2231
TEIXEIRA CARDOZO JORGE RUBEN	RUTA 5 S/N KM 304	0660 4885
TEJEDA AMELIA	MONESTIER 1076	4356
TEJEIRO ANA SANTI DE	F.SANCHEZ 875	3283
TEJEIRO DE VAZ SOLANA	18 DE JULIO 854	2761
TEJEIRO GERMAN CELESTE AIDA	G.RUIZ 592	3311
TEJEIRO GERMAN SOLANA	18 DE JULIO 854	6075
TEJEIRO LUIS ALBERTO	B.BRUM 433	6470
TEJEIRO VALLEJO RAQUEL (TITI)	G.ETCHEVERRY 368	2804
TEJEIRO VICTOR HUGO	BERRUTI 306	6593
TEJERA DANTAZ GLADYS M.	A.SARAVIA 914	3242
TEJERA GERMAN PABLO	W.F.ALDUNATE 318	3341
TEJERA HUGO	18 DE JULIO 1037	2403
TEJERIA SANCHIZ GUSTAVO	W.FERREIRA 380	6579

TELEFONOS PUBLICOS

TEL. PUBLICO	MANGINI	3321
TEL.PUBLICO	MANGINI	3624
TEL.PUBLICO	L. BATLLE BERRES S/N	4024
TEL.PUBLICO	A. B. DE LOPEZ 435	4078
TEL. PUBLICO	PSJE INTERIOR S/N	4094
TEL.PUBLICO	SARANDI 303	4105
TEL. PUBLICO	L. GOMEZ 310	4112
TEL.PUBLICO	P. CHIESA 803	4119
TEL. PUBLICO	GRAL ARTIGAS	4363
TEL.PUBLICO	LUIS BATLLE BERRES 1123	4648
TEL.PUBLICO	Z.DE SAN MARTIN 535	2699
TEL.PUBLICO	E. BALSAMO	2298
TEL.PUBLICO	R. MANGINI 359	2388
TEL. PUBLICO	18 DE JULIO 1192	2398
TEL.PUBLICO	R. MANGINI	2597
TEL.PUBLICO	18 DE JULIO 701	2598
TEL. PUBLICO	ZORRILLA DE SAN MARTIN 405	2697
TEL. PUBLICO	LAVALLEJA S/N	4010
TEL.PUBLICO	MANGINI	4147
TEL.PUBLICO	PARADOR DON JUAN	3098
TEL. PUBLICO	BERRUTTI 248	2599
TEL.PUBLICO	V. BALSAMO 158	2798
TEL.PUBLICO	PARADOR MUNICIPAL	2349
TEL.PUBLICO	LICEO	2411
TEL. PUBLICO	A.B DE LOPEZ Y A.SARAVIA	2711
TEL.PUBLICO	CARCEL PT	3103
TEL.PUBLICO	BAR FREDERICO	2111
TEL. PUBLICO ARTILLERIA 3	ORIBE MANUEL 518	4115
TEL.PUBLICO ASOC JUBILADOS	RIVERA 957	4104
TEL.PUBLICO BATALLON	DR BERRUTI S/N	3125
TEL. PUBLICO Camping El Sauce	L. A. DE HERRERA S/N	3930
TEL.PUBLICO CARNICERIA	S. C. ROSSI 703	2098
TEL.PUBLICO Casa De La Cultura	F. DORREGO S/N	3206
TEL.PUBLICO CASA DEPORTES	F. DORREGO S/N	4117
TEL.PUBLICO CLUB 25	BVAR.ARTIGAS 598	4110
TEL.PUBLICO CLUB HURACAN	18 DE JULIO 870	6880
TEL.PUBLICO COMPLEJO	MONESTIER S/N	2611
TEL.PUBLICO Complejo Charrua	S. C. ROSSI S/N	2076
TEL.PUBLICO COMTA	BVAR ARTIGAS 357	2490
TEL.PUBLICO COMTA	BVAR ARTIGAS 357	2499
TEL.PUBLICO Coop de Viviendas	B. BRUM S/N	2799

Cont. En pág. Siguiente

El Eden 6826
RESTORAN - PARRILLA TELEPIZZA

TEL.PUBLICO ESTACION ANCAP	BVAR ARTIGAS JOSE 208	4107
TEL.PUBLICO ESTACION ESSO	BVAR ARTIGAS JOSE 296	4106
TEL.PUBLICO ESTACION ESSO	BVAR ARTIGAS JOSE 112	4108
TEL.PUBLICO ESTACION TEXACO	RUTA 5 S/N KM 255	4109
TEL.PUBLICO ESTADIO	BELTRAN WASHINGTON S/N	2511
TEL.PUBLICO Hogar de Ancianos		2723
TEL.PUBLICO HOSPITAL	GRASSI EMILIA 523	2698
TEL.PUBLICO HOTEL SAYONARA	SARANDI 302	2743
TEL. PUBLICO JUNTA LOCAL	SARANDI 400	2211
TEL.PUBLICO Parador Don Juan	25 DE AGOSTO 1101	3865
TEL.PUBLICO Parador El Sauce	DE HERRERA DR LUIS ALBER	2610
TEL.PUBLICO PLAZA DEPORTES	BRUM BALTASAR S/N	2011
TEL.PUBLICO POLICLINICA	CENTENARIO	3810
TEL.PUBLICO UTU	M. ORIBE 338	4691

TELEAUDIO Shop
la casa de la música y los regalos
Amplificaciones y Discoteca
Juguetería - Instrumentos musicales - Audio - Novedades
CD y Cassettes - Insumos de computación **Video Club**
18 de Julio 709 Telefax. 2465 - E-mail: marios@adinet.com.uy

TELEAUDIO SHOP	18 DE JULIO 709	2465
TELEMAS S.A.	BVAR.ARTIGAS 587	2659
TELEMAS SA	BVAR ARTIGAS 587	5127
TELESI CANAL 10	B.BRUM 753	5124

TELLO HERRERA ANDREA J.	PSJE INTERIOR S/N AP 61	5948
TELLO LOPEZ IRMA	BERRUTTI 222	2359
TELLO MARA	C.VARGAS 1561	6652
TEPERINO ERLINDA SILVA DE	18 DE JULIO 842	2958
TERSAGHI MORALES CESAR	M.DE YEREGUI 278	2738
TERZAGHI JULIO	M.DE YEREGUI 281	2591
TEXACO	RUTA 5 KM 252	2117
TEXEIRA CARDOZO JORGE TABARE	RIVERA 943	2384
TIEMPOST	A.SARAVIA 565	3450
TIENDA ABRAHAM	18 DE JULIO Y G.RUIZ	2845
TIENDA FAMILY	BVAR.ARTIGAS 577	5216
TIENDA LA COMERCIAL	A.B.DE LOPEZ Y A.SARAVIA	2071
TIENDA OLGA	18 DE JULIO 783	3302
TIENDA OPEN	W.FALDUNATE 386	3154

TIENDAS

ABRAHAM	**18 de Julio 851**	**2845**
BUTTER	18 de Julio 873	2585
EL BARATILLO	18 de Julio 738	5919
FABET	M. Oribe 420 (part.)	6188
FAMILI	Bvar.Artigas 577	5216
LA COMERCIAL	**A. B. de López 505**	**2071**
MIMOSOS	**18 de Julio 832**	**5939**
OLGA	18 de Julio 785	3302
OPEN	W. Ferreira 386 y 18 de Julio	3154

PERIPLO	18 de Julio 761	3326
TODO DEPORTES	18 de Julio 771 La Cueva Loc. 1	2917
TODO UTIL 1	**18 de Julio 723**	**3155**
TODO UTIL 2	**18 de Julio y P.B.de Godoy**	**3680**
VIRIMAR	18 de Julio 766/68	2537

TIMMRECK BUROW HORST WILLI	CNO.VECINAL	0660 4660
TITO ALVAREZ ARMANDO	B.BRUM 1074	4736
TITO BIDONDO FREDY ANTONIO		0660 4928
TITO FREDY	ACHAR	0660 4274
TITO IROA LAURA	BARRIO NAUTICO VIV.23	4211
TITO LAURA LETICIA	F.LAVANDEIRA 932	6182
TITO MIGUEL	B.BRUM 1066	2592
TITO PALACIOS WASHINGTON	PUYOL ADELAIDA S/N	5792
TITO RODRIGUEZ GLORIA ESTHER	BRUM DR BALTASAR S/N AP 45	5618
TITO RODRIGUEZ LUCIA CARINA	A.SARAVIA S/N	4627
TITO SANDRA GABRIELA	18 DE JULIO 1378	6946
TODO DEPORTES	18 DE JULIO 771 LOC.1	2917
TODO UTIL	18 DE JULIO 723	3155
TODO UTIL 2	18 DE JULIO Y P.B.DE GODOY	3680
TOLEDO RAMONA ERMINDA	A.CORREA 471	3490
TOÑOLE CHAVAT HECTOR EDUARDO	CENTENARIO	4883
TOÑOLE PEYRANO JOSE	MINAS DE CALLORDA	0660 4832
TOÑOLE PEYRANO LUIS ROBERTO	RUTA 5 KM 242	0660 4317
TOÑOLI PEIRANO GLADIS	BATLLE BERRES LUIS 969	5392

Mercería en general
Siempre con novedades
y recuerde, lo barato sale caro
tenemos la mejor relación
calidad-precio

ABRAHAM

La casa que vende la mejor calidad al menor precio

18 de Julio y H. Gutiérrez Ruiz Tel. **2845**

CRAMPET

TRANSPORTES
NACIONALES e INTERNACIONALES

L.B. BERRES 738 0664 - **2759 - 3303**
099- 632602 PASO DE LOS TOROS

El Eden 6826
RESTORAN - PARRILLA TELEPIZZA

TORALES FALERO GISELLA	MONESTIER 847	4582
TORENA CESAR ALBIN ANGEL	DORREGO FRANCISCO 729	5728
TORENA DE NUñEZ LIDIA	G.RUIZ 237	2360
TORENA GONZALEZ FLIA	M.DE YEREGUI 312	3844
TORENA MARIELA GONZALEZ DE	CENTENARIO	3932
TORENA SILVERA ERMELINDA	A.B.DE LOPEZ S/N	6324
TORENA TOMAS ABEL	CENTENARIO	2181
TORNERIA BALBIS	W.FALDUNATE 519	2963
TORRES LUZ MARINA	RC 28 S/N	4481
TORRES MARIA TERESA PEREIRA DE	W.FALDUNATE S/N	3124
TORRES MEDINA GRACIELA E.	BARRIO BELLA VISTA CALLE 4	3857
TORRES RAMON	ACHAR	0660 4240
TORRES SILVERA GLADYS B.	V.BALSAMO 204	3387
TORENA TOMAS ABEL	CENTENARIO	2181
TORNERIA BALBIS	W.FALDUNATE 519	2963
TORRES LUZ MARINA	RC 28 S/N	4481
TORRES MARIA TERESA PEREIRA DE	W.FALDUNATE S/N	3124
TORRES MEDINA GRACIELA E.	BARRIO BELLA VISTA CALLE 4	3857
TORRES RAMON	ACHAR	0660 4240
TORRES SILVERA GLADYS B.	V.BALSAMO 204	3387

TORNERIAS Y RECTIFICADOS

BALBIS	**W. Ferreira 519**	**2963**
CAMELO ALBERTO	A. B. de López 375	2876
GONZALEZ WALBERTO	A. B. de López 845	2160
PAZ DANIEL	**Bvar. Artigas 154**	**099 864275**

TOSTADO MARIO		099 238391
TOURIÑO CAWEN DALILA	L.GOMEZ 493	6382
TOYOTA OSORIO FRANCISCO	RUTA 5	0660 4819
TRAMBAUER ALBERTO	FRANCIA	0660 4046
TRAMBAUER ERNESTO (TITO)	SARANDI 403 AP 6	3782
TRAMBAUER ERNESTO (TITO)	FRANCIA	0660 4045
TRENTINI CARRICA MARY	BVAR.ARTIGAS 286	2080
TRIGO DALIES RUBEN DANIEL	BERRUTTI 482	5218
TRINIDAD MARIA GIMENEZ DE	B.BRUM 610	3410
TRINIDAD MARTIN	B.BRUM 610	3410
TRINOLUZ S.A.	18 DE JULIO 861	5081
TU JEANERIA	18 DE JULIO 850	6577
TUBULE OLMOS ADAN	BARRIO NAUTICO VIV.14	4237
TUCAN	G.RUIZ 436	2422
TURIL	SARANDI 301	2535

TRANSPORTE DE CARGAS

ALBORNOZ	R. Mangini 477	3702
ALBORNOZ	R. Mangini 477	099 888116
ALMEIDA (Varón)	**A. B. de López 435**	**2289**
AMARO CARLOS	**S. C. Rossi 948**	**2121**

Fernando Bascou
Transporte de Cargas
Tel. **2012**
M. Oribe 212- **099 864584**

Transportes GS - Nasazzi 900
Nasazzi 900
Cargas en Gral. - Carga seca - Viajes a campaña
V. López 921 Tel.**6579** Cel. 099 773801

Transportes Almeida
TRANSPORTES ALMEIDA
De José (Barón) Almeida
Transportes
Postes
Piques
Tablas
Venta de Leña
Angela B. De López 435 Tel.**2289**

AMARO CARLOS	**S. C. Rossi 948**	**099 860191**
ARBIZA ALFREDO	G.Etcheverry 351	3600
ARBIZA ALFREDO	G.Etcheverry 351	099 864918
ARBIZA GASTON	J.C. Gravert N° 5	3114
ARBIZA GASTON	J.C. Gravert N° 5	2234
ARBIZA HORACIO	**J.C. Gravert N° 5**	**5091**
BACCINO RAMON	18 de Julio 1085	2230
BACCINO RAMON	18 de Julio 1085	099 864411
BASCOU FERNANDO	**M. Oribe 212**	**2012**
CRAMPET	**L. B. Berres 738**	**2759**
CRAMPET	**L. B. Berres 738**	**3303**
EL TIBURON	G. Etcheverry 359	2730
EXPRESO RUTA 5	R. Mangini 449	2455
HORNE ALEJANDRO		099 830240
ITAPI	**F. Sanchez 1006**	**099 864677**
PANTIN FERNANDO	Z. De San Martin 497	2189
PANTIN FERNANDO	Z. De San Martin 497	099 864720
PEREDA LEANDRO	F. Sanchez 937	3649
PEREDA LEANDRO	F. Sanchez 937	099 864313
SUCS. DE CLAUDIO PANTIN	L. B. Berres 805	2734
TIEMPOST	**T. Olaso y A. Saravia**	**3450**
TRANSPORTES GS (NASAZZI 900)	**V. Lopez 921**	**099 773801**
TRANSPORTES GS (NASAZZI 900)	**V. Lopez 921**	**6579**

DPAZ
DE DANIEL PAZ

TORNERIA - MECANICA
RETIFICADO DE CILINDROS DE MOTORES
CEL. **099 864 275**
Bvar. Artigas 154 Paso de los Toros

Cont. En pág. Siguiente

TORNERIA BALBIS

TORNILLERIA

MANGUERAS HIDRAULICAS

W. FERREIRA 519 2963

TRANSPORTE DE ENCOMIENDAS

CORREO	Sarandí 367	2103
EL TIBURON	G. Etcheverry 359	2730
EXPRESO RUTA 5	R. Mangini 449	2455
ITAPI	F. Sanchez 1006	099 864677
TIEMPOST	**T. Olaso y A. Saravia**	**3450**
TRANSPORTES GS (NASAZZI 900)	**V. Lopez 921**	**099 773801**
TRANSPORTES GS (NASAZZI 900)	**V. Lopez 921**	**6579**

TRANSPORTE DE ESCOLARES

EL RAMI	A.B. De Lopez s/n	5054
LUIS Y SILVIA	**G. Etcheverry c/ V López**	**6492**
LUIS Y SILVIA	**G. Etcheverry c/ V López**	**099 885247**

TRANSPORTE DE PASAJEROS

ALONSO	Sarandí 391	4997
C.U.T./ E.T.A. (Mercedes - Rivera)	Sarandí 391	4997
C.U.T./ E.T.A. (Montevideo - Artigas)	Sarandí 302	2535
CIUDAD DE GUALEGUAY	18 de Julio 729	3860
CTTM	**18 de Julio 729**	**3860**
NOSSAR	Bvor. Artigas 587	2645
NUÑEZ	Sarandí 303	2065
PLANET TRAVEL	E. Grassi 360	2436
PLANET TRAVEL	E. Grassi 360	3250
ROCAS	**Sarandí 391**	**4997**
TEXSA	18 de Julio esq. R.Mangini	2053
TURIL	**Sarandí 302**	**2535**
TUCAN	**G. Ruiz 436**	**2422**
TUCAN	**G. Ruiz 436**	**099 864184**

TRANSPORTE Y TURISMO

DONADIO AITER	E.Grassi 360	2436
EL RAMI	A.B. De Lopez s/n	5054
LUIS Y SILVIA	**R 13 Block H Ap 004**	**6492**
LUIS Y SILVIA	**R 13 Block H Ap 004**	**099 885247**
TUCAN	**G. Ruiz 436**	**2422**
TUCAN	**G. Ruiz 436**	**099 864184**

AGENDA T

trazos @y Exhibition of uruguayan artists

Arte Uruguayo en el mundo

www.trazosuy.com

TIEMPOST

SIGLO XXI BASE DE SERVICIOS

3450 A. Saravia 565

TELESI CANAL 10

TELEVISORA SANTA ISABEL

Avda. Baltasar Brum 753

Tel. (0664) 3408

El Eden 6826 RESTORAN - PARRILLA TELEPIZZA

U

UNDERWAT ZOLLINGER EMILIA	CENTENARIO	3986
UNIDAD CORONARIA MOVIL	J.MAZZINI 2957	02 4800000
URBELTZ LORELEY	A.SIERRA 527	5012
URCELAY ALLA MOREIRA DE	A.PUYOL 799	3058
URCELAY GONZALEZ ALBA GLORIA	ACHAR	0660 4073
URCELAY GONZALEZ ALBA GLORIA	CMNO VECINAL S/N	0660 4756
URCELAY HNOS. S.R.L.	W.F.ALDUNATE 386	3154
URCELAY JORGE	BVAR.ARTIGAS 415	6394
URCELAY MOREIRA JORGE	A.PUYOL 466	2529
URCELAY MOREIRA JORGE A.	A.PUYOL S/N	3408
URCELAY MOREIRA JORGE A.	A.PUYOL 573	5124
URIA CONSTANTINO	CNO.CARDOZO	0660 4159
URIA JAVIER	ACHAR	0660 4217
URIARTE ACOSTA Mª DEL CARMEN	S. BARRETO 336	5740
URIOSTE OMAR M.	PERALTA	0660 4024
UTE ACHAR	ACHAR	0660 4243
UTE ADMINISTRACION	Z.DE SAN MARTIN 405	2036
UTE ADMINISTRACION	Z.DE SAN MARTIN 403	2297
UTE ADMINISTRACION	Z.DE SAN MARTIN 405	2368
UTE ADMINISTRACION	Z.DE SAN MARTIN 405	2760
UTE BAYGORRIA	BAYGORRIA	2185
UTE BAYGORRIA	BAYGORRIA	2800
UTE RECLAMOS		0800 8111
UTE REDUCTORA	PASO DE LOS TOROS	2519
UTE REPRESA BONETE	RINCON DEL BONETE	2087
UTE REPRESA BONETE	RINCON DEL BONETE	2198
UTE REPRESA BONETE	RINCON DEL BONETE	3193
UTE SALSIPUEDES	SALSIPUEDES	0660 4807
UTE UNIDAD FORESTAL	RINCON DEL BONETE	0660 4342
UTU	M.ORIBE 338	2313

AGENDA	U

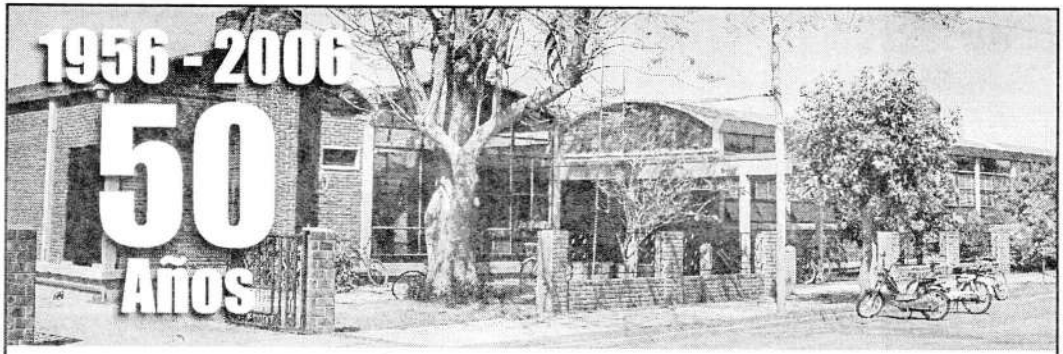

ESCUELA TÉCNICA • U.T.U. • PASO DE LOS TOROS

Con una visión integradora de alumnos, docentes, funcionarios y la comunidad en la búsqueda de nuestra identidad generadora de capacidades productivas; el objetivo es caminar juntos en pos de una Escuela Técnica que sea referente en el medio.

Donde la calidad de una educación permanente, permita egresados idóneos, vinculándose con la comunidad que la siente propia, lograremos acercarnos a la meta.

V

VALDEZ ALVAREZ DINA YANET	COMPLEJO P.TOROS VIV.A33	6317
VALDEZ CURBELO MARCELA L	G. ETCHEVERRY 381	6943
VALDEZ CURBELO SONIA YANET		6956
VALDEZ DUTRA JACINTO OBDULIO	BERRUTI DR S/N AP 17	5569
VALDEZ LUIS ALBERTO	A.PUYOL S/N	4812
VALDEZ LUIS ANGEL	GRAL.VIERA 666	4762
VALDEZ MARTIN	BELTRAN W.	5992
VALDEZ MENDEZ ALBERICO S.	OLASO DR TORIBIO 519	5722
VALDEZ MENDEZ ANGELA ADELIA	WASHINTON BELTRAN 233	4186
VALDEZ MENDEZ AVELINO	A.PUYOL 490	3716
VALDEZ MENDEZ CARLOS ARTIGAS	T.OLASO 519	3404
VALDEZ MENDEZ OSMAR	BVAR ARTIGAS GRAL JOSE GERVAS 358	5512
VALDEZ MONTOYA CARLOS	LAVALLEJA 971	6312
VALDEZ MONTOYA JULIO CESAR	18 DE JULIO S/N AP A33	5608
VALDEZ OJEDA WALTER	PERALTA	0660 4032
VALDEZ OLIVERA JOSE CARLOS	ITUZAINGO 184	6963
VALDEZ Y CIA ESCRITORIO	BVAR. ARTIGAS 406	5374
VALENZUELA ESPINDOLA ANA F.	J.NASAZZI S/N	4753
VALENZUELA GARCIA LUIS		5431
VALENZUELA MARTINEZ CARMEN	OFICIAL 1 476	3156
VALIENTE ESPAGNOLO Ma AHYDDE DE	P.M.CHIESA 827	4538
VALIENTE LUCIA ESPAGNOLO DE	CENTENARIO	2308
VALIENTE ROMANO OSCAR DANIEL	L.GOMEZ 510	4757
VALLEJO AMARO GLADYS MABEL	Z.MICHELINI 796	3296
VALLEJO AMARO JULIO CESAR	S.C.ROSSI 714	5211
VALLEJO AMARO MIGUEL ANGEL	S.C.ROSSI 492	3013
VALLEJO JOSE	Z.DE SAN MARTIN 580	2720
VALLEJO SAMBUCETTI JOSE MA	18 DE JULIO 809	3067
VALLEJO SILVA PABLO JAVIER	Z.MICHELINI S/N	6313
VAN LOMMEL BENITO	CNO.RINCON DEL BONETE	0660 4275
VAN LOMMEL DOMINGO	PB.DE GODOY 329	2002
VAN LOMMEL LUIS	CNO.RINCON DEL BONETE	0660 4126
VAN LOMMEL MARTA DELFINA	MONESTIER 939	5201
VAN LOMMEL RAMON		0660 4042
VARELA JUAN	RC 28 975	6541
VARELA VIDAL MARIA ALICIA	B.BRUM 822	6325
VARGAS BAEZ CRISTINA	M.ORIBE 212	2573
VARGAS BAEZ FLIA.	R 13 BLOCK C S/N	4510
VARGAS Mª DE IBARRA	V. BALSAMO 865	4381
VARGAS MARIA TERESA	19 DE ABRIL 368	4887
VARGAS MARTINEZ ISIDRA	GRAL.LAGUNA 1331	6365
VARGAS NELSON	PB.DE GODOY S/N	3713
VARGAS RAMOS ELBA	FERREIRA ALDUNATE WILSON 488	3486
VARGAS ROSA IRIS	V.LOPEZ 929	4294
VASCONCELLO ROBERTO	G.RUIZ 365	4713
VAZ ALBA	G. ETCHEVERRY 424	099 830562
VAZ CLAUDIA	GRAL.LAGUNA 965	6591
VAZ DE TIERNO MARIA MERCEDES	Z.DE SAN MARTIN 478	2236
VAZ FEDERICO	GRAL.LAGUNA 965	6591
VAZ FERNANDEZ AURORA	T.OLASO 481	2805
VAZ FERNANDEZ MERCEDES ELENA	L.GOMEZ 373	2654
VAZ JOSE LUIS	A.CORREA 448	2534

Cont. En pág. Siguiente

A B C D E F G H I J K L M N Ñ O P Q R S T U V W Y Z

El Eden 6826 137
RESTORAN - PARRILLA TELEPIZZA

VAZ MARIA ELBA	R.MANGINI 459	2443
VAZ MIRIAM	L.GOMEZ 414	4155
VAZ OLIVEIRA MARIA ISABEL	G.RUIZ 414	4160
VAZ PUENTE DE ESPONDA YOLANDA	BVAR.ARTIGAS 372	2532
VAZ PUENTE TABARE	RUTA 43 KM 290	0660 4199
VAZ RODRIGUEZ DIEGO MARCELO	BVAR. ARTIGAS 598	6707
VAZQUEZ ADEMAR	G.ETCHEVERRY 372	2786
VAZQUEZ ALVEZ CARLOTA EVA	ITUZAINGO 341	5725
VAZQUEZ ANIBAL	BERRUTTI 422	2063
VAZQUEZ ANIBAL	BERRUTTI 422	4871
VAZQUEZ BEDOYA JOSE LUIS	GRAUERT JULIO CESAR S/N AP 10	5465
VAZQUEZ BEDOYA MARIANELA	ITUZAINGO 233	5826
VAZQUEZ BENIGNO	BVAR.ARTIGAS 337	2207
VAZQUEZ CARLOS	F.SANCHEZ Y J.P.VARELA	3190
VAZQUEZ DAVILA ALBERTO	CMNO VECINAL S/N	0660 4226
VAZQUEZ DE LOS REYES FLIA.	CENTENARIO	4260
VAZQUEZ ELBIO	F.DORREGO 873	4161
VAZQUEZ JUAN ANIBAL	G.ETCHEVERRY 315	2026
VAZQUEZ LAURA GIOVANNA	LAGUNA GRAL JULIAN 1031	5598
VAZQUEZ LIMA MARIA TERESA	G.RUIZ 326	2904
VAZQUEZ M.DEL ROSARIO BERASAIN DE	G.ETCHEVERRY 574	2541
VAZQUEZ MARISA	G.ETCHEVERRY 460 A303	6420
VAZQUEZ MIRTA DE ZOLLINGER	RIVERA 868	3441
VAZQUEZ MOREIRA MARIA DELIA	RUTA 43	0660 4840
VAZQUEZ OLVEIRA LELIBERT C.	L.GOMEZ S/N	4864
VAZQUEZ PEREIRA PATRICIA VANESA	18 DE JULIO 1186	5768
VAZQUEZ REBOLLO VACILICIO	18 DE JULIO 770	2594
VAZQUEZ WALTER TRINIDAD	ACHAR	0660 4616
VEGA CASTILLO ANTONIA	FERREIRA WILSON 574	6704
VEGA LUIS SANDALIO	S.C.ROSSI 531	4035
VEGA ORTIZ GLADYS ISABEL	ROSSI DR SANTIN CARLOS 784	5622
VEGA SAMBRAN DE LAGUNA	L.GOMEZ S/N	2939
VEGAS MEDEIROS EDUARDO	CNO.TALA	0660 4158
VEYRETEL		2669
VEYRETEL		3634
VELASCO ARAMIS	L.B.BERRES 863	2282
VELASCO MEDINA VIRISIMA MARIA	BVAR.ARTIGAS 314	4845
VELAZCO BARRANQUE JORGE LUIS	LAGUNA GRAL JULIAN 959	5380
VELAZCO DOMINGUEZ SONIA C.	PB.DE GODOY 413	4854
VELAZCO JORGE	GRAL.LAGUNA 959	4244
VELAZCO NIELY SORAIDA	GRAL.LAGUNA S/N	3687
VELAZCO OYARZABAL MARIO	ACHAR	0660 4231
VELAZCO SUSANO ELBIO	P.B.DE GODOY 103	6288
VELAZQUEZ ACUÑA ALVARO (TOSCA)	FERREIRA WILSON S/N AP 6B	6029
VELAZQUEZ M.OFELIA SILVEIRA DE	A.SARAVIA 872	2288
VELAZQUEZ NOGUERA RUBEN B.	T.OLASO 565	3369
VELAZQUEZ PAZ DIANA MARY	A.SIERRA 424	4825
VELAZQUEZ PINTOS WILFREDO	MONESTIER 864	2670
VELAZQUEZ RODRIGUEZ CARLOS	BERRUTTI 442	4429
VELAZQUEZ RODRIGUEZ FELICIANO E.	LAGUNA GRAL 973	5767
VELAZQUEZ YOLANDA	M.ORIBE 291	2393
VERA DELIA GARCIA RODRIGUEZ	RUTA 5	0660 4173
VERA GIORELLO JULIA LEONOR	MONESTIER DR JULIO 872	5748
VERA MARTINEZ FERIBERTO	W.F.ALDUNATE 682	3478
VERA RITA ATAGUALPA	F.DORREGO Y RUTA 5	6493
VERA RITA FILOMENA	ITUZAINGO 463	5138
VERA ROQUE RAMON	GRAL.VIERA S/N	2210
VERA SEBASTIAN	SAN JAVIER	4254
VERA TECHEIRA BLANCA ANALIA	ITUZAINGO 579	5079
VERA WILFREDO	RUTA 43	0660 4221
VERDAGUER ALONSO OLGA	PUNTAS DE FURTADO	0660 4288
VERDAGUER JAIME	RUTA 43 KM 34	0660 4080
VERDUM 3	B.DE LOPEZ ANGELA 667	6990

VETERINARIAS INSUMOS

AGROPECUARIA MONZON	Peralta	0660 4025
AGROVENTAS	Bvar. Artigas 437/41(FAX)	3087
AGROVENTAS	Bvar. Artigas 437/41	2470
DUHALDE ALVARO	Bvar Artigas 360	4964
EL TREBOL	18 de Julio 704	2361
FUELLIS	18 de Julio 918	2502
PET SHOP BETA	Sarandí 335	5061
PRODAGRO + ANSINA	L. Gómez 514	2173
PRODAGRO + ANSINA	L. Gómez 514	3223
PUNTO AGRO	Bvar. Artigas y A. Sierra	5374
SANFER	Bvar. Artigas	2464

Veterinario J. Ernesto Olivera

Dr. José Ernesto Olivera Medico Veterinario

R. Mangini 427 Tel. **4348** Cel. **099 864087**

Veterinario José A. Baptista

José A. Baptista

Médico Veterinario

Tel. **2336** Cel. **099 864058**

Bvar. Artigas 304

Veterinario Javier Acosta

Javier Acosta

Medico Veterinario

Rómulo Mangini 421 Cel. **099 365936**

Veterinaria Marisel Inzúa

Dra. Marisel Inzúa

VETERINARIA

MEDICINA Y TECNOLOGIA - VETERINARIA - ATENCION GENERAL
EST. RURALES - PEQUEÑOS ANIMALES - LABORATORIO

Luis B. Berres 818 Tel. Part. **3846**

VIDRIERIA DELPINO
De Hugo Delpino

Aberturas en Aluminio
Mamparas de Baño
Colocación de Vidrios en Ciudad y Campaña

Zorrilla de San Martín 658 (pasando el Pasaje de Ruta 5) Cel. **099 864 286**

MOVIE HOUSE

VIDEO DVD Club
PLAYSTATION 1 y 2
CYBER CAFE
El Cine en tu Casa

- Llevate el Plystation a tu casa
- Socio espectacular(llevate 10 películasa un 50 % de desc.)

2 LOCALES
18 de Julio y A. Puyol
18 de Julio 841 Cel. **099 236123**

Vidriería Aries

VIDRIERIA ARIES
CARPINTERIA EN ALUMINIO

- Aberturas en Gral.
- Mamparas de Baño
- Frentes comerciales
- venta y colocación de vidrios

G.Ruiz 650 Cel.099 167687 Tel. 5493

VETERINARIOS

ACOSTA JAVIER	**R. Mangini 421**	**099 365936**
ARBIZA ALFREDO	**G. Echeverry 351**	**3600**
ARBIZA HUGO	**L. Gómez 514**	**2173**
ARBIZA HUGO	**Bvar. Artigas 348**	**099 864138**
BAPTISTA JOSE	**Bvar. Artigas 304**	**2336**
BAPTISTA JOSE	**Bvar. Artigas 304**	**099 864058**
BENGOECHEA RAUL	M. Oribe 228	2255
BENGOECHEA RAUL	M. Oribe 228	099 864450
CALONE ESTEBAN	A. Correa 436	3836
CASADEI CARLOS	F. Sánchez 1028	099 864447
CASADEI CARLOS	F. Sánchez 1028	2921
DUHALDE ALVARO	Bvar. Artigas 360	4964
DUHALDE ALVARO	Bvar. Artigas 360	099 864815
FUELLIS CARLOS	R 13 Block D Ap. 004	3274
FUELLIS CARLOS	R 13 Block D Ap. 004	099 864230
FUMERO DANIEL	L. Gomez 514	2173
FUMERO DANIEL	B.Brum 777	6774
FUMERO DANIEL	B.Brum 777	099 864700
GAMBETTA DANIEL	**L. Gómez 514**	**2173**
GAMBETTA DANIEL	**L. Gómez 514**	**099 864188**
INZUA MARISEL	**Dr. Monestier 411**	**2778**
INZUA MARISEL	**L.B. Berres 818**	**3846**
LARROSA FEDERICO	Cardozo Chico	099 267807
LARROSA FEDERICO	Cardozo Chico	0660 4002
NEVES JUAN CARLOS		099 299632
OLIVERA ERNESTO	**M.Oribe 269**	**4348**
VIDAL AIRES MARIA BLANCA	ITUZAINGO 639	5818
VIDAL ALVEZ RAMON	RUTA 43	0660 4618
VIDAL ALVEZ RENE	ACHAR	0660 4257
VIDAL FUELLIS NIBIA MARGARITA	ITUZAINGO 284	6217
VIDAL MEDINA LUIS ALBERTO	V.LOPEZ 1225	6177
VIDAL MOREIRA MARIA DEL CARMEN	MONESTIER DR JULIO S/N AP 5	6592
VIDAL RODRIGUEZ JULIO CESAR	A.B.DE LOPEZ 709	3010
VIDELA LIBER	W.F.ALDUNATE 659	2696
VIDELA LOPEZ ADRIANA	GRAL LAGUNA 1169	6631
VIDELA LOPEZ MARISOL	ROSSI DR SANTIN CARLOS 766	5877
VIDELA WALTER MARIO	R.MANGINI Y V.LOPEZ	6208
VIDEO CLUB ACUARIO	GRAL.LAGUNA 1049	3665

VIDEO CLUBES

ACUARIO	Gral. Laguna 1049	3665
MOVIE HOUSE VIDEO	**18 de Julio 841**	**3296**
TELEAUDIO SHOP	**18 de Julio 709**	**2465**
TELEAUDIO SHOP	**18 de Julio 709**	**099 864141**

VIDRIERIAS

ARIES	**G.Ruiz 650**	**5493**
ARIES	**G.Ruiz 650**	**C99 167687**
DEL PINO	**Z de San Martín y Z. Michelini**	**099 864286**
PEPE	P.B.Godoy y 18 de Julio	

VIEIRA CLAVIJO ALVARO M.	CALLEJON 5 VIV 12	3854
VIEIRA LONG GABI DONALDO	17 METROS 835	5255
VIERA ACOSTA FLIA.	VILLA MILITAR S/N	3732
VIERA ANDREA FABIANA	BATLLE BERRES 805 AP 1	6487
VIERA ATANASILDO	P.M.CHIESA 850	4670
VIERA BACINO MONICA PATRICIA	18 DE JULIO S/N AP A28	4132
VIERA BACINO MONICA PATRICIA	VIV.DEL SIAP AP A28	4132
VIERA CAMELO RAMON ANGEL	B.BRUM S/N	4980
VIERA CHACON SANDRA BEATRIZ	L.GOMEZ 119	5037
VIERA CLAVIJO JUAN	RUTA 43	0660 4803

Cont. En pág. Siguiente

El Eden 6826
RESTORAN - PARRILLA TELEPIZZA

VIERA CLAVIJO MARIA LUISA	CENTENARIO	5121
VIERA CORREA LUISA ESMERALDA	ROSSI SANTIN C.1177	6598
VIERA DE LAS MUÑECAS LORENA	CENTENARIO	4408
VIERA DERISE	VILLA MILITAR VIV.3	6537
VIERA DERISSI OMAR	18 DE JULIO 702	2662
VIERA DUARTE EUGENIO	CNO.VECINAL	0660 4813
VIERA DURANTE FLIA.	P.M.CHIESA S/N	5191
VIERA FAGUNDEZ ALBA	ITUZAINGO 333	2669
VIERA GLORIA RAQUEL	BATLLE BERRES L.S/N AP 21	6891
VIERA GRACIELA	Z.MICHELINI 1086	4258
VIERA LOPEZ ANTONIA EDDA	PERALTA	0660 4011
VIERA LOPEZ CERILO ISABELINO	LOPEZ DR VALERIO 779	5264
VIERA MARIA ENILDA	18 DE JULIO VIV.7	6594
VIERA MARTINEZ DIRLEY	A.B.DE LOPEZ S/N	2997
VIERA NICOLINI NILSON	RUTA 20	0660 4195
VIERA PEDRO	PERALTA	0660 4330
VIERA PEREZ MARIA JOSE	BVAR.ARTIGAS 122	2901
VIERA SERGIO	BVAR.ARTIGAS 122	4267
VIERA SILVA KAREN VALERIA	11 METROS S/N AP 16	5474
VIGNOLI MARIA M. ORONOZ DE	W.FALDUNATE 474	2908
VIGNOLO LIA	J.P.VARELA 376	2405
VIGÑOLY LUIS	A.SARAVIA 715	4346
VIGO CAMEJO ORAICA	CENTENARIO	6426
VIGO ENELIA DE LEON DE	BERRUTTI 208	2853
VIGO FIGUEIRA FELICIA	L.B.BERRES 1123	4804
VIGO FIGUEIRA MARIA ESTHER	BALSAMO VENANCIO 847	6894
VIGO FIGUERA MANUEL ROMAN	VARGAS CELESTINO 987	6909
VILA ALBERTO	G.RUIZ 420	2813
VILANOVA AMANN DARDO	18 DE JULIO 1267	4465
VILLAGRAN OLVEIRA ALIDA	A.SIERRA 454	3651
VILLAGRAN OTONDO HERMINIA	V.BALSAMO 289	3430
VILLALBA ACOSTA MIRIAM G.	Z.DE SAN MARTIN 670	3272
VILLALBA GOMEZ JORGE	A.CORREA 405	2775
VILLALBA JULIAN RAMON	S.B.ANDRADA 646	3004
VILLALBA MYRIAM	F.DORREGO S/N	2628
VILLALBA MYRIAM	MANGINI ROMULO 389	5982
VILLALBA OTORMIN JULIO	L.GOMEZ 199	3142
VILLALBA PATRICIA	L.GOMEZ 410	3954
VILLALBA SILVANA	ITUZAINGO 345	6617
VILLAR PONCET IRMA	V.BALSAMO 331	2095
VILLAR PONCET IRMA AZUCENA	GRAL ARTIGAS 598	2955
VILLAVERDE GONZALEZ DARDO	BARRIO NAUTICO VIV.6	3910
VINCENT VERTIZ ANDRES	CHARATA	0660 4137
VIÑAS ACOSTA HUGO CESAR	P.B.DE GODOY 107	4882
VIÑAS ALDO	COMP PT VIV. B13	094 592399
VIÑAS FIGUEIRA ALDO JESUS	A.SARAVIA 1470	4394
VIÑOLI ALCIDEZ	L.B.BERRES 729	2277
VIÑOLI SANSON CLARA	L.B.BERRES 703	3673
VIQUE ACEVEDO MILTON	DR. VALERIO LOPEZ 999	5327
VIQUE MERNIES IRMA RITA	R.MANGINI 633	6326
VIQUE TORENA JUDITH RAQUEL		5292
VIQUE TORENA LELIA	L.B.BERRES 556	4612
VIRAQUE NILDA SOSA DE	G.ETCHEVERRY 359	2730
VIRIMAR	18 DE JULIO 766/68	2537
VISGÑAUD BENITEZ ALEX	A.SIERRA 341	3725
VITEIRA LUZARDO ADRIANA	VIV.ARTILLERIA 34	4443
VITELLO EDGAR	VIV.AFE 34	4410
VIVERO CLOROFILA	EL SAUCE	2330

VIVEROS

CLOROFILA	Cno. Rincón del Bonete	2330
CLOROFILA	Cno. Rincón del Bonete	099 864050
VALIENTE	Centenario	2054
VIVERO MUNICIPAL	Cno. De los Balsamo	

W

WAGNER PERALTA WALTER HERNAN	MANGINI ROMULO S/N	5794
WUNSCH DE RODRIGUEZ MARIA	VILLA MILITAR VIV.2A	4301

Y

YARCA BOUZON MONICA BEATRIZ	BVAR.ARTIGAS 172	2334
YARCA BOUZON NORMA IVONNE	R 13	5105
YARTO GONZALEZ FELIPE	CNO.VECINAL	0660 4844
YASUIRE CHIAPPARA ROSARIO	A.B.DE LOPEZ 488 BIS	6395
YURI LOPEZ RICARDO DANIEL	ARTEMIO CORREA 307	4609
YURI LOPEZ RICARDO DANIEL	GRAL LAGUNA 764	4651

YOGA

FERNANDEZ Ma DEL CARMEN (Mary)	Bvar. Artigas 428	3181

YUYERIAS

MADRE SELVA	18 de Julio 950	2090
PACHAMAMA	18 de Julio 907 bis	

Yoga Mary Fernández

YOGA Profesora: Mary Fernández

en

FORMA'S

Bvar Artigas 428 Tel. **3181**

AGENDA	V W Y

Z

ZABALA PORCAL JUAN PABLO	L.B.BERRES 981	3254
ZALAZAR FERREIRA SILVIA E.	BERRUTTI 494	6417
ZALAZAR MIGUEL ANGEL	BERMUDEZ DE GODOY ANGELA 435	5975
ZAPATA SILVERA CARLOS	G.RUIZ 535	4846
ZAPATER PESANHA SEVERINO	CALLE 11 METROS 825	6167
ZAPATERIA EL PORVENIR	A.CORREA 440	2691
ZOLLINGER ANTELO HECTOR	V.LOPEZ 1284	2846
ZOLLINGER CASTRO NELLY BEATRIZ		0660 4877
ZOLLINGER SPINETTI M.JOSE	PB.DE GODOY 332	6042
ZUBIETA CAMACHO SONNIA IRIS	A.B.DE LOPEZ 342	6285
ZUBIETA GONZALEZ MONICA A.	R.MANGINI S/N	4820
ZUKOVICH BEATRIZ	G.RUIZ 371	6629
ZUKOVICH BEATRIZ	MAQUINA APTO 311	099 860114
ZUKOVICH BEATRIZ	MAQUINA APTO 311	099 379973
ZURDO WALDEMAR	S.BARRETO 382	6359

ZAPATERIAS		
BERNACHIN	18 de Julio 781	
DA PIE CALZADOS	18 de Julio 799	5389
EL PORVENIR	A. Correa 440 (Prov.)	2691
LA COMERCIAL	**A. B. de López 505**	**2071**
OLGA	18 de Julio 785	3302
OPEN	W. Ferreira 386	3154
PERIPLO	18 de julio	3326
PINTOS	**A.B. de López 664**	**4763**
RAHI (PIZZOLANTE)	Sarandí 342	
RAMIREZ	**Gral. Laguna 968**	**099 864944**
TODO DEPORTES	**18 de Julio 771 La Cueva Loc. 01**	

AGENDA	Z

ZAPATERIA RAMIREZ

Cambio de Zuelas zapatos y championes
Botas de campo, buenos precios

Gral. Laguna 968 Cel. 099 864944

AGENDA	TEL.

El Eden 6826
RESTORAN - PARRILLA TELEPIZZA

2001..Souza Balsamo Florencia
2002..Van Lommel Domingo
2003..Paladino Luis A
2004..Gomez Belluci Mario (mary Silvera)
2005..Sucs.de Ambrosio Aspesi
2007..Comisaria Seccional 3a
2009..Farmacia Bengoechea
2010..De Los Santos Julio
2012..Bascou Fernando
2013..Cenoz Solis
2014..Larumbe Lilia Mirta
2015..Rodriguez Rosaura
2016..Leites Martinez Arloy
2017..Afe Ingeniero Regional
2018..Arregui Jose Pedro
2019..Comta
2020..Crampet Eduardo
2020..Piñeyro Sara
2021..Rural S.a.
2022..Rodriguez Labruna Jorge
2023..Pinto Silva Milton
2025..Marquez Vicente
2026..Vazquez Juan Anibal
2027..Sanchez Lavye Nilda Gladys
2028..Paz Ayaroa Nestor A.
2029..Casavieja Caceres Raquel
2030..Exitazo Jugueteria
2031..Irazoqui Aroldo
2031..Irazoqui Maria Elena
2032..Banco De La Republica
2034..Martinez Maria Amalia Lopez De
2035..Ose
2036..Ute Administracion
2037..Armua Isolina Sastre De
2038..Aneiros Cenoz Gladys Teresa
2039..Beloqui Catalina
2039..Duhalde Martin
2040..Rodriguez Orlandino
2042..Ramos Juan Jose (cato)
2043..Silva De Baliero Ernestina
2044..Antunes Eduardo
2044..Antunes Salaberry Rosana
2044..Antunes Salaberry Teresa
2045..Romero Bibiano
2046..Alamo Soledad
2048..Gutierrez Furtado Eustaquio
2049..Dir.gral.impositiva
2049..Impositiva D.g.i.
2050..Correa Gladys
2051..Lopez Olivera Jesus
2052..Franchi Gustavo Hugo
2053..Cafe Del Centro Ltda.
2054..Romano De Valiente Rosa
2055..Diaz Di-co
2055..Taxi Di-co
2056..Hotel Italiano
2056..Romano Ubald
2057..Esso El Puente
2058..Diaz Rodriguez Pedro
2059..Malicia Casaravilla Ernesto
2060..Alzua Guillermo (bachicha)
2061..Junta Local Autonoma
2062..Capo Ana
2063..Vazquez Anibal
2064..Porto Gilberto
2065..Nuñez Transporte Y Turismo
2066..Bomberos
2068..Banco De La Republica
2069..Dominguez Barran Julian
2070..Arburua Gabriela
2070..Arburua Jorge
2071..Curbelo Nestor
2071..Tienda La Comercial
2072..Hidrografia
2072..Navegacion Interior
2073..Ramirez Muñoz Blanca Mabel
2075..Sanchez Sinfuentes Jorge
2076..Rodriguez Domingo
2077..Ortiz Elsa
2077..Ortiz Viera Elsa
2078..Neme Abraham Jorge Elias
2079..Colegio Maria Auxiliadora
2080..Trentini Carrica Mary
2081..Hernandez Perez Ismael
2082..Batallon De Ingenieros Iii
2083..Debali Cal Lola Mariade
2084..German Mendez Jose
2085..Benitez Silvera Rene
2086..Lopez Alfonso Elena
2087..Prefectura Destacamento R.bonete
2087..Rincon Del Bonete
2087..Ute Represa Bonete
2088..Rodriguez Laguna Araza
2089..Sanchez Avelino
2090..Diaz Rosas Milton Barreto
2090..Herboristeria Madre Selva
2090..Miraballes Eduardo
2091..Ose
2092..Romano Lucho Taller Roceleur
2093..Lacava Corina P.de
2094..Acuña Castro Felipe Ramon
2095..Percoco Azucena Villar De
2095..Villar Poncet Irma
2097..Afe Vias Y Obras
2100..Gambetta Pucurull Santos
2101..Balsamo Nelson
2102..Denis Malvina
2103..Correo
2103..Dir.nacional De Correos
2104..Maldonado Valdez Alberto
2105..Stevenazzi Montani Enrique
2106..Silveira Vazquez Dolores
2107..Casa Parroquial
2110..Hernandez Gladys
2112..Grupo De Artilleria N°3
2114..Sosa Hugo
2115..Cayafa Ubelia Gregoria
2116..Arenera Salaberry Carlos
2116..Balserini Pereda Mariela
2116..Salaberry Juan Carlos
2117..Riogas
2117..Texaco
2118..Ortiz Eustaquia De Leon De
2119..Catalogne Laura Gallino De
2120..Raineri Irma Kuaik De
2121..Amaro Carlos
2122..Cementerio
2123..Narez Jorge Fernando
2124..Neves Eva Ferreira De
2125..Antunez Maciel Rosaura
2126..Duarte Raul Francisco
2127..Albano Leal Miguel Angel
2128..Acosta Torena Walter
2129..Comisaria Seccional 11a
2130..Mendieta Ana Maria Neves De
2131..Crampet Edmundo
2132..Sosa Autedo Miguel A.
2135..Aero Club
2136..Liceo N° 1
2137..Fraga Luis Alfredo
2138..Rodriguez Da Silva Luz
2139..Melo Zoilo
2140..Lanzzeri Nelson
2141..Antunes Oronoz Ariel
2142..Diaz Galvan Esmeralda
2143..Lemos Alvez Modesto
2144..Carniceria Artigas
2144..Polleria Tia Pipi
2144..Suarez De Lima Leonardo (nano)
2147..Afe Trafico
2148..Escuela 141
2149..Bernachin Ramon
2150..Afe Remesa
2152..Aztue Miguel Angel
2153..Miranda Juan Jose
2154..Filippini Baena Walter
2155..Paladino Roberto
2156..Nieves Gilberto
2157..Balsamo Gustavo
2158..German Garay Rolando
2159..Day Delfi
2160..Gonzalez Walberto
2161..Marquizo Norbi
2162..Figueira Maria Zulma Inzua De
2163..Escuela Al Aire Libre
2164..Cardozo Bentancur Esteban
2165..Arbizu Javier
2165..Arbizu Margarita B.de
2165..Jape La Esquina Del Repuesto
2166..Garcia Angela Lucotti De
2167..Heguaburu Ricardo
2168..Moreira Abraham Juana
2169..Afe Estacion
2170..Arbiza Araujo Hugo (panta)
2171..Ancap
2172..Ose
2173..Prodagro + Ansina
2174..Martinez Suarez Luis
2175..Rodriguez Gonzalez Maria
2176..Club Democratico
2177..Amarillo Luis Alberto
2178..Rodriguez Roberto
2179..Parador Don Juan
2180..Afe Cooperativa
2181..Torena Tomas Abel
2182..Gonzalez Estancia (yango)
2183..Alvarez De Figueira Maria
2184..Olveira Dominguez Cesar
2185..Baygorria
2185..Ute Baygorria
2187..Balsamo Septimo (pulga)
2188..Inspeccion Vet.regional
2189..Pantin Fernando
2190..Sarnicola Perca Washington
2192..Crampet Alejandro
2193..Lopez Giordano Ariel
2194..Sucs.de Nicolas De Armas Marta
2195..Agropaso
2196..Juzgado De Paz 11 Seccion
2197..Pereira Maria Rita
2198..Rincon Del Bonete
2198..Ute Represa Bonete
2200..Cuniolo Pedro M
2201..Rural S.a.
2202..Ceriani Jorge
2203..Aspesi Cortes Gustavo
2204..Dalto Juan
2205..Escayola Carlos
2206..Centro Comercial E Industrial
2207..Vazquez Benigno
2208..Banco De Prevision Social
2209..Tambasco Pascual
2210..Vera Roque Ramon
2212..Laburu Iparaguirre Claudia Marina
2213..Mederos Irlla Abilia Lula
2214..Rural S.a.
2215..Garcia Raineri Juan Jose
2216..Ferreira Piriz Gabriel
2217..Goday Rodriguez Marcelo Jose
2217..Nalerio Silvia Leticia
2218..Brazeiro Marquez Gladys
2219..Calache Guillen A.adelaida
2220..Fumero Nestor A.
2221..Corbajal Exequiel (tato)
2221..Taxi Corbajal
2223..Escudero Luis
2225..Junta Local Autonoma Complejo
2226..Lasserra Artigas
2227..Neves Celestina Senturion De
2228..Neves Senturion Mario
2229..Perez Telechea Julia
2230..Bacino Rodriguez Ramon
2231..Techera Fischer Oscar
2232..Pellejero Omar
2233..Optica Litoral
2234..Arbiza Apesetche M.gaston

Cont. En pág. Siguiente

2235..Artilleria
2235..Grupo De Artilleria N°3
2236..Vaz De Tierno Maria Mercedes
2237..Barraca Flores
2237..Tajam N.alynhto Barraca Flores
2238..Escuela 80
2239..Monestier Olga C.de
2240..Mendez Sinforoso
2241..Escuela 109
2242..Ferreira Balsamo Milton
2243..Isper Fayad Elias
2244..Banco De Prevision Social (bps)
2245..Barraca Benvenutto
2245..Benvenuto & Cia
2245..La Barraca (benvenutto)
2247..Duhalde Angela A. De
2248..Duarte Gloria Gretel
2249..Banco Hipotecario
2250..Gibiaqui Luis Beltran
2251..Neves Aldaya Myriam
2252..Benvenuto Enrico
2252..Müller Clara
2253..Benvenuto Violeta De La Cruz De
2254..Gimeno Juan
2255..Bengoechea Raul Alberto
2256..Chiappa De Dos Santos Nelis
2257..Club Oriental De Football
2258..Silva Alberico
2261..Moreira Wilfredo
2262..Camejo Day Catalina
2263..Martinez Silvio
2264..Guerrero Camacho Sandra
2266..Gonzalez Romero Adelaida
2267..Neves Nestor
2268..Andrada Maria Iris
2268..Imprenta La Tribuna
2268..La Tribuna
2268..Semanario La Tribuna
2269..Meneses Deamaranto
2270..Benvenuto Julio S
2271..Silvera Maria I. De
2272..Cosmos Quasar
2273..Goyen Lopez Wilson
2274..Rodriguez Elba M. De
2275..Olaso Braga Alvaro
2276..Brun Davila Valentin
2276..Espagnolo German
2277..Viñoli Alcidez
2278..Silvera Galli Gladys
2279..Rodriguez Washington (ton)
2280..Perez Maria Raquel
2282..Banco De Seguros
2282..Velasco Aramis
2283..Pereira Laura (cotin)
2284..Cerizola Iracema S.de
2285..Maytia Beretervide Roma
2286..Garcia Luis Enrique
2287..Nogueira Maria Espinetti De
2288..Velazquez M.ofelia Silveira De
2289..Almeida Bernardino
2291..Cuadrado Jose Maria
2292..Blanco Luis Alberto
2293..De Angulo Walter
2294..Ansalas Ramon
2295..Tajam Paladino Karol Veronika
2296..Alvarez Hilda
2296..Tambasco Moyano Nelson E.
2297..Ute Administracion
2300..Junta Local Autonoma Pres.
2301..Fuellis Barcelona Oscar
2302..Sanchez Enriqueta C De
2303..Farol Armando Franco De
2304..Aizpun De Azcue Brenda
2304..Azcue Carlos (lito)
2305..Lopez De Haro Ana
2305..Malveira Eduardo
2306..Hebert Iriburu Flia
2307..Basso Geronimo
2308..Valiente Lucia Espagnola De
2309..Arburua Maria Teresita
2310..Balserini Leonor Coitiño De
2310..Leonnor Coitiño De Balserini
2312..Maldonado Perez Raul
2313..Escuela Tecnica
2313..Utu
2314..Pereira Cotin
2314..Taxi Cotin
2315..Curbelo Celia Armua De
2316..German Ovidio
2317..Narez Juri Celem
2318..Aizpun Estevez Miragan
2319..Arismendi Gloria Silva De
2320..Menendez Nelida
2321..Pedemonte Sadi
2322..Balsamo Septimo
2323..Rodriguez Flores Gregorio
2324..Benitez Modesto
2325..Curi Laura
2326..Panaderia Don Carmelo
2327..Barrios Marina
2327..Bermudez Edda
2327..Cerrajeria Barrios
2328..Asociacion Rural Paso Justino
2328..Club Ruralista
2329..Labarte Adrian
2330..Tajam Paladino Flia.
2330..Vivero Clorofila
2331..Gea Margarita
2332..Libreria Mafalda
2332..Mafalda Fotocopias
2333..Discomania
2333..Radio Paso De Los Toros Cx 111
2334..Elgar Dionicio
2334..Yarca Bouzon Monica Beatriz
2335..Moreira Tito Celia Esther
2336..Baptista José A.
2337..Aizpun Washington
2338..Rodriguez Armengol El Ombu
2339..Dinardi Carmelo Juan
2339..Fabrica De Pastas Carmelo Dinardi
2340..Balbela Radiel Tv
2340..Radiel T.v.
2341..Escuela 12
2342..Club Huracan De Football
2343..Gonzalez Balsamo Victor Hugo
2345..Ostria Blanco Victor H.
2346..Aizpun Ifrain
2347..Lopez Coitiño Melba Marisa
2347..Lopez Coitiño Melba Marisa
2348..Pereira Maria Elida Camejo De
2350..Agromez Aizpun
2350..Aizpun Jose (cacho)
2351..Alem Ana Maria E.de
2351..Esponda Alba Alen
2352..Banco De Prevision Social
2353..Casadei Daniel
2353..Casadei Ruben
2354..Batallon De Ingenieros Iii
2355..Guerrero Gomez Raul
2356..Dir.nal.hidrografia
2356..Hidrografia
2357..Andrada Baby
2358..Acosta Gladys Rene
2358..Diaz Brenda Acosta De
2359..Fiorelli Bodeant Eduardo
2359..Tello Lopez Irma
2360..Nuñez Torena Elizabeth
2360..Torena De Nuñez Lidia
2361..Agropecuaria El Trebol
2361..Irazoqui Seitone Gonzalo
2363..Fumero Juana G.de
2364..Tambasco Miguel
2365..Crampet Mary
2365..German Crampet Mary De
2366..Nuñez Correa Edina
2367..Cardozo Y Llanes
2367..Despensa Sarandi Srl
2368..Ute Administracion
2369..Rahi Hugo Antonio
2370..Ocampo Constantino
2370..Ocampo Rodriguez Andrea
2371..Acosta Andreoti Juan Jose
2372..Garcia Waldemar
2373..Azcue Olveira Nelly
2374..Grupo De Artilleria N°3
2375..Ose
2376..Balsamo Carlos M
2377..Aneiros Gloria
2379..Guerra Walter
2380..Romano Rossier
2381..Balsamo Umpierrez Yamandu
2382..Acuña Jose Maria
2383..Acosta Gonzalez Teresa
2384..Texeira Cardozo Jorge Tabare
2386..Juzgado Letrado De 1ª Instancia
2387..Maldonado Francisca O.
2390..Barrios Florentina Estela
2391..Alvarez Romano Luis Maria
2393..Velazquez Yolanda
2395..Alamendy Carlos
2396..Fernandez Luis
2397..Rodriguez Roberto
2400..Sagardoy Alejo
2401..Balsamo Umpierrez Yamandu
2402..Fagundez Jose
2403..Empresa Hugo Tejera
2403..Floreria Iberia
2403..Tejera Hugo
2404..Sanson Rosso Juan Carlos
2405..Banchero Lia V.de
2405..Vignolo Lia
2406..Irazoqui Gonzalo
2408..Camacho Gonzalez Miguel
2409..Barrios Jose Luis
2410..Negreto Franchetto Juan
2412..Rodriguez Antonio Raul
2413..Amarillo Alda Ferreira De
2414..Ocampo Raul
2415..Blanco Aida Esther
2416..Juzgado De Paz 10 Seccion
2418..Estudio Tres
2418..Sanchez Jorge
2419..Caceres Galin Hugo J.
2420..Caceres Eduardo J.
2421..Bessonart Alegre Juan José
2422..Romero Jose A.
2422..Tucan
2423..Bernachin Nestor
2424..Rezzano Julio Cesar
2425..Rahi Vicente
2427..Olivera Dutrenit Daniel
2428..Sosa Marcos Hever
2428..Taxi Sosa
2430..Monzon Blanca
2431..Romano Machado Bessie
2434..Rodriguez Grassi Jose
2435..Andrada Estevez Daniel
2436..Donadio Aiter
2437..Machado Lacava Yolanda
2438..Silva Aucanger
2439..Agencia De Quinielas
2439..Banca De Quinielas
2440..Garcia Ramos Orlando
2441..Dir.nal.meteorologia
2441..Meteorologia
2442..Benitez Pola Pereira De
2443..Correa Madruga Ramon
2443..Vaz Maria Elba
2444..Llanes Duarte Elsa
2447..Rodriguez Elida Castro De
2448..Agoscarriaga Miguel Angel
2449..Fernandez Roosevelt
2450..Cardozo Rivero Asdrubal
2451..Dalies Jose
2452..Cherro Juan
2453..Creditel

autocentro la clínica del automóvil 6583 2453 2685

2453..Creditel
2454..Narez Lattuada Daniel
2455..Expreso Ruta 5
2455..Perez Irineo
2456..Arbiza Lencina Abel
2457..Ferraz Dina Elizabeth
2458..Abella Nibia Araujo De
2459..Comisaria Seccional 3a
2460..Cardozo Freitas Oscar
2461..Gurbindo Mendaro Raul Angel
2462..Montesdeoca Pereyra Santos
2463..Narez Jorge Fernando
2464..Barraca Sanfer
2464..Fernandez Jose Maria
2465..Teleaudio Shop
2467..Otormin Mendaro Luis Ernesto
2468..Rodriguez Labruna Jorge
2469..Anfitti Otto Herman
2470..Agroventas
2471..Tajam Paladino Olynhto
2473..Laguna Maria De Los Angeles
2475..Romano Daniel
2476..Peralta Ramon Maria
2477..Malicia Sucs.
2478..Figueredo Da Vila Aida
2479..Balbis Larraud Pedro E.(lalo)
2480..Ramirez Muñoz Arcelu
2481..Oficina Mercurio
2481..Olivera Rodriguez Walter M.
2482..Duhalde Martin
2483..Barreto Chabela
2483..Sosa Hector Chapista
2484..Ralina Raul
2485..Diaz Roberto Claudio
2486..Salinas Raúl
2488..Rodriguez Rene
2489..Spinetti Jose Maria
2491..Andrada Y Cia S.a.
2492..Escuela 138 Jardin Infantes
2493..Allende Lateulade Jose Maria
2494..Herreria El Yunque
2494..Rodriguez Rodolfo
2495..Sanchez Mario Fauto
2496..Silva Severo
2497..Rodriguez Langelan Roberto
2500..Ansorena Ilhenfeld Raul
2501..Mendez Yanet
2502..Fuellis Barcelona Oscar
2503..Silva Pedro A.
2504..Lopez Zulema Caballero De
2505..Senar Ramos Eduardo
2506..Montes De Oca Eda Muniz De
2507..Melian Oscar Cabel
2508..Barraca Irazoqui
2509..Ortiz Tarcilio
2510..Arrieta Laura Tarrech De
2510..Arrieta Tarrech Gustavo
2514..Llanes Teran Susana
2515..Cofac
2516..Farol Lafargue Jalil
2517..Acuña Luis Nery
2518..Biurra Blanca Zulema
2518..Martirena Justo
2519..Ute Reductora
2520..Mareco De Gonzalez Maria Raquel
2521..Banco Hipotecario
2522..Castro Dalies Ricardo W.
2523..Rodriguez Donato
2524..Ancap Gas
2524..Gas Ancap
2525..Morales Tourreilles Mauro C.
2526..Aspesi Montero Ruben
2527..Panaderia El Verdun
2528..Ministerio Vet.regional
2528..Ruiz Diaz Alvaro
2529..Urcelay Moreira Jorge
2530..Baptista Acheverriaga Beatriz A.
2531..Esponda Orlando
2532..Esponda Yolanda Vaz De
2532..Vaz Puente De Esponda Yolanda
2533..Gomez Bermudez Maximo
2534..Vaz Jose Luis
2535..Coitinho Pedro Hugo (sayonara)
2535..Hotel Sayonara
2535..Sayonara
2535..Turil
2536..Balserini Pedro
2536..Panaderia El Sol
2537..Curbelo Victor
2537..Virimar
2538..Rodriguez De Berasain Maxima
2539..Carniceria Americana
2540..Mendiburu Rafael
2541..Vazquez M.del Rosario Berasain De
2542..Rodriguez Camacho Heber
2543..Molinari Mary Rubbo De
2544..Seoane Mireya H. De
2545..Ortega Torena Enrique Nestor
2546..Inspeccion De Trabajo
2546..Ministerio De Trabajo Y Seg.soc.
2546..Oficina De Trabajo
2547..De Leon Alvaro
2548..Gonzalez Britos Luis Eduardo
2549..Olaso Toribio Pedro
2550..Odera Patricia
2551..Cabrera Guerrero Carlos E.
2552..Da Silva Telleria Luis A
2553..Balserini Amelia Blanca De
2554..Barros Julio Ariel
2554..Julio Fotos Estudio
2555..Bianchi Carlos (radiologo)
2556..Rocha Reynolds Norma De
2557..Fernandez Nair
2558..De Leon Dalies Brenda
2559..Automotores Tacuarembo
2559..Soto Silva Eber Felix
2560..Bidondo Nuñez Loreley
2561..Silva Budez Enrique
2562..Grassi Balsamo Jenrique
2563..Alcoba Correa Livia
2565..Guapura Sonia
2566..Morales Mabel Dutra De
2567..Gonzalez Carlos Ariel
2568..Blanco Alba Herrera De
2569..Duarte Lady
2569..Duarte Lady
2570..Lanauguere Clara Pimienta De
2571..Hernandez Juana Riela De
2572..Bowhill Timoteo
2573..Vargas Baez Cristina
2574..Olveira Cenoz Zulma
2575..De Armas Vicente
2576..Lobelcho Gonzalez Mirta Raquel
2578..Arizaleta Winston Maria
2579..Martinez Elizalde Juan Carlos
2580..Bonin Julio
2581..Alamo Walter
2582..Borges Adelfo Marin
2583..Farmacia Larraburu
2584..Lira Norma Barrera De
2584..Mora Norma
2585..Sagardoy Rodriguez Baridan
2587..Laguna Rodriguez Walter
2588..Rodriguez Artigas Luis
2589..Mendez Evangelio
2590..Peirano Lopez Cesar Maya
2591..Terzaghi Julio
2592..Tito Miguel
2593..Fernandez Graciela
2593..Ramirez Pintos Wilson Omar Medico
2594..Vazquez Rebollo Vacilicio
2595..Panaderia El Buen Sabor
2595..Sanchez Godoy Luis Vicente
2596..Da Cunha Juan Hugo
2602..Sanguinet Miguel Angel
2603..Brazeiro Hector
2605..Garay Arbiza Mariela
2606..Acuña Latuada Veronica Safia
2607..Lateulade Haydee Torres De
2608..Perdomo Mirta Bowill De
2609..Arbiza Araujo (licha)
2612..Liendo Barboza Dora
2613..Rodriguez Rodriguez Blanca
2614..Curbelo Yolanda Gares De
2615..Budez Silva Maria Esther
2616..Dorado Jose Pedro
2617..Martinez Aida Suarez De
2618..Rodriguez Juan Carlos
2619..Mendaro Romano Angel
2620..Arbiza Julio Eduardo
2621..Galarraga Merlo Ignacio
2622..Azambuya Silvia Raquel
2623..De Leon Ademar
2623..De Leon Zulema Menendez De
2625..Oyarzabal Peruena Olga
2626..Irazoqui Bregante Martin
2627..Buydid Castro Flia
2627..Souza Maria Mercedes Gonzalez De
2628..Villalba Myriam
2629..Acuña Fischer Washington
2630..Antunes Celaya Carlos
2631..Escuela 133
2633..Romano Monroy Luisa R.
2634..Colombo De Fuellis Estela
2634..Fuellis Barcelona Carlos
2635..Aussarriaga Silvio B.
2637..Guerrero Noguera Luis Alberto
2638..Junta Local Centenario
2639..Escuela 39
2641..Rodriguez Beron Alicia
2643..Escuela 139 Discapacitados
2644..Eula Ernesto
2644..Taxi Eula
2645..Nossar
2646..Mendez Flia
2647..Hernandez Blanca
2648..Aizpun Canales Alejandro
2649..Esponda Maria Angelica
2650..Cardozo Viera Ana Godicard
2651..Bettoni Graciela
2651..Pintos Daniel
2653..Areosa Gladys Aldama De
2654..Vaz Fernandez Mercedes Elena
2655..Mareco Elsa Nin De
2656..Chatola Gladys Mabel
2657..Mareco Pedro Luis
2658..Acuña Ramos Timoteo
2659..Multicanal
2659..Telemas S.a.
2660..Inzua De Gomez Maris Stella
2661..Sinfuente Nilda Esther
2662..Viera Derissi Omar
2663..Andreoli Vera Gustavo
2663..Peñaflor Madreselva
2664..Silva Luis Alberto
2666..Lancieri Larrañaga Omar
2667..Peirano Matos
2668..De La Vega Rene
2668..Isper Elias
2669..Veiretel
2669..Viera Fagundez Alba
2670..Velazquez Pintos Wilfredo
2671..Silva Ruben
2672..Allende Washington
2673..Mareco Robatti Claudio
2674..Mederos Saravia Cipriano Ton
2675..Cabina Antel
2676..Reisch Gustavo Emilio
2677..Spinetti Cuña Roberto
2678..Silveira Maria Del Carmen
2679..Goycoechea Raul
2680..Acosta Andreotti Victor
2681..Martinez Isabel
2682..Martinez Alfredo
2684..Arismendi Osmar
2685..Dure Gonzalez Marta

Cont. En pág. Siguiente

El Eden 6826 RESTORAN - PARRILLA TELEPIZZA

2686..Rariz Camelo Efrain
2687..Cardozo Viera Jorge
2688..German Curbelo Oscar
2689..Gomez Gonzalez Juana
2691..Mendiola Garcia Jose
2691..Zapateria El Porvenir
2692..Romano Monroy Cesar M.
2693..Fernandez Pua Juan Jose
2694..Rosas Gamarra Shirley
2695..Blanco Balsamo Ernesto
2696..Videla Liber
2702..Moreira Gimenez Oscar Alfredo
2703..Sosa Maciel Isabel
2704..Bravo Corvo Zulema
2705..Cofac
2706..Gazzo Jose
2707..Diaz Cornejo Luis I
2708..Dreyer Ratt Alejandro Javier
2709..Rocha Angelica
2710..Seara Cawen Luz Del Alba
2712..Elizalde Blanca Torres De
2713..Liceo Santa Isabel
2714..Barcelo Imprenta
2714..Imprenta Barcelo
2715..Echeño Scott Graciela
2716..Mendez Iris Mabel
2717..Arenera Elmer
2717..Rodriguez Pereyra Victor
2718..Oliveira Luis Eduardo
2719..Benitez Rodriguez Jose
2720..Vallejo Jose
2721..Camacho Mendieta Sandra
2724..Marquez Cerdeiro Jose Antonio
2725..Aizpun Jose (cacho)
2726..Fiscalia Letrada
2727..Seoane Hernandez Carlos
2728..Escuela 143
2729..Acuña Bordagorria Raul
2730..El Tiburon
2730..Viraque Nilda Sosa De
2732..Peñaflor Mariela Sosa De
2733..Gonzalez Miqueira Margarita
2734..Pantin Noguera Maria De
2735..Sanchez Gonzalez Almira
2736..Aguiar Rosso Flia.
2737..Oyarzabal Benitez Javier
2738..Tersaghi Morales Cesar
2739..Dominguez De O ´neil Mercedes
2740..Blanco Balsamo Hugo
2741..Gonzalez Diaz Ruben
2742..Banco Hipotecario
2744..Da Silva Dos Santos Roque
2745..Rodriguez Gonzales Elmer
2746..O ´neil Jose Artemio
2747..Sosa Gomez Hilda
2748..Gonzalez Cabrera Susana
2749..Marquez Pintos Vicente
2750..Almada Brigida Esther
2751..Curbelo Irigaray Raquel
2752..Guapura Rodriguez Gladys
2753..Frugone Arbiza Maria Lina
2754..Perez Gastambide Mari
2755..Baez Juan
2756..Gonzalez Rodriguez Amilkar
2757..Imperial Beatriz
2758..Arostegui De Piñeiro Delia
2759..Crampet Eduardo Hugo
2759..Crampet Transportes
2760..Ute Administracion
2761..Tejeiro De Vaz Solana
2763..Olivera Ana Virginia
2764..Nuñez Correa Javier Wilmar
2765..Olveira Lila
2766..Gomez Garcia Venancio
2767..Da Silva Celestino Antonio
2768..Rodriguez De Duarte Hilda
2769..Duhalde Vazquet Juan R.
2770..Junta Local Autonoma Complejo
2771..Barragan Chabat Eric
2772..Curbelo Oscar Ernesto
2773..Lopez Arley
2774..Aneiros Cenoz Maria
2775..Villalba Gomez Jorge
2776..Moreira Pedro Armando
2777..Cayafa Diana Guapura De
2778..Inzua Posamay Zully
2779..Martinez Pignanessi Alfredo
2780..Romano Van Lommel Wistlong
2781..Fernandez Alvarez Luis A.
2782..Silveira Adalberto Raton
2783..Martinez Ojeda Juanita
2784..De Grossi Mabel Perez De
2785..Silveira Sanchez Maria
2786..Vazquez Ademar
2787..Rodriguez Elmer Robert
2788..Bengoechea Eduardo
2789..Gonzalez Oyarzabal Orlando
2790..Acevedo Narriman
2790..Rosano Narriman Acevedo De
2791..Camta
2793..Rodriguez Rodriguez Elida
2793..Supermercado San Cono
2794..Fernandez Maciel Walter
2795..Curbelo Omar Dario
2796..Pereira Soares Aldomir Homero
2800..Baygorria
2800..Ute Baygorria
2801..Maldonado Schiera Sergio
2802..Barcelona Graciana De Benquet
2802..Benquet Graciana Barcelona De
2803..Preliasco Arin Flia
2803..Preliasco Curbelo Orlando Jesus
2804..Tejeiro Vallejo Raquel (titi)
2805..Vaz Fernandez Aurora
2806..Diparce Marquez Roberto
2807..Gonzalez Costa Gregoria Irene
2808..Rosas Capucho Dario
2809..Vaz Mari Estela Viera De
2810..Hornos Ferrari Gumercindo
2811..Montero Lopez Francisco
2812..Gonzalez Elizabeth
2813..Vila Alberto
2814..Rebollo Judith
2815..Aute
2816..Naleria Willam Raul
2817..Casa Marbet (sosa)
2817..Sosa (casa Marbet)
2818..Martirena Raudovinich Gerardo
2819..Chiapara Machin Maria Ana
2820..Club Defensor
2821..Lima Chagas Ivo
2822..Aizpun Apolo Hector
2823..Madera Lopez Orocil
2824..Fernandez Sosa Mario Milton
2825..Noguera Etcheverez Alfonso
2827..Sena Luis Angel
2828..Blanco Nelly Hernandez De
2829..Mendez Custodio Emilia
2830..Acosta Pereira Edmundo
2831..Garcia Guerra Gregorio
2832..Gonzalez Lavie Mary Lilian
2833..Gorski Romero Ebar Nolie
2834..De Angulo Aizpun Edward
2835..Rosano Nilda Arizaleta De
2836..Rifran Pazos Jose Pedro
2837..Palacios Blanco J.felipe
2838..Ferrari Grilli Juan Bautista
2838..Rodriguez Porfilio
2839..Silva Sanchez Iris
2841..Farmacia Demilton
2842..Rodriguez Ema Silva Amaro De
2843..Sagardoy Amaro Gualberto
2844..Mercado Alicia Noguera De
2845..Abraham Jatton
2845..Tienda Abraham
2846..Zollinger Antelo Hector
2847..Gamboa Vazquez Onofra
2848..Olveira Cenoz Cecilio
2849..Muñoz Acosta Ana Maria
2850..Curbelo Ernesto
2851..Lacava Diva Mabel
2851..Licciardi Roberta
2852..Budez Clara
2853..Vigo Enelia De Leon De
2854..Scanegatti Cesar
2855..Blanca Llanes
2855..Rodriguez Blanca Llanes De
2855..Rodriguez Luis Electricista
2856..Aquino Maria Elisa
2857..Araujo Zulma Pereda De
2858..Larrosa Maria Rosario
2859..Gonzalez Dalies Carlos Alberto
2860..Castro Ortiz Maria Del Carmen
2862..Delgado Garcia Carlos Jesus
2863..Bowhill Juan
2864..Bogado Diaz Nubia
2865..Furtado Nibia
2866..Baptista Nelly Nan De
2867..Hernandez Mirta
2868..Navas Dionisia Abreu De
2869..Mauttoni Juan Francisco
2870..Pereira Martinez Elbia
2872..Sanchez Gonzalez Daniel
2873..Cornalino Viñas Lila
2874..Echevarne Garcia Julio Nelson
2875..Gaspar Gonzalez Daniel
2876..Camelo Alberto Esteban
2877..Pereira Gustavo
2878..Larrosa Lattuada Maria
2879..Porto Ortiz Ricardo
2880..Cabrera Graciela Leites De
2880..Leites De Cabrera Graciela
2881..Cenoz Mareco Uscher Uruguay
2883..Pedreira Gonzalez Leonardo
2884..Descalzi Ortiz Lilian Esther
2885..Alamendy De Machado Iris
2886..Garay Belarmina
2887..Blanco Cardozo Victor Eduardo
2888..Escuela 148
2889..Acuña Stevenazzi Silvina
2891..Ledesma Ciriaco
2892..Rubiles Elena
2893..Hernandez Puglia Jose
2895..Lopez Giordano Ariel
2896..Sosa Silvia
2897..Santurio Ramirez Irma
2898..Antunes Oronoz Gladys
2899..Ocampo Raul (chalana)
2900..Arotxarena Noguera Maria Cristina
2901..Viera Perez Maria Jose
2902..Hernandorena Ana Maria
2903..Morales Maria Angelica
2904..Correa Vaz Ramon
2904..Vazquez Lima Maria Teresa
2905..Olivas Perez Nelson
2906..Soria Folladosa Walter
2907..Barrientos Jacinto Roman
2908..Vignoli Maria M. Oronoz De
2909..Pereyra Almiron Felipa
2910..Lacassy Ariel Jesus
2911..Acuña Fischer Luisa Regina
2911..Mecol Benavidez Hector
2912..Pintos Andreoli Gladys De
2913..Camaran Baique Ismael
2914..Marquez Nuñez Felipe Oribe
2915..Rebollo Olga Furtado De
2916..Cardozo Sinfuentes Rogelio
2917..Todo Deportes
2918..Supermercado Economico 18
2919..Cenoz Cardozo Martin
2920..Gonzalez Bua Sonnia Nubia
2921..Casadei Carlos
2921..Tajam Paladino Rudy
2923..Dominguez Victor
2924..Benitez Maria Esther
2925..Mareco Mendez Gustavo

2926..Ojeda Silveira Manuel
2927..Catelo Isabel Iglesias De
2928..Silva Sanchez Ademar Asuncion
2929..Llanes Cal Henry
2930..Romano Capucho Carlos
2931..Silva Rodolfo (rodi)
2932..Irazoqui Honoria Viviam De
2933..Caballero Armúa Maris
2934..Baraibar Ondina Leites De
2935..Stevenazzi Jose (pepe)
2936..German Curbelo Mabel
2936..Salon A.b.c
2937..Rodriguez Martinez Carlos
2938..Albernaz Silva Hugo
2939..Laguna Esther Vega De
2939..Vega Sambran De Laguna
2940..Tajam Edgardo
2941..Neves Acuña Ruben Leonardo
2942..Nieves Cheloni Roberto
2943..Lopez Petrona
2945..Armua Garay Mercedes
2946..Acosta Alba Caceres De
2947..Fabrica De Pastas Don Nicola
2948..Neves Olivera Dimas
2949..Dalies Da Silva Irma Esther
2950..Silva Gonzalez Carmen
2950..Silva Ramon Abdon
2952..Castro Maria Del Carmen (pingüi)
2952..Heladeria Pingüi
2952..Pingüi
2953..Rosano Castaño Olga Esther
2954..Acosta Caceres Eduardo Benjamin
2955..Villar Poncet Irma Azucena
2956..Monancillo Rodriguez Marianela
2956..Rodriguez Nyria
2958..Teperino Erlinda Silva De
2959..Pereira Emilio Ruben
2960..Cabral Tolosa Edgar Luis
2961..Duarte Leites Juana
2962..Franca Wilson
2963..Balbis Torneria
2963..Torneria Balbis
2964..Silva Gamboa Norma
2965..Del Pino Silva Gustavo Raul
2967..Correa Gladys Coiro De
2968..Santiago Silvia Blanca
2969..Balserini Carlos E.
2970..La Carpinteria Langorte
2970..Noguera Amadi Benilda
2971..Hernandorena Malveiro Miguela
2972..Cornalino Ernesto
2973..Neves Perez Jorge
2974..Rosano Ramos Romana
2975..Perez Martinez Matilde
2976..Romano Francisco
2977..Soroa Alvarez Maria Del Carmen
2978..Leites Mattos Maria
2979..Camacho Lopez Dora
2980..Hernandez Mary
2981..Moreira Maria Del Rosario
2982..Fagundez Mauricio
2983..Sesini Sanchez Maria
2984..Aparicio Laguna Alba
2985..Sosa Marquizo Vivian
2987..Cayafa Alvez Flia
2988..Nieves Mariela Cardoza De
2989..Rodriguez Hernandez Ricardo
2991..Parador El Sauce
2992..Neves Toribio Deolindo
2993..Rubiles Fernandez
2994..Amaro Jose Maria
2995..Moreira Costa Mario
2996..Inzua Maria Luisa
2996..Manzi Cardozo Flia.
2997..Viera Martinez Dirley
2998..Garcia Pumar Ana Maria
3000..Tajam Paladino Sandra
3001..Porta Nelida Leiva De
3002..Da Silva Nelly
3003..Rodriguez Yamandu
3004..Villalba Julian Ramon
3006..Menendez Pedro
3007..German Perla Moyano De
3007..Moyano Peñaflor Perla (amparo)
3008..Gonzalez Marisol
3008..Ortiz Oscar
3009..Rocha Maria Neriz
3010..Vidal Rodriguez Julio Cesar
3011..Lopez Sonia Mary
3012..Comisaria Seccional 3a
3013..Vallejo Amaro Miguel Angel
3014..Pereda Harambillet Zulma
3015..Camacho Martirena Rubi E.
3016..Tajam Paladino Sandra V.
3017..Brazeiro Brenda Rodriguez De
3017..Rodriguez Lanoguere Brenda
3018..Dalto Brum Yussara
3019..Langorta Graciela
3020..Moreira Silva Eduardo T.
3021..Campos Nehlis Raquel
3022..Lopez Caballero Domingo
3023..Rodriguez Elida
3024..Poggio Yolanda Maria
3025..Carrasco Lia
3026..Bowill Camacho Richard
3027..Coitinho Daniel
3027..Sanchez Duclos Rolando
3028..Mujica Descalzi Maria Betty
3029..Barrera Alba Margarita
3030..Garre Miguel Angel
3031..Arismendi Washington
3032..Latorre Arruda Francisco W.
3033..Soldo Sigales Jose
3034..Defensoria De Oficio
3035..Fernandez Maria Virginia
3035..Mendieta Neves Alejandra
3036..Perez Ravel
3038..Escuela 154 Jardin Infantes
3038..Jardin De Infantes N° 154
3039..Machado Silva Maria Esther
3040..Silva Ancheta Zoa
3041..Mendez Maria Natalia
3042..Coli Mazza Gloria Elsa
3042..Diaz Chabat Elbia
3043..Azcue Martinez Lilian
3044..Banco De La Republica
3045..Barreto Silvera Santiago
3045..Officialdeguy Rosa E.
3046..Silva Nuñez Rubens
3047..Guach Cartagena Alberto
3049..Jaunarena Rosalia
3050..Pereira Laporta Carlos
3051..Hernandez Nestor Olivar
3052..Correa Peralta Eduardo
3052..Gonzalez Puglia Marcelo
3053..Francia Vincent Jose Luis
3054..Amann Martinez Nurymar
3054..Barometrica Vilanova
3055..Martinez Rodriguez Pio
3056..Benitez Garcia Luis
3057..Laparits Belas
3058..Urrelay Alla Moreira De
3059..Joyeria Rodriguez
3059..Rodriguez Hugo Rafael
3060..German Bessonart Gustavo
3061..Reynolds Piñeiro Modesto A.
3062..Mareco Nin Jose Mario
3063..Otormin Maria Elena
3064..Martinez Correa Cesar Eyner
3065..Benitez Bastia Ernesto
3065..Konstantinovich Blanca
3066..Rodriguez Lila Ethel
3067..Vallejo Sambucetti Jose Ma.
3068..Lopez Almiron Gina
3069..Suarez Ramirez Juvenal Ivo
3070..Pereira Ayala Yamandu
3071..Irazoqui Bregante Maria Elena
3072..Bacino Rodriguez Edgardo
3073..Acosta Rosas Ademar
3074..Arevalo Silvia
3075..Martinez Cabral Raul
3076..Fernandez Ana Maria Camejo De
3077..Rodriguez Borges Dolival
3078..Gimenez Fernandez Oribe
3079..Furtado Dos Reis Susana Lionor
3080..Lopez Oscar
3081..Moreira Almada Blanca Mabel
3082..Cheloni Giangrossi Nelfredi
3084..Cardoza Silveira Angelina
3085..Anchaño Gilbert Amilcar
3086..Capucho Lema Maria Aurelia
3087..Agroventas
3088..Arguello Marinela Maldonado De
3089..Marquez Dos Santos Genesi
3090..Benitez Luis
3091..Curbelo Alvarez Maria C.
3092..Machado De Oliveira Milcar
3093..Pereira Rodriguez Walter
3094..Comprobador Antel
3094..Rodriguez Martinez Taña
3095..Herrera Julio
3096..Arenera El Chicho
3096..Rodriguez Noel
3096..Rodriguez Pereira Hector Noel
3097..Romano Francisco
3099..Conmutacion Despacho Jefe
3100..Gonzalez Ross Oscar
3101..Brazeiro Marcelo
3102..Meneses Amilda Pimienta De
3102..Pimienta Coirolo Amilda
3104..Curbelo Figueira Miguel
3106..Arismendi Camelo Maria
3107..Arismendi Camelo Edgardo
3108..Martinez Suarez Nelson
3109..Paz Correa Maria Del Carmen
3110..Golfarini Cabral Elizabeth
3110..Ruiz Elezabeth Golfarini De
3111..Rodriguez Cotto Ramona
3112..Recuero Candida
3113..Kuster Poggio Stella
3114..Arbiza Apesetche M.gaston
3115..Pereda Melo Ernesto
3116..Cabrera Rodriguez Maria Elena
3117..Guerra Atanasildo
3118..Martinez Iparraguirre Juan
3119..Gonzalez Torena Edilia
3120..Fuentes Cabrera Nelson
3121..Ocampo Diaz Oscar Guzman
3122..Lopez Naupp Washington
3123..Otondo Caceres Maria Gloria
3124..Torres Maria Teresa Pereira De
3125..Gomez Maximiliano
3126..Sastre Pereyra Margot
3127..Castro Amarillo Hugo
3128..Curbelo Figueira Cristina
3128..Pimienta Cristina Curbelo De
3129..German Omar
3130..Alonso Luis Ademar
3131..Semi
3132..Cardozo Silvana
3133..Curbelo Carnicelli Nestor
3134..Olveira Furtado Jose Mario
3135..Gonzalez Eduardo Y Alberto
3136..Lombardo Contti Ricardo
3137..Araujo Cami Bernabe
3138..Almeida Viera Mirta Raquel
3138..Martinez Johny Filmaciones
3139..De Los Santos San Pedro
3140..Galarraga Mirta
3141..Dir.nal.de Identificacion Civil
3141..Oficina De Identificacion Civil
3142..Villalba Otormin Julio
3145..Pereira Eva Irene Barrera De
3146..Laguna Furtado Griselda
3147..Dure Gladys
3148..Bardier Hector

Cont. En pág. Siguiente

3148..Bardier Vignolo Hector
3149..Inzua Yolanda Perez De
3150..Bellomo Da Silva Jose
3150..Sanson Rosso Mirta
3152..Benvenuto Camacho Ema
3153..Afe Control
3154..Tienda Open
3154..Urcelay Hnos. S.r.l.
3155..Todo Util
3156..Valenzuela Martinez Carmen
3157..Silva Figueredo S. Patricia
3158..Peralta Cairolo Hector
3159..Rifran Rodriguez Ana Aide De
3160..Franco Nuñez Sandra
3161..Severo Mandarin Elizabeth
3162..Garcia America Rosas De
3163..Castro Silva B.dalies De
3164..Saraiva Gilberto
3165..Gonzalez Maria Del Carmen
3165..Sosa Tito
3166..Borges De Olivera Andina Nelly
3167..Soto Gerardo
3168..Chagas Mendez Guido Rovert
3169..Alonzo Sagardoy Herlinda
3170..Machado Rieffel Ariel
3171..Pellejero Sacramento Fanny
3173..Lopez Nicanor
3174..Amespil Rosa (seijo)agronomo
3175..Lima Bica Gladys
3176..Curbelo Luis Alberto
3177..Garcia Maria
3178..Andrada Saul Gabriel
3179..Andreoli Rocha Jorge
3181..Gimnasio Formas
3182..Amarillo Lopez Ariel
3183..Alvez Adriana Correa De
3185..Junta Local Autonoma
3186..Junta Local Autonoma
3187..Junta Local Autonoma
3188..Junta Local Autonoma
3190..Vazquez Carlos
3192..Aizpun Diego Nelson
3193..Rincon Del Bonete
3193..Ute Represa Bonete
3194..Barran Chola
3194..Rodriguez Myriam De Lurdes
3195..Lira Gerardo
3196..Dir.nal.de Identificacion Civil
3197..Amaro Paula
3198..Nassazzi Raul
3199..Semi
3201..Dutra Hnos.
3208..Tacuarati Hugo Fernando
3209..Mareco Carlos
3209..Mareco Cristina Ocampo De
3209..Ocampo Camejo Cristina
3210..Gonzalez Araujo Oscar
3210..Lavadero Chaja
3211..Cramar Medvedov Carlos3
3212..Abelenda Sagaseta Hugo
3213..Rozano Ferreira Bismark
3214..Cenoz Ulises
3215..Rodriguez Meneses Luis
3216..Maldonado Maria Olga
3217..Lion Cuña Laudemiro
3218..Silva Margot Victoria
3219..Moreira Velasco Ovidio
3220..Etchevarne Cafure Miguel
3221..Garcia Lopez Maria Esther
3222..Laguna Gutierrez Isabel
3222..Supermercado San Ramon
3223..Prodagro + Ansina
3224..Peralta Maria Nelida
3225..Blanco Esther Laguna De
3226..Sabani Ramirez Henry
3227..Silva Maria Carmen
3228..Da Silva Telleria Liliana
3229..Garcia Ana Maria
3229..Garcia Gorski Ana Maria
3230..Acosta Rosas Ruben Antonio
3231..Konstantinovich Dominguez J
3232..Rivero Amarillo Selene
3233..Lopez Costa Julio Maria
3235..Spinetti Rodriguez Roberto
3236..Aguiar Diaz Benito Domingo
3237..Castro Ferreira Luisa
3238..Balsamo Videla Washington E
3239..Inzua Churi Nelida
3240..Jucaro
3240..Rodriguez Juan
3242..Tejera Dantaz Gladys M.
3243..Acosta Silva Elena Martina
3243..Muñoz Elena Acosta De
3244..Ariceta Vilma Albano De
3245..Chagas Diaz Feliciano
3246..Tajam Paladino Sandra Valentina
3247..Rosas Marquez Ruben
3248..Duarte Sosa Mary Mabel
3249..Santomauro Trinidad Alvaro
3250..Aristimuño Gladys Mabel
3250..Donadio Aler
3251..Franco Nieves Nuñez De
3252..Peralta Mendez Delma
3253..Brazeiro Gustavo
3253..Olveira Lidia
3254..Zabala Porcal Juan Pablo
3255..Araujo Ismael
3256..Romano Viera Gladys De
3257..Carbalho Amellio
3258..Gonzalez Belando Alfredo
3259..Machado Silva Hilda Susana
3259..Rodriguez Hilda Machado De
3260..Silva Alba Nair
3261..Blanco Borges Gladys Raquel
3261..Fabrica De Pastas La Pequeña
3262..Crampet Blanca Rodriguez De
3263..Flia.banchero(chaja)
3264..O´neill Arguello Flia.
3265..Romero Veneroso Gladys M.
3266..Rezzano Dalmau Walter
3267..Delgado Osorio Eberilda
3267..Llanes Martina
3268..Almitràn Marchetti Flia
3269..Olivera Perez Gladys
3270..Frondoy Nestor Yamandu
3271..Nuñez Furtado Blanca Enelida
3272..Villalba Acosta Miriam G.
3273..Laporta Rodriguez Jorge R.
3274..Fuellis Colombo Carlos
3275..Caceres Percoco Andres H.
3276..Gonzalez Miguel Angel
3277..Carbajal Julio (tato)
3278..Rifran Pazos Jose
3279..Pereira Nassutti Andrea F.
3280..Reballo Leites Sergio A.
3281..Aizpun Rodriguez Diego
3282..Dominguez Gonzalez Giovani
3283..Santi Moreira Ana Mirella
3283..Tejeiro Ana Santi De
3284..Perdomo Nelda
3285..Figueira Alvarez Jose
3286..Rosano Nuñez Gualberto R.
3287..Moreira Piriz Gilberto O.
3289..Baez Pereira Alicia
3290..Nogueira Rodriguez Belquis
3291..Nolasco Olga Guedes De
3292..Lezue Porras Olga Estrella
3292..Lezue Porras Olga Estrella
3293..Suarez Da Graca Doris Margot
3294..Percoco Carlina Romano De
3294..Romano Grecco Carlina
3295..Gonzalez Maria C.porcal De
3295..Gonzalez Ruben
3296..Vallejo Amaro Gladys Mabel
3297..Ferraz Ferraz Heriberto
3298..Alamendy Lopez Domingo A.
3299..Arrua Garay Santa Teresa
3300..Gonzalez Belando Coralio
3302..Fernandez De Los Santos Olga
3302..Tienda Olga
3303..Crampet Eduardo Y Cia.ltda
3304..Distribuidora Roma
3304..Sanchez Duclos Rolando
3306..Crespi Electrodomesticos
3307..Esidi Javier Nuñez
3308..Panaderia Mane
3309..Colina Rocha Flia.
3310..Caetahno Nuñez Iris
3310..Pereira Pereira Hugo Dante
3311..Tejeiro German Celeste Aida
3312..Benitez Blanca Pastor De
3312..Pastor Blanca Esther
3313..Nuñez Galli America Esther
3314..Gamarra Albanes Zulema
3315..Rosano Adriana
3316..Garay Piriz Aida
3317..Direni Luis Alberto
3318..Gonzalez Lavie Elma Adela
3319..Nuñez Maria Zaforas De
3320..Cornolino Portier Santiago
3322..Fernandez Castillo Alberto
3323..Bellon Amalia Amparo
3324..Fernandez Miriam Lilian
3325..Miqueiro Rodriguez Marga
3326..Moreira Franco Edgardo O.
3326..Periplo
3327..Acosta Higinio
3328..Aristimuño Mendaro Maura Irma
3329..Angueira Juana Da Rosa De
3330..Sanchez Cancela Martha Nelly
3331..Silva Ratela Beatriz T.
3332..Silva Eustaquia Lorenza
3334..Sosa Jorge Romero Juan
3335..Salinas Dinardi Flia.
3336..Barboza Silva Juan Manuel
3336..Castro Ramirez Elvira
3337..Quintero Maria Perez De
3338..Nuñez Capucho Maria Esther
3339..Aristimuño Tomeo Ariel
3340..Aguerre Couture Eduardo J.
3340..Mikola Yannuzzi Laura Mariela
3341..Tejera German Pablo
3342..Benitez Alvarez Flia
3343..Alzugaray Davezac Jose
3343..Bufano Gladys
3344..Ciaran Irigoyen Alvaro
3344..Irigoyen Susana
3345..Cabrera Montesdeoca Carla
3345..Gibiaqui Jorge
3346..Suarez Blanco Arcangel M.
3347..Gonzalez Lallanes Isabel
3348..Ferreira Dabreil (taca)
3349..Rodriguez Tucuna Edison H.
3350..Bengoechea Rodonz Graciana
3351..Silva Deonilda
3352..Raineri Spinetti Virginia
3353..Mederos Costa Gladys
3354..Acosta Oyarzabal Fredy
3355..Mendez Aneiros Gustavo D.
3356..De Angulo Aizpun Gianella
3357..Sanchez Gonzalez Blanca
3358..Pedreira Gonzalez Jose W.
3359..Cantera Cardozo Eleonor M.
3361..Diaz Marta Pereira De
3362..Gonzalez Troche Gladys E.
3363..Dornell Raquel Acosta De
3364..Gutierrez Dinardi Flia.
3365..Carnicelli Pereyra Pablo
3366..Nuñez De Los Santos Gladys
3367..Pantin Cabrera Alvaro
3368..Noble Fonseca Mauro
3369..Velazquez Noguera Ruben B.
3370..Arballo Arbelo Ruben F.
3371..Rodriguez Marquez Rodolfo
3372..Tambasco Selva Moreira De
3373..Salinas Mujica Victor Dante

3374..Rosadilla Maurin Wuendi
3375..Romero Venaroso Iris E.
3376..Mendaro Romano Julia Olga
3377..Chagas Gonzalez Jose Hugo
3378..Pereira Vega Maria Auxiliadora
3379..Arteaga Gonzalez Carlos A.
3380..Ostria Victor Hugo
3381..Marquez Macedo Edison
3382..Aguilar Machado Fernando
3383..Arbiza Fernandez Alejandra
3383..Crampet Arbiza Guillermo
3384..Caballero Marquez Iris
3385..Da Silva Miqueiro Raquel
3386..Gomez Morales Jose
3387..Torres Silvera Gladys B.
3388..Cuturia Carnicelli Ricardo
3389..Machado Elsa Aguirre De
3390..Alamendy Garay Carlos
3391..German Mendez Marcela Almacen
3392..Gallino Maria Celina
3392..Panaderia Don Tato
3393..Leal Rodriguez Esther
3395..Mancebo Esquiel Juan Mario
3396..Mendez Valdez Alejo
3397..Ramirez Juan Antonio
3398..Muiño Reynolds Piñeiro Mary
3399..Amann Martinez Walquer
3400..Laguna Laguna Maria
3401..Benvenuta & Cia
3401..La Barraca (benvenutta)
3402..Alamo Mendiola Margarita
3403..Cornalino Baez Iriyu
3404..Valdez Mendez Carlos Artigas
3405..Alvarez Fernandez Orestes
3406..Colina Aida
3407..Pereira Antonin0 Milton
3408..Radio Fm 100.1 Administracion
3408..Urrelcy Moreira Jorge A.
3409..Banco De Prevision Social
3410..Trinidad Maria Gimenez De
3410..Trinidad Martin
3412..Curbelo Fernandez Jorge D.
3413..Casco Gonzalez Elbia
3414..Mereles Gonzalez Miriam C.
3415..Sosa Blanca Justina
3416..Areosa Cuna Heber Tomas
3418..Noguera Maria Olga
3419..Benitez Pereira Alba Eredia
3419..Imprenta Mere
3420..Machin Cardozo Maria L.
3421..Acosta Lopez Esmeralda
3423..Romano Grecco Domingo
3424..Fernandez Gonzalez Maria
3425..Ihlenfeld Milton (chocota)
3426..Empresa Ferran Camilo
3426..Hernandez Balserini Israel
3426..Hernandez Camilo
3427..Montesdeoca Lady
3428..Rosa Sydor Luis
3429..Godoy Spinelli Julio Cesar
3430..Villagran Otonda Herminia
3431..Muñoz Hector Carlos
3432..Diaz Escotto Luis Antonio
3433..Pereira Maria Nuñez De
3434..Mendaro Romano Rogelia
3435..Romera Maria Julia
3436..Freire Montiel Enrique A.
3437..De Leon Larrosa Shubert Sixto
3438..Segovia Blanca Gonzalez De
3439..Maldonado Sanchez Maria
3440..Real Ilhenfeld Ricardo G.
3441..Vazquez Mirta De Zallinger
3442..Rodriguez Winse Elida Jorge
3443..Olivera Barrios Luis A.
3444..Capucho Maria Emilia
3445..Escuela 109 Informatica
3446..De Leon Dalies Dumas
3447..Nuñez Garcia Jorge E.
3448..Pereda Costa Blanca
3449..Cossa Luna Nelly Julia
3450..Base De Servicios Siglo 21
3450..Mapfre Seguros
3450..Siglo 21
3450..Tiempost
3451..Alvarez Leites Agustin
3452..Mendez Andreoli Antolin
3453..Ortiz Taborda Juan P.
3455..Frederico Victoria Sosa De
3456..Malceñido Oyarzabal Randolfo
3457..Godoy Myriam Rodriguez De
3457..Rodriguez Perez Miriam R.
3458..Alvarez Ruben
3458..Sosa Perez Griselda
3459..Sanchez Gonzalez Gladys N.
3460..Diron Martha Borges De
3461..Gonzalez Pedrozo Wilson
3462..Acosta Ana Garrido De
3463..Oyarzabal Alda Iris
3464..Caballero Perez Elsa Dorys
3465..Caute
3465..Huertas Fernandez Lucy N.
3466..Etcheverria Galvan Maria J.
3467..De Melo Diaz Flia.
3467..Diaz Rosas Nelly Ester
3468..Nuñez Rodriguez Maria
3469..Gamarra Camisa Margarita
3470..Banco De La Republica
3472..Banco De La Republica Fax
3473..Kuster Maria Elena Bruno De
3474..Da Silva Maldonado Jose
3475..Amaro Silva Graciela L.
3476..Rebaldeo Ramirez Luisa E.
3477..Angelo Lorenzo Irma
3478..Vera Martinez Feriberto
3479..Mendez Morganti Ida Blanca
3482..Camaran Gonzalez Carmelo
3484..Gonzalez Aguilar Juanita
3485..Madruga Miriam Malina
3486..Vargas Ramos Elba
3487..Junta Local Autonc.na
3488..Olivas Perez Hugo Ezequiel
3489..Melo Pimienta Robert
3490..Toledo Ramona Erminda
3491..Camejo Fagundez Jesus
3492..Cdi
3493..Plaza De Deportes
3494..Sasone Sanchez Henry
3496..Mendoza Viera Edison Javier
3497..Lopez Mederos Jesus Norberto
3498..Olveira Furtado Maria Del Carmen
3499..Escritorio Montero & Garcia
3499..Heguaburu Olasa Jose Maria
3499..Montero & Garcia S.c
3500..Supermercado San Cono 3 Hnos.
3501..Centro Barrio Charrua
3501..Junta Local Centro Barrio Charrua
3502..Hogar Estudiantil
3503..Junta Local Autonoma Of.turismo
3504..Casa De Los Deportes
3505..Centro De Ret. Militares
3506..Exitazo Jugueteria
3507..Centro Auxiliar De Salud Publica
3507..Hospital
3508..Centro Auxiliar De Salud Publica
3508..Hospital
3509..Centro Auxiliar De Salud Publica
3509..Hospital
3510..Lopez Inzua Eduardo E.
3511..Hunderwat Camacho Hector
3512..Posadas Fernandez Maria
3513..Godoy Flia
3513..Sosa Sagardoy Nestor
3514..Manzione Parley Loresley
3515..Medina Brum Luciano
3516..Guach Maria Cartagena De
3517..Milan Zulma Da Silva De
3518..Martinez Fernando Dario
3519..Centegas
3519..Madera Mendez Maria
3520..Oliva Laguna Walter
3521..Sosa Juan Bautista
3522..Pereira Nassutti Eduardo Javier
3523..Britos Jorge
3523..Taxi Britos Jorge
3524..Melian Cal Rodolfo
3525..Silva Sofia
3526..Guach Cartagena Maria Isabel
3527..Alvez Eva Camejo De
3528..Paribelli Trombetta Delia
3529..Silveira Juana Morales De
3530..Etchevarne Garcia Luis
3531..Martinez Ruiz Stella
3532..Cossa De Los Santos Ileana
3533..Lucas Maria Garcia De
3534..Salina Churi Invencion
3535..Rodriguez Chamacho Maria L.
3537..Larregui Grandich Washington
3538..Perez Acosta Rosa Nelly
3539..Duarte Carrasco Sonia R.
3539..Perez Sonia Duarte De
3540..Dornel Peratto Sandra Yonet
3541..Mareca De Olivera Hugo A.
3542..Lacoste Da Silva Olga C.
3543..Smeja Hunter Nadime
3544..Silveira Lopez Maria Eloisa
3545..Gaitan Selva Gloria Coitiño De
3546..Lavie Maria Del Carmen
3547..Poggio Alberto
3548..Silva Sanchez Maria Esther
3549..Castro Hilda Silva De
3550..Schiera Graciela Guerrero De
3551..Franco Nuñez Washington H.
3552..Acosta Lecuna Maria C.
3552..Carballo Cardoza Maria
3553..Ferraz Escariz Margarita
3554..Inzua Barreto Yeanneht
3555..Acosta Lopez Maria Iris
3556..Martinez Marquez Susy Y.
3557..Alvarez Arguello Jose Pedro
3558..Balsamo Laguna Claudia Elizabeth
3559..Amarillo Ramirez Mari Carmen
3560..Laguna Gutierrez Zulma
3561..Castillo Cabrera Maria Elsa
3562..Pereira Rodriguez Francisca
3563..Dos Santos Palo
3564..Santos Badani Artemio R.
3565..Silveira Favio Olivera
3566..Rodriguez Gonzalez Candido
3568..Garcia Luis
3569..Sosa Coirolo Jose Santamaria
3570..Silva Julia Teresa
3571..Madera Madera Marios B.
3572..Gonzalez Olivera Sandra I.
3573..Rodriguez Caceres Hector S.
3574..Garay Soni Rodriguez De
3575..Martinez Niz Juan J.
3576..Balsamo Rosa Olivera De
3577..Gonzalez Lezue Silvia
3578..Montfalcon Adinolfi Alberto
3579..Leites Fernandez Ciriaco A.
3580..Galvan Peralta Nelida M.
3581..Sanguinetti Rodriguez Abilio
3582..Chattare Gaitan Monica Beatriz
3583..Silva Do Santos Hermitaño
3584..Arbiza Lencina Ruy Abel
3585..Metz Benquet Dora Nelly
3586..Aristimuño Machado Washington
3587..Cosella Silva Maria T.
3588..Banchero Vignolo Regis
3588..Bonino Ana Maria
3589..Benitez Maya Modesto Ramon
3590..Garcia Julia Herrera De
3590..Herrera Martinez Mary J.
3592..Amaro Martinez Gloria
3593..Mazzucco Rojo Nelson R.
3594..Mereles Gonzalez Jose

Cont. En pag. Siguiente

3595..Llanes Ademar
3596..Gonzalez Ramirez Silvia
3597..Suarez Vargas Nese
3598..San Juan Wagner Claudia
3599..Hernandez Da Silva Adelino
3600..Arbiza Guimaraes Alfredo
3601..Junta Local of.de Proy.
3603..Arguello Sastre Silvana Mariela
3604..Amaro Hermenegildo
3605..Santos Rodriguez Iris
3606..Cardozo Juan Antonio
3607..Rodriguez Camaran Ruben A.
3608..Melo Teresa Rivero De
3609..Rodriguez Silva Gerardo
3610..German Barboza Cesar G.
3612..Barcos Gonzalez Omar
3613..Celaya Santurio Julio C.
3615..Auscarriaga Hernandez Juan
3616..Benitez Zulma
3617..Alvarez Rosano Apolisemo
3618..Pintos Capo Marlene
3619..Aceredo Juan
3620..Rojas Auscarriaga Jose B.
3621..Menendez Anderson Francisca
3622..Lopez Palacios Nilsa Raquel
3623..Netto Gonzalez Jose I.
3625..Fabra Riviezzo Julio C.
3626..Lopez Arriola Susana
3627..Arevalo Ariel
3629..Alcina Maria Hernandez De
3630..Martins Rofolfo
3630..Meneses Olivera Nelly Noemi
3631..Mendiola Vargas Jorge R.
3633..Gandos Mario
3634..Noguera Iraola Carlos M.
3634..Veiretel
3635..Cal Olivera Luisa E.
3637..Paz Furtado Guillermo R.
3638..Langorta Dionicio
3639..Marquez Ferreira Anabela
3640..Baldomir Frederico Gloria
3641..Ferreira Viera Universino
3642..Larrosa Latuada Amelia
3644..Seara Carmen Francisca
3645..Camacho Gonzalez Ema
3646..Silva Armua Santa
3647..Silvera Mateo Raymundo
3648..Ortiz Cabrera Ernesto
3649..Bacino Garcia Claudia
3650..Labrea Gamboa Luciano
3651..Villagran Olveira Alida
3652..De Olivera Pablo Walter
3653..Alvez Mendoza Mirta
3654..Gomez Marta Mary
3654..Gonzalez Garcia Luis E.
3655..Guapura Ida
3656..Contes Catalino
3657..Pajares Rosas Arabel
3658..Acosta Ana Marta Leites De
3658..Leites Martine- Ana'Mirta
3659..Silvera Flores Aida Idalina
3660..Churi Camisa Arcalia
3661..Cawen Del Rio Margarita
3662..Cozzani Bordagorry Marile
3664..Dalies Da Cunha Karina
3665..Morales Rariz Juan Francisco
3665..Video Club Acuario
3666..Amarillo Lopez Ruben
3667..Lira Gonzalez Manuel
3668..Fernandez Huertas Silvia
3668..Konstantinovich Fernando
3669..Scanegatti Jorge
3670..Rosas Capucho Luis
3671..Correa Maria Amalia
3672..Ganem Fratiem Raquel
3673..Viñoli Sanson Clara
3674..Cuturia Curbelo Maria
3675..Camaran Docarmo Nury
3678..Sanchez Cawen Wahington
3679..Gonzalez Kuster Maria
3680..Todo Util 2
3681..Arias Garcia Ruben Alberico
3682..Rosa De Llanbes Maria Rosae
3683..Gularte Olivera Hector
3684..Gonzalez Ana
3685..Alvarez Laguna Dalba
3686..Olveira Sanchez Alicia
3687..Velazco Niely Soraida
3689..Cartagena Mendez Flia
3690..Silva Sosa Estela Lilian
3691..Camejo Day Nancy
3692..Fagundez Alvez Heber
3693..Bengoechea Rodonz Maria Susana
3694..Sastre Pereyra Nery
3695..Borges Texeira Jorge Ismael
3696..Magallanes Tognole Fernando
3697..Curi Arismendi Etel
3698..Lopez Chiazzoni Victor
3699..Benitez Delia Alcoba De
3702..Albornoz Ruben Dario
3704..Romano Monroy Graciela
3705..Peralta Walter
3707..Liceo N° 2
3708..Rivas Maria Ofelia
3709..Da Rosa Hilda
3710..Nuñez Correa Vicente
3711..Sanchez Leunda Luis Alfonso
3712..Amarillo Gustavo
3712..Israel Nilson Gabriela
3713..Vargas Nelson
3714..Perez Carreira Sulimar
3715..Fernandez Riela Luis Beltran
3715..Lira Barrero Javier
3716..Valdez Mendez Avelino
3717..Fagundez Curbelo Elbio
3718..Herrera Agustina
3718..Portela Maria Elisa
3719..Balsamo Menendez Nelson
3721..Iglesias Peralta Alcides
3722..Olivera Maria Mendoza De
3723..Rosa Enerina
3724..Benquet Cenoz Amelia
3724..Camacho Mario Ademar
3725..Visgñaud Benitez Alex
3726..Furtado Flor De Liz
3727..Garcia Pecheto Flia.
3728..Sgaravatti Del Pino Carla
3729..Duarte Alzamendy Martin
3730..Pazos Raul
3731..Salvo Humberto
3732..Viera Acosta Flia.
3733..Borges Arbelo Flia.
3734..Benito Viraque Juan Carlos
3735..Hernandez Rosas Myriam Nelly
3736..Rodriguez Lanouguere Wilson
3737..Hebert Iriburu Ines
3741..Gamarra Rosa Pirez De
3742..Pereda Blanca Pereira De
3744..Roda D´esteban Alfredo
3747..Rariz Mabel
3748..Bermudez Cesar
3749..Rubiles Pastor Nora
3750..Bedolla Hernandez Silvana
3751..Ayala Juan Maria
3752..Alvarez Torena Lilia
3753..Banchero Van Lammel Maria
3753..Ibarra Maria Elsa Banchero De
3754..Rodriguez Gonzalez Flia
3755..Suarez Arguello Flia.
3756..Rodriguez Lidia Doris
3758..Arguello Perla
3758..Falcon Pastorin Pedro
3759..Gonzalez Garcia José
3760..Gamarra Camisa Juan
3761..Camilo Yaqueline
3761..Muniz Oscar
3762..Machado Saldivia Angelica
3763..Ojeda Arturo
3766..Dalies Ronald
3767..Alonso Luis Ademar
3767..Barometrica Alonso
3768..Cenoz Kuster Brenda
3771..Machado Correa Margarita
3772..Labrea Perez Eloisa
3773..Bermudez Margarita
3775..Barreto Gordoy Rosa Yanela
3776..Feirer Valdez Mary Sonia
3777..Aguiar Laura Martinez De
3778..Rumi Tomeo Maria
3780..Silva Bogado Maria Del Rosario
3781..Gonzalez Aroldo
3782..Trambauer Ernesto (tito)
3783..Amaral Armua Walter
3784..Blanco Iparraguirre Maria Virginia
3785..Correa Maria Clemencia
3786..Camaran Do Carmo Nancy Esther
3788..Fornari Betty
3789..Caceres Galin Jorge
3790..Amaro Martinez Jose
3791..Neves Mireya
3792..Sinfuente Adela
3793..Curbelo Pereyra Richard
3794..Clavijo Posada Jesus
3795..Etchevarne Mario Sergio
3796..Rodriguez Pedro
3799..Gomez Bermudez Nelson
3800..Garay Brum Gustavo Roberto
3801..Gonzalez Silva Hugo
3803..Etchevarne Silvera Teresa
3807..Alvarez Bonifacio
3807..Alvarez Torres Patricia
3808..De Armas Maya Cristina
3812..Furtado Julio Cesar
3815..Santana Nuñez Javier
3816..Exclusiva Carnes
3817..Acosta Leites Leticia Karla
3818..Quiroga Zeni Bibina
3819..Camaran Baique Isabel
3821..Maldonado Santana Maria Cristina
3822..Gonzalez Bermudez Martin
3823..Frondoy Angelo Maria Mabel
3824..Alfa Papeleria
3825..Perez San Juan M.gissel
3828..Garcia Rodriguez Eduardo
3829..Barneche Piñeiro Selva
3830..Almiron Laguna William
3831..Olveira Balsamo Victor H.
3832..Machado Silva Ruben
3833..Machado Eralio
3834..Marta Gonzalez Blanca Violeta
3835..Maldonado Alfredo
3836..Calone Nuñez Esteban
3837..Berasain Karina Balbis De
3838..Mancilla Monica
3840..Duarte Ortiz Gloria
3841..Lopez Latuada Daniel
3842..Cheloni Montani Nedo Edwin
3843..Bengoechea Hector Luis
3844..Torena Gonzalez Flia.
3846..Inzua Marisel
3846..Miranda Inzua Flia.
3847..Gonzalez Merlano Wiliam
3848..Da Silva Nestor
3851..Coitinho Aloy Karina
3852..Juzgado Letrado
3853..Mendoza Richard
3854..Vieira Clavijo Alvaro M.
3856..Couture Labraga Marcela
3857..Torres Medina Graciela Elizabeth
3858..Garcia Maria Julia
3860..Agencia Central
3860..Cttm
3861..Donadio Armando
3862..Angelo Bogado Martin
3866..Benavides Ayres Deonilda
3867..Pastorino Toñoles Zelma

3869..Lasserra Gomez Gladys
3869..Posamay Andres
3870..Duarte Silva Eduardo
3871..Romano Capucho Maria
3872..Garcia Medina Luis
3873..Camacho Santiago
3874..Figueira Graciela Moreira De
3875..Laguna Rodriguez Mariela
3876..Gonzalez Emilia Maldonado De
3876..Maldonado Acosta Emilia Margarita
3877..Benitez Jesus
3878..Cabrera Abad María
3879..Acodike Super Gas
3881..Antonini Shirley
3881..Martinez Hector
3882..Guerrero Gladys
3883..Laguna Amarillo Israel
3884..Campos Machado Andrea Lorena
3884..Da Silva Lilian
3885..Estiltom Construcciones
3885..Pedreira Jose Mortimer
3887..Fleitas Luis Alberto
3888..Ferreira Rodriguez Luis Alberto
3891..Ostria Milan Flia.
3892..Day Maria
3893..Morales Leoncio
3896..Moreco Fabra Cristian
3897..Olveira Maria Teresa
3898..Maciel Mendez Fernanda
3899..Puglia Piñeyro Eva
3900..Arismendi Camelo Jose Angel
3902..Caceres Sappa Martin
3905..Da Silva Jaime
3906..Caceres Ana Maria
3908..Iribon Maria Eudosia
3909..Perez Martinez Miriam
3910..Villaverde Gonzalez Dardo
3911..Camejo Fagundez Raquel
3912..Neves Senturion Celestino
3915..Flores Renelis
3916..Garay Piriz Blanca
3917..Ciaran Yturriaga Natalia
3918..Avila Imperial Nelida
3921..Da Rosa Silva Maria
3922..Rissi Gumersindo
3923..Latuada Posadas Flia.
3924..Gonzalez Torena Carlos
3925..Rodriguez Blanca Daniela
3926..Rodriguez Jose Luis
3928..Ramos Gallinal Teotimo
3929..De Las Muñecas Alfredo
3931..Castro Amarillo Hugo H.
3932..Torena Mariela Gonzalez De
3933..Acosta Moreira Donaldo
3935..Davila Presentero Jorge
3936..Collares Leonardo
3937..Acuña Gladys Citinho De
3938..Areosa Susana Vazquez De
3939..Oyarzabal Miqueiro Darwin
3940..Irazoqui Maria Elena
3941..Camejo Maria Del Carmen
3941..Pardiñas Omar
3944..Camilo Matos
3944..Martinez Camilo
3946..Blanco Pajares Gladys
3947..Lopez Maria Concepcion
3948..Centro De Vacunacion
3948..Centro Tisiologico (chla)
3948..Centro Tisiologico Msp
3949..Madruga Martinez Indalecio Valentin
3951..Fernandez Leonardo Ademar
3951..Fruteria Carpa Amarilla
3952..Hidalgo Sanchez Carlos Baldomir
3953..Suarez Almeida Jose
3954..Villalba Patricia
3955..Sierra Maria Elena
3958..Romero Morales Norma
3959..Alzogaray Antonio
3960..Echerverria Pedreira Monica
3961..Rodriguez Lopez Hildo
3962..Mareca Gregoria
3964..Bomberos
3965..Bazzano Zulma Leites De
3966..Diaz Goñi Flia.
3967..Andrada Jose Enrique
3968..Rodriguez Alberto
3970..Kiosco Policial
3970..Policia Kiosco
3973..Abreu Videla Victor
3975..Rivero Chagas Elvio
3976..Riloman S.a
3977..Pereda Melo Hector
3978..Garcia Clemente
3979..Albano Motta Ney
3980..Peralta Rau Isabel
3983..Godoy Alma Sonia
3984..Pereda Ines
3985..Posadas Valeria Montes De Oca De
3986..Underwat Zollinger Emilia
3988..Gonzalez Galvan Iris
3989..Parador El Camionero
3989..Ruiz Diaz Parodi Julio Cesar
3991..Rodriguez Etchevarne Brenda E.
3992..Caballero Marquez Otilia
3993..Aparicio Suarez Manuel
3994..Almeida Luz Maria
3995..Rodriguez Aristo
3996..Lopez Oronoz Ines
3998..Apesetche Maria Esther
3998..Arbiza Maria Esther Apesetche De
3999..Altez Rosano Roberto E.
4001..Benavidez Ayres Washington
4003..Acosta Alvarez Sebastian
4004..Sasias Telesforo Araujo
4005..Eirin Francisco Javier
4007..Caltes Sa
4007..Frigorifico Caltes
4008..Melo Silva Delia Urbana
4012..De Los Santos Rodriguez Miguel
4013..Lopez Colla Juan Manuel
4013..Lopez Juan Jose (charo)
4014..Guerrero Hornos Fracis
4015..Casavieja Valdez Martin
4016..Porafita Jose Carlos
4017..Gonzalez Sosa Maria Lilian
4018..Garcia Omar
4019..Millan Dora
4020..Gomez Leguisa Juan Rosa
4021..Mendez Camaran Leonel
4022..Sosa Porcal Alda
4023..Gonzalez Ferrari Monica
4027..Etchevarne Garcia Esther R.
4029..Ruiz Diaz Alvarez Ricardo
4030..Bueno Leal Mirta Nara
4031..Aristimuño Fumero Marianela
4033..Paz Ayoroa Elida Esther
4035..Vega Luis Sandalio
4036..Ripoll Estevez Hugo
4037..Alcoba Gabinito
4038..Saboredo Florentina Teresa
4039..Martinez Suarez Jose
4040..Comta
4041..Gonzalez Gladys Franco De
4042..Flores Morales Susana
4043..Martinez Salinas Celeste
4044..Franco Tabarez Miguel Ignacio
4045..Medina Laura Olivera De
4046..Britos Elios
4047..Almiron Alba Violeta
4048..Alvez Maria Ines
4049..Arrua Mariela
4050..Rodriguez De Los Santos Beatriz
4051..Arrua Maria Anita
4053..Camelo Benquet Ana Maria
4054..Ripoll La Luz Hector
4055..Olveira Dominguez Hugo
4056..Parra Ramos Maria Trinidad
4057..Iglesias Walter
4058..Rodriguez Esthela Fermina
4059..Alvarez Ernesto Gerardo
4061..Galvan Froste Nilda Violeta
4062..Banina Garcia Luis Alberto
4063..Anchaño Escudero Estela
4064..Manzi Suarez Hector
4066..Benitez Alvarez Mario
4066..Benitez Mario
4067..Alvarez Arguello Alicia
4068..Chotola Alanis Julia
4068..Martinez Chotala Julia
4069..Gaitan Larraud Elsa Beatriz
4070..Nuñez Heriberto
4071..Lopez Lattuada Juan Jose
4072..Rivero Fermin
4073..Fischer Rodriguez Oscar Dario
4075..Clavijo Amelia Teresa
4077..Arguello Camara Silvia
4079..Nicola Victor
4080..Silva Ana Laura
4081..Tafura Maria Del Carmen
4082..Laguna Gamarra Mario Ademar
4083..Gaitan Luis Alberto
4084..Cornejo Mabel
4085..Guerra Furgencio
4086..Andreoli Vera Mabel
4088..Recaita Martinez Cristina
4089..Camargo Ali
4089..Rodriguez Gloria
4090..Herrera Julio
4091..Rodriguez Veron Lilian
4092..Rojas Sidar
4093..Guerrero Jose
4095..Coitinho Lima Jose Celiar
4096..Ojeda De Oronoz Zulma
4097..Meireles Gladys
4098..Romano Aizpun Guillermo
4099..Rodriguez Marquez Gloria
4100..Leiton Nuñez Karina Beatriz
4101..Machado Jose
4102..Santana Calleros Flia.
4118..Blanco Curbelo Marcelo
4120..Britos Juan Galeano
4121..Martinez Dardo
4122..Aebu
4122..Tamareo Norma
4123..Montesdeoca Eva Rene
4123..Presa Eva Montes De Oca De
4124..Gomez Marta Nelida
4125..Rodriguez Marquez Jose
4126..Langorte Elena
4127..Nuñez Brum Julio Alberto
4128..Galvan Adhemar
4130..Derigo Viasul
4131..Blanco Elsa
4132..Viera Bacino Monica Patricia
4132..Viera Bacino Monica Patricia
4133..Antunes Derio Ricardo
4134..Herrera Domingo
4135..Reyes Leal Carlos G.
4136..Cerizola Alicia
4137..Rosas Martini Catalina
4138..Acosta Jose Luis
4139..Carrion Jose A.
4140..Mendez Aurora De Pinto
4140..Pintos Washington
4141..Pereira Sabatini Saul
4142..Castillo Roque
4143..Dutrenit Maria Nelia
4144..Rosas Cibiaqui Reinaldo
4145..Cardozo Silveira Eva
4146..Espinosa Jose
4148..Hogar De Ancianos
4150..Belora Leonel
4151..Sosa Perez Lili Manuela
4152..Camejo Barboza Patricia Noemi
4153..Albornoz De Gonzalez Nelida E.
4153..Gonzalez Albornoz Flia

Cont. En pág. Siguiente

4154..Martinez Juan
4155..Vaz Miriam
4156..Caraballo Eduardo
4157..Nassutti Juan
4158..Cosella Miguel A.
4159..Ose
4160..Vaz Oliveira Maria Isabel
4161..Vazquez Elbia
4162..Rosas Elisa
4164..Gomez Garcia Aquilino
4165..Gonzalez Mario
4166..Gimenez Espinosa Nelda
4168..Ordeix Calfani Darsi
4169..Rosano Gabriel Orosnel
4170..Gonzalez Aicaguer Santiago
4171..Benitez Eusebia De Mendoza
4172..Castro Moreira José
4173..Fiscalia Letrada
4174..Amaro Martinez Maria
4175..Avila De Barragan Nair
4176..Centro Reclusion
4177..Lopez Jorge Dagomar
4179..Sanchez Maria Francisca
4180..Lemo Viera Zully Marina
4180..Panaderia Santa Isabel
4181..Posadas Andres Y Carmen
4182..Porley Pereyra Oscar
4183..Latorre Arrua Ana Maria
4184..Lopez Maria Del Huerto
4185..Lopez Garay Walter
4186..Aguiar Camacho Luis
4186..Camacho Aguiar Luis C.
4186..Valdez Mendez Angela Adelia
4187..Olveira Gonzalez Nelly Lucia
4188..Meaqui Erlinda
4189..Martinez Ramon
4190..Balsamo De Rubiles Mirta
4190..Rubiles Juan
4191..Day Roberto
4191..Pintos Gonzalez Marta
4192..Monestier Julio (picho)
4193..Alvez Leires Flia
4193..Leites Soana
4194..Garay Zully
4195..Machado Ramon
4196..Gomez Bermudez Washington
4197..Romero Sastre Anibal Alejandro
4198..Martinez Marta Daniela
4199..De Olivera Walter
4200..Perez La Luz Andrea Veronica
4201..Martinez Valdez Nair
4202..Moroy Pereira Claudia B
4203..Barragan Acevedo Emeterio
4204..Avila Juan Pablo
4205..Arteaga Andrea R.
4207..Rau Glenda
4208..Clavijo Posada Alcides
4209..Gomez Santos Hector Roberto
4210..Andreoli Mariano
4211..Tito Iroa Laura
4212..Rocha Nilda Victoria
4213..Ramos Alessandra Custodio De
4214..Santomauro Elizalde Olga
4215..Gonzalez Ross Oscar
4216..Suarez Leites Otilia
4217..Camilli Fernando
4217..Latito Rommy
4218..Anderson Martinez Washington
4219..Rambau Maria
4220..Arismendi Martinez Maria T.
4221..Diaz Torena Ruben Danifer
4222..Otormin Mendaro Olga (neca)
4223..Diaz Gomez Santos
4224..Albornoz De Villalba Perla
4226..Monta A.berisiartua Santos
4227..Ramirez Angel Alei
4228..Gonzalez Felicia
4228..Gonzalez Morales Felicia
4229..Pereira Gregorio
4230..Benitez Silva Maricarmen
4231..Gularte Silva Yeny Adriana
4232..Martinez Camejo Fatima Carina
4233..Garcia Rosa Carlos
4234..Cotelo Mabel
4236..Muñoz Alba
4237..Olmos Adan
4237..Tubule Olmos Adan
4239..Romano Balsamo Mirta
4240..O´neill Dominguez Roger M.
4241..Rodriguez Myriam Mabel
4242..Casalas Tomas
4243..Rodriguez Toribia Emetria
4244..Rodriguez Marianella Veronica
4244..Velazco Jorge
4245..Seara Angela De Lazo
4245..Santomauro Odilla
4246..Neves Aldaya Myriam
4247..Cardosa Sanguinet Elbio Fernando
4247..Cardoza Sanguinet Elbio Fernando
4248..Marquez Alba Rosa
4249..Monesiglio Santana Beatriz
4250..Piñeyro Maria Elida
4251..Silva Margot Victoria
4252..Perez Martinez Freddy Daniel
4253..Barboza Delgado Ersilio Carlos
4253..Fernandez Franco Maura Nelly
4254..Pintos Gonzalez Estela Maris
4254..Vera Sebastian
4255..Silva Juliana Carolina
4256..Amarilla Estela
4257..Avila Lemos Marianela
4258..Viera Graciela
4259..Spinetti Pedro
4260..Vazquez De Los Reyes Flia.
4261..Sastre Rodriguez Flia.
4262..Sagardoy Alejo
4264..Benitez Dos Santos Claudia
4265..Davila Maria
4266..Curbelo German Blanca
4267..Viera Sergio
4268..Piastre Calzada Artigas Eduardo
4269..Almeida Espinosa Francisco
4269..Calleros Juan Pablo
4270..Bresque Edgardo
4271..Nuñez Correa Cesar
4272..Silva Fleitas Silva V.
4273..Abraham Banchero Flia.
4274..Anfitti Otto
4275..Supermercado San Cono
4276..Navas Acosta Nelson
4277..Fernandez Juan Carlos
4278..Furquin Pablo
4279..Silva Armua Adolfo
4280..Centurion Marquez Alba A.
4281..Silva Jorge
4283..De Los Santos Luis Alerto
4284..Benitez Gabriela
4284..Fernandez Hundewadt Mª Patricia
4285..Sosa Marisel
4286..Dos Santos De La Rosa Shirley M.
4287..Almiron Iris Beatriz
4288..Junta Local Autonoma
4289..Caceres Villegas Norma Yudith
4290..Lambache Lopez Cristian
4291..Guerrero Julio
4293..Nieves Carla
4294..Vargas Rosa Iris
4295..Arriola Luis Alberto
4296..Alvarez Carlos
4297..Olveira Azcue Juan Angel
4298..Alarcon Clavijo Flia.
4299..De Las Muñecas Amarillo
4300..Alvarez Sonia
4301..Wunsch De Rodriguez Maria
4302..Tambasco Sanchez Miguel Angel
4303..Leciarena Lian
4304..Azcue Miranda M.cristina
4304..Azcue Maria Cristina
4304..Gambetta Gonzalo
4305..Barreto Amaro Eduardo
4306..Aguiar Victor
4307..Giorgi Cardozo Carlos M.
4308..Albornoz Sara
4309..Andrada Jose
4311..Fagundez Celestino
4312..Cabrera Fernando Alberto
4313..Laguna Angel Benito
4314..Lopez Giordano Ariel
4315..Azambulla Claudia
4315..Benavides Claudia Azambulla De
4316..Rodriguez Santos
4317..Lopez Mabel Gladys
4318..Santomauro Ricardo
4319..Giarello Marcelina
4320..Amarilla Luis
4322..Arguello Pi Isabela
4322..Laguna Almeida Claudia Stefanie
4323..Carrasco Nelba
4324..Puglia Francisco
4325..Olivera Horacio
4326..Lazano Morales Isidoro Nicolas
4326..Rosano Morales Isidoro Nicolas
4327..Acosta Carlos Rene
4328..Sosa Jorge
4329..Langorte Walter
4330..Alzueta Romina
4331..Silva Margot
4332..Guapura Guillermo
4333..Cotelo Silvia
4335..Caceres Gonzalez Flia
4336..Dericci Yolanda
4338..Almeida Maria Del Carmen
4339..Romano Sanchez Henry
4339..Taller Mecanico Harry
4340..Arrua Marta Beatriz
4341..Iriburu Gonzalez Alba Miryam
4343..Llanes Inzua Gisell
4344..Padilla Pastorino Miguel A.
4345..Mederos Luis
4346..Vigñoly Luis
4347..Frederico Moreira Modesta
4347..Perez Medero Lucy Fabiana
4348..Olivera Jose Ernesto Ataulfo
4350..Rodriguez Neris
4351..Civiaque Vidal Marita
4352..Perez Choy Yeni
4353..Camelo Taddeo Alberto
4354..Bardier Vignolo Alicia Inés
4355..Mareco Gabriel
4356..Tejeda Amelia
4357..Aguerre Duclos Jose Maria
4358..Santa Marina Miguel
4360..Fernandez Romero Edgardo
4361..Arismendi Ana Maria Camelo De
4362..Martinez Espagnolo Nilda Natali
4362..Sanguinetti Shubertt
4363..Amaral Alicia
4364..Lazano Soraya
4365..Silva Felipe Santiago
4366..Fernandez Luis Alberto
4367..Rodriguez Jorge
4368..Sanchez Daniela
4369..Maciel Maria Del Carmen
4371..Ihlenfeld Kuster Saida Yolanda
4372..Conti Carrau Luis
4373..Rieiro Monica
4374..Seballes Mendez Maria Z
4375..Coli Robert
4376..Soarez De Lima Alvarez Aparicio
4377..Benavidez Pinjososky Helena
4379..Olivera Graciela Nahir
4380..Quevedo Julio
4381..Ibarra Vargas Maria
4382..Suarez Carlos
4383..Rodriguez Amaro Luis Maria
4384..Oyarzabal Da Silva Nestor

4385..Da Silva Soriano Isabel
4386..Creditel
4387..Olivera Maria Fatima
4388..Amann Martinez Nancy
4388..Poggio Amann Edinson
4390..Soto Rodriguez Hector Javier
4391..Barbe Hugo
4392..Andreoli Diaz Ramon
4393..Rebollo Leites Juan
4394..Viñas Figueira Aldo Jesus
4395..Amaro Juana
4396..Dutra Flia.
4397..Castaño Nuñez Victor Hugo
4398..Costa Artemio
4399..Pais Rodriguez Soraya Isabel
4399..Pais Rodriguez Soraya Isabel
4400..Lopez Nuñez Maria
4401..Federico Moreira Victor
4402..Benitez Garcia Nestor
4403..Olveira Alba Lidia
4404..De Moraes Marinoff Laura
4405..Clavijo Silvia
4406..Rivero Jose Luis
4408..Viera De Las Muñecas Lorena
4409..Moreira Homero
4410..Vitello Edgar
4413..Ibarra Sonia
4414..Furtado Jorge Samuel
4416..Casa Del Pueblo
4418..Da Silva Maria Del Carmen
4419..Quiroga Zeni Sigifredo W.
4421..Albornoz Blanca Iris
4423..Castro Catalino
4426..Alvarez Arguello Victor E.
4427..Benitez Niche Olga Teresa
4428..Dalies Sergio
4429..Velazquez Rodriguez Carlos
4430..Dalto Brum Mario
4431..German Guapura Mario Inocencio
4432..Rocha Milton
4434..Moroy Pereira Claudia Beatriz
4434..Prestes Iara
4435..Ressende Romero Maria L.
4436..Espagnola Autedo Nancy Lilian
4437..Acuña Gladys Citinho De
4438..Barreto Martinez (peteco)
4439..Morales Dos Santos Cristina
4440..Aristegui De Crampet Sonia
4441..Perdomo Olivera Juana
4442..Etchevarne Freddy
4443..Viteira Luzardo Adriana
4445..Morell Etcheverne Gervasio
4446..Tambasco Nelida Leites De
4447..Aguirre Annabel
4448..Bidondo Mello Judith
4449..Alvez Rodriguez Pereira Ruth
4450..Marquez Flores Richard Eduardo
4451..Pellerey Rosa
4452..Dominguez Daniel (moñoño)
4452..Gonzalez Ribeiro Mirta
4453..Layera Ilda
4455..Barsabas Paz Hector
4456..Morales Maria Fernanda
4457..Caballero Pereira Elicer
4459..Noguera Luis Alberto
4460..Pintos Gil Demar
4461..Camacho Osoria Marianela Anahí
4462..Fleita Hector Alcides
4463..Gutierrez Elizabeth Valenzuela De
4464..Silva Maria Isabel
4465..Vilanova Amann Darda Fabrizio
4466..Figueiro Inzua Carlos
4467..Custodio Arguello Marcelo
4469..Acosta Carlos Romeo
4470..Romano Terzaghi Jorge
4471..Ancheta Felipa
4472..Solis Gonzalez Adolfo
4473..Ramos Gallinal Asencion
4474..Caceres Sabatin Maria Celia
4475..Marquez Carmen
4476..Bandera Jose Alberto
4478..Araujo Soto Flia
4479..Araujo Fagundez Yeni Cristina
4480..Cheloni Sagardoy Martha
4481..Torres Luz Marina
4482..Marquez Macedo Zulma
4484..Benitez Mariela Elisabel
4485..Sum Delgado Eulogio Francisco
4486..Albano Garcia Isabel Nahir
4489..Fernandez Rosa Isabel
4490..Bogado Elba Luz
4492..Pajares Laguna Maria
4493..Pereira Lopez Da Cunha Luciana
4494..Araujo Alberto
4495..Coop.ahorr.i Cred Emple Ancap
4495..Copeclubcea
4496..Piazzoli Flia.
4497..Bassini Nuñez Nelbys Mireya
4498..Aristimuño Barboza Susana Alicia
4499..Lallana Gimenez Rosana
4502..Laguna Tapia Richard Eduardo
4505..Tacoronte Rolla Ana Norma
4508..Pereira Fernando
4509..Barba Furtado Carolina
4510..Vargas Baez Flia.
4511..Bozzatta Cantera Jose María
4514..Godoy Escobal Sergio
4516..Kuster Rodolfo
4518..Borges Hector Samuel
4519..Mendez Scott Carlos
4520..Mendez Camaran Eduardo
4521..Camisa Coralia
4522..Duarte Silva Maribel
4523..Arrua Aguiar Betty Elizabeth
4524..Mendiola Alba Hidalgo De
4526..Cornelius Juan C.forestal
4527..Iglesias Maria Angeolina
4528..Churi Almeida Miriam G.
4529..Alvarez Caceres Julio Cesar
4530..Abella Cardoza Maria Elena
4531..Garcia Cardoza Elida
4532..Castro Henry
4534..Bacino Rodriguez Dorita
4535..Mas Victoria Yanet
4536..Rodriguez Viera Omar
4538..Valiente Espagnolo Maria Ahydde De
4539..Tacoronte Rosso Susana
4543..Romero Silvera Adriana
4544..Mareco Reyes Maria Elena
4545..Balsamo Acosta Maria Iris
4546..Ojeda Robert
4547..Gularte Agapito Rubens
4549..Guinea Rebollo Esteban
4550..De Moura Ruben Dario
4551..Tapia Maria Del Carmen
4552..Martins Pedro
4554..Rahi Luis
4555..Gonzalez Ana Carolina
4557..Ribeiro Walter (pirincho)
4558..Gonzalez Miguel Angel
4559..Lopez Caballero Oscar
4560..Piñeiro Rodriguez Lila
4561..Da Silva Alfredo Rene
4562..Silveira Gonzalo Fabian
4563..Meneses Maria Magdalena
4564..Schiera Miguel Angel
4565..Cardoza Bentancourt Jose Maria
4566..Leites Montiel Gilmar Richard
4567..Fisher Juan Ariel
4568..Acosta Galeno
4569..Diaz Antonia
4570..Alamo Blanca Mendiola De
4571..Amaro Vazquez Flia
4572..Maldonado Rosa Schiera De
4574..Amarillo Almiron Angela Aurora
4575..Mederos Caballero Mabel
4576..Oyarzabal Blanca Omar
4577..Silveira Genoveva
4578..Linck Luis Eduardo
4579..Peralta Fernandez Gladys De
4580..Micheli Rodriguez Maria
4581..Cardoza Barrios Susana Olga
4582..Torales Falero Gisella
4586..Pintos Furtado Danubio Enrique
4587..Larrosa Maria Rosario
4589..Castro Saviotti Daniel
4591..Lopez Gonzalez Adolfo
4593..Pereira Deirin Alba Teresa
4594..Barros Iribuno Ernesto Javier
4595..Suarez Alvarez Ignacio
4596..Cabrera Myriam (podologa)
4597..Rodriguez Machado Luis G.
4599..Garcia Marco Antonio
4600..Narez Morley Maria Hilda
4601..Muñoz Acosta Miriam Graciela
4602..Mendiola Moreira Victor Hugo
4603..Albernaz Fleitas Nestor Hugo
4604..Perez Sanchez Oreste Conrado
4605..Lopez Mederos Jose
4606..Maldonado Sanchez Maria
4607..De Leon Luis Alberto
4609..Yuri Lopez Ricardo Daniel
4610..Salina German Elsa Esther
4611..Costa De Los Santos Leoncia
4612..Vique Torena Lelia
4614..Kenes Nelly Cristina
4615..Irigoyen Juana Lucia
4616..Perez Laluz Gladys Beatriz
4618..Barboza Montiel Ramon
4619..Lopez Rodriguez Ignacio
4622..Sanchez Gonzalez Maria Edelia
4623..Silva Y Romano Srl
4624..Antunes Salaberry Gabriela
4624..Rodriguez Alvaro
4626..Pereda Castro Nelida
4627..Tito Rodriguez Lucia Carina
4628..Pua Godoy Luis A.
4629..Duran Rivero Anibal
4630..Rodriguez Aida
4631..Silva Delia Gomez De
4632..Guinea Amelia
4635..Lopez Ortiz Luis Hector
4636..Silveira Alicia Raquel
4637..Padilla Leongino
4638..Alonzo Maldez Dario
4639..Camargo Porto Heliberto
4640..Silvera Myriam Estela
4641..Buters Electrodomesticos
4641..Sagardoy Rodriguez Baridan
4647..Sum Delgado Rosibel
4649..Diaz Maria Ercilia
4650..Dure Gonzalez Ademar
4651..Yuri Lopez Ricardo Daniel
4652..Gregorio Lorena Laguna De
4653..Leites Vera Alba Beatriz
4654..Maldonado Garay Gricelda
4655..Correa Alvarez Maria
4656..Barcena Catroppa Luis Alberto
4657..Acosta Silva Elisa Amanda
4658..Almada Gonzalez Christian
4659..Barcelo Britos Carlos
4660..Coitiño Prestes Nestor Fabian
4661..Romano Monrroy Luis Maria
4662..Areosa Cunha Rosa
4665..Balsamo Laguna Maria
4669..Sobrino Cherro Ivanna
4670..Viera Atanasildo
4671..Quevedo Paz Walter
4672..Iparraguirre Toñole Milton
4673..Sena Casuriaga Leon Felix
4674..Meneses Costa Carlos
4676..Iparraguirre Toñole Dario
4678..Churi Almeida Yolanda
4679..Soria Elinora
4680..Martinez Lavie Jorge Washington
4682..Dornel Peratto Elbio (hormiga)

Cont. En pág. Siguiente

4684..Romero Tito Maria Julia
4686..Laguna Amarillo Blanca R
4687..Moroy Pereyra Raquel
4696..Silva Silva Gloria Susana
4697..Sanchez Nuñez Nilda
4698..Lombardi Furtado Hector
4699..Mauriños Hugo Nelson
4701..Del Rio Marta
4702..Chagas Gonzalez Abel O.
4703..Arismendi Martinez Maria Teresa
4703..Fiori Martha
4705..Correa Casella Eneldia
4710..Silveira Suarez Graciela
4711..Rodriguez Vazquez Nelido
4712..Rodriguez Etchevarne Ubaldo
4713..Sagardoy Pelaez Lilian
4713..Semanario Centro
4713..Vasconcello Roberto
4715..Clavijo Ruiz Diaz Maria E.
4716..Clavijo Ruiz Diaz Zulema
4717..Ramos Gonzalez Victor Susano
4718..Fagundez Bordagorry Nury
4719..Abella Oscar
4719..De Freitas E Hijos Srl
4721..Esso El Puente
4721..Super Esso El Puente
4722..Ferreira Almeida Gladys Alicia
4724..Nuñez Barran Carmen Mariela
4725..Cabral Olivera Anselmo
4725..Cantina Militar
4725..Cantina Militar
4726..Sanchez Garcia Luis
4727..Derisse Rivero Irene
4728..Silva Maria Antonia
4730..Tamareo Fernandez Norma Maria
4731..Barboza Alejandro
4733..Correa Coiro Maria Mercedes
4734..Guaje Bittencourt Mabel
4735..Borges Rodriguez Ademar
4736..Tito Alvarez Armando
4737..Percoco Romano M.del Carmen
4738..Galvan Washington
4740..Diaz Font Flia.
4741..Ramirez Viera Hugo J.
4742..Da Cunha Juan Francisco
4743..Rahi Basso Jorge R.
4744..Golfarini Cabral Nelson Edison
4745..Coll Malet Juan Carlos
4746..Garcia Barcelo Flia.
4748..Bener Tolentini Miguel
4749..Peralta Rau Blanca
4750..Costa Irene Rosa
4751..Mendez Edilecia
4752..Alvarez Silvana
4752..Olivera Samuel
4753..Valenzuela Espindola Ana Fabiana
4754..Etchevarne Enrique Mario
4755..San Juan Elena
4757..Pichan
4757..Red Pagos
4757..Valiente Romano Oscar Daniel
4758..Ferreira Orga Wilfredo
4759..Fernandez Hernandez Graciela
4760..Machado Da Silva Analia
4760..Meneses Papp Hieno Luis
4761..Sosa Falcon Natalia Vanessa
4762..Valdez Luis Angel
4763..Pintos Vallejo Pedro
4763..Talabarteria Pintos
4765..Correa Molinelli Ana Maria
4766..Silveira De Gomez Eneralia
4768..Camacho Mendieta Rebeca Soledad
4768..Oliva Waldemar
4768..Taxi Oliva Waldemar
4770..Rodriguez Caceres Jorge Nelson
4771..Rodriguez Cardozo Natalia
4773..Sosa Barreto Sebastian
4775..Dos Santos Melo Sandra Jaqueline
4781..Requel Maria Alejandra
4782..Muñoz Barragan Juan Carlos
4783..Fuellis Barcelona G.teresa
4784..Ramos Alves Jose W.
4786..Gonzalez Victor Hugo
4787..Lopez Mirta
4789..Romano Rossier
4790..Godiño Mateos Maria Teresita
4791..Amaro Sandra Beatriz
4792..Mendez Sanguinetti Ana
4793..Gonzalez Suarez Mario
4794..Rebollo Gomez Judith
4797..Barreto Figueira Maria Natalia
4800..Santos Pisano Jorge Daniel
4801..Amaro Camacho Karen Jackeline
4801..Amaro Karen De Morales
4801..Morales Carlos
4802..Amarillo Lila Blanca
4804..Vigo Figueira Felicia
4806..Rodriguez Suarez Marlene
4807..Camacho Margarita De Villafan
4808..Furtado Huertas Maria Ester
4809..Alvez Vila Margaret Rossi
4810..Gutierrez Valenzuela Juan Carlos
4812..Valdez Luis Alberto
4813..Dinardi Mariela
4813..Martinez Cesar
4814..Farmacia Bero
4816..Tamareo Diaz Maria Ines
4818..Acosta Maria Ines
4819..Cabral Rojas Victor Hugo
4820..Zubieta Gonzalez Monica Alejandra
4821..Garcia Croquis Wilson
4824..Dos Santos Mariela
4825..Velazquez Paz Diana Mary
4826..Miranda Camelo Alfredo
4827..Lopez Da Cunha Ema
4828..Caceres Gonzalez Esther Beatriz
4829..Navas Almiron Susana Margot
4831..Clavijo Coitiño Marysmar
4832..Rivero Candido Gilda
4834..Silva Farias Ofelia
4835..Herbig Besson Domingo Daniel
4836..Paz Nuñez Lourdes
4837..Pereda Santiago Jose
4838..Alvez Julio Cesar
4840..Fumero Gabriela Esther
4841..Almeida Barreiro Iris
4845..Velasco Medina Virisima Maria
4846..Zapata Silvera Carlos
4847..Benitez Garcia Nelida
4849..Neves Inzúa Carlos Alvaro
4850..Machado Da Silva Roberto Martin
4851..Alvarez Pedro Apolisemo
4852..Mannise Balsamo Julio Vicente
4854..Velazco Dominguez Sonia Cristina
4855..Rodriguez Silva Gerardo
4857..Rodriguez Gonzalrz Hugo
4859..Correa Felicia Estela
4860..Spinetti Rodriguez Ana Ines
4863..Custodio Ana Mariela
4864..Vazquez Olveira Lelibert Cristina
4865..Blanco Celaya Flia.
4866..Antunez Maria Elizabeth
4867..Alanis Noguera Julio Cesar
4868..Alvarez Monesiglio Flia
4869..Guerra Rivas Juan Carlos
4870..Alzugaray Maria Jose
4870..Gomeria El Rancho
4871..Vazquez Anibal
4876..Gomez Ojeda Fidel W.
4879..Almiron Laguna Wilson
4881..Cawen Dorila
4882..Viñas Acosta Hugo Cesar
4883..Toñole Chavat Hector Eduardo
4885..Cardozo Bargas Robert Carlos
4886..Marenghi Leonardo
4886..Panaderia Costa Esperanza
4887..Vargas Maria Teresa
4889..Almada Elsa
4890..Camejo Ramirez Alvaro Dionisio
4892..Robledo Aicardi
4893..Rosa Sydor Luis Ariel
4895..Henderson Correa Desire
4896..Araujo Gonzalez Alberto Robert
4898..De Los Santos Galvan Gloria
4899..Martinez Colman Celina
4900..Martinez Castro Christian Holan
4901..Mendez Jose (pepe)
4902..Bozzatta Jose Alejandro
4903..Silva Rodriguez Elida
4905..Furtado Paulina
4906..Espindola Carrasco Isabel
4907..Alderete Echenagusia Jaime
4909..Fuentes Luis Alberto
4911..Albornoz Rubén Jose
4914..Romero Pereira Mary Elena
4915..Romero Romero Olegario M.
4918..Sanchez Miranda Patricia
4921..Silveira Lima Jose P.
4923..Blanco Romano Evelyn
4924..Rivero Saraiva Miriam Teresita
4925..Balanza Arbiza Abel
4926..Gonzalez Mareco Mario
4927..Da Cunda Carlos
4927..Rodriguez Aldama Anarella
4929..Pereira Barrera Yaquelin Nahir
4931..Garcia Guerra Elsa Rubi
4932..Romero Avila Jose Marcelo
4934..Alvarez Griselda
4935..Acosta German Graciela
4937..Silva Bogado Gladys Mabel
4939..Lopez Ortiz Catalino
4940..Mannise Guilama Luis Alberto
4941..Da Silva Olga Teresita
4942..Diaz Richard
4942..Fernandez Davila Maria E.
4943..Silva Ramos Alvaro
4944..Cufre Silveira Sebastian
4946..German Cerizola Luis Alberto
4948..Centro Auxiliar Of.compras
4950..Amipime
4951..Lenzi Irazoqui Raul
4954..Guerrero Camacho Claudia
4955..Romano Fernandez Olga
4957..Correa Presa Eva
4958..Soto Gimenez Sara Isabel
4959..Benitez Camisa Giovana
4959..Fernandez Sebastian
4960..De Los Santos Meneses Iris
4963..Barros Iriburu Roberto
4964..Duhalde Alvaro
4964..Dutra Daniel
4965..Peralta Acosta Julio
4966..Lima Cornalino Aleyda
4967..Lucero Denis Ernesto
4969..Silva Dorila
4970..Machado Figueira Laura Andrea
4972..Optica Nueva
4975..Alvez Mendoza Daniela
4978..Perez Pintos Maria De Los Milagros
4980..Viera Camelo Raman Angel
4983..Aristimuño Fumero Marianela
4984..Barran Alicia Maldonado De
1985..Mendez Piedra Gilberto
4986..Acosta Gustavo
4987..Camelo Vaz Ilka Glicelia
4988..Silva Da Silva Yameth
4990..Pereyra Ayala Tabare
4992..Arburua Arce Justo
4993..Figueira Inzua Juan
4995..Silva Espindola Silverio
4997..Agencia Alonso
4997..Iglesias Peralta W. Rodolfo
4998..Benitez Niche Paulo
5001..Luna Nuñez Carlos Artigas
5004..De Leon Lopez Da Cuna
5006..Ortiz De Armas Mabel R.

5008..Filippini Dominguez Oscar
5009..Irazoqui Pedro
5010..Ferrari Mendez Julio
5012..Urbeltz Loreley
5015..Kuster Kuster Olga Erlinda
5017..Freire Andrea Fabiana
5018..Carniceria Torena
5021..Lira Barrero Javier
5021..Sacoi Servicio De Enfermeria
5022..Mendieta Leites Alejandro
5023..Sanchez Viera Luis
5024..Falcon Sandra
5024..Herrera Milton
5025..Muñoz Cejas Elena
5026..Cibiaque Cardozo Mirtha B.
5027..Furtado Carmen Del Socorro
5028..Ortega Osvaldo Javier
5029..Almiron Peralta Pedro
5030..Acodike Super Gas
5030..Romana Maria El Carmen
5031..Gibiaqui Silva Enrique H.
5032..Olivera Barrios Juan D.
5033..Lomazzi Baez Ernesto Fredy
5035..Silvera Silvera Blanca M.
5036..Hornos Maria De Lourdes
5037..Viera Chacon Sandra Beatriz
5038..Marquez Pintos Maria Lelia
5039..Rodriguez Pereyra Robert
5040..Silva Francisca Matilde
5041..Machado Olascoaga Edmundo Adan
5042..Secom
5044..Blanco Pajares Gladys
5045..Cartagena Cardozo Mario Enrique
5046..Martinez Requel Zulma Jenny
5047..Barreto Susaye Bernardo
5048..Marquez Pintos Blanca Mirta
5051..Pua Romano Maria
5052..Posadas Palomeque Celeste Graciela
5053..Correa Machado Neis
5054..Fabrica De Pastas El Rami
5055..Silvera Washington
5056..Larraura Silva Carmen
5057..Costa Daniel
5060..Laguna Garcia Pedro
5061..Arias Maria Del Rosario
5061..Pet Shop Beta
5064..Don Severino Srl
5066..Ramos De Los Santos Enri G.
5067..Aguilera Ana Miriam
5068..Romano Gonzalez Artigas
5070..Pereyra Garcia Zulma Beatriz
5072..Barrios Mendez Laura
5073..Silva Cristina
5074..Echeverria Pedreira Blanca
5077..Alvarez Custodio Alcides
5078..Cenoz Benitez Francisco Ariel
5079..Vera Techeira Blanca Analia
5080..Castro Ramirez Hector
5081..Crespi Electrodomesticos
5081..Trinoluz S.a.
5083..Rooriguez Alvez Martha
5084..Comunicaciones Y Electronica
5084..Moreco Carlos
5085..Pedreira Sosa Irma Ester
5086..Caceres Gonzalez Carlos Raul
5087..Auscarriaga Ramirez Lucia
5088..Hidalgo Silva Juan
5091..Arbiza Fernandez Horacio M.
5091..Nuñez Torena Monica
5092..Camacho Maria Elena
5093..Olivera Zulema Nelida
5094..Lira Nieves Blanca
5095..Garcia Juan Antonio
5096..Presa Montes De Oca Sonia
5097..Ballesteros Vicenta
5098..Rodriguez Lezue Serrana E.
5099..Arguello Camara Karina
5102..Gomez Rodriguez Miguel
5103..Denis Direni Miguel
5105..Yarca Bouzon Norma Ivonne
5106..Laluz Oscar Jorge
5108..Brazeiro Muñoz Maria Beatriz
5109..Kuster Almada Zulli Mari
5110..Monzon Alvez Pereira Alba Nery
5112..Lanzzeri Garcia Gerardo
5113..Rodriguez Molina Lidia R.
5114..Officialdeguy Piñera Claudia
5116..Blanco Correa Guillermo
5117..Benitez Castillo Gladys
5118..Da Silva Richard
5119..Garcia Machado Maria Julia
5120..Goycoechea Da Silva Ana
5121..Viera Clavijo Maria Luisa
5122..Gimenez Mauttone Juan Jose
5123..Lopez Ortiz Maria José
5124..Radio Fm 100.1 Emisora Sta.isabel
5124..Telesi Canal 10
5124..Urcelay Moreira Jorge A.
5125..Larraura Clavijo Lorena
5126..Biurra Romero Maria
5127..Multicanal
5127..Telemas Sa
5128..Huertas Monroy Maria Cristina
5135..Larregui Carrasco Laura
5136..Lopez Chatola Jose Ramon
5138..Vera Rita Filomena
5141..Baccino Pereda Mariela
5142..Maciel Azambulla Rosa Mary
5144..Martinez Ariel
5145..Maya Jesus Alberto
5146..Radio Fm 91.9 Toros
5148..Da Silva Rivero Richard
5149..Cuello Elsa Aida
5150..Arias Puentes Jose Felix
5152..Rosas Lopez Hugo
5153..Buyid Rodriguez Jonia
5155..Reyes Leal Maria C.
5156..Alvarez Ricardo
5157..Martinez Barcos Jose Eduardo
5158..Silveira Juan Carlos (caco)
5158..Soares De Lima Luisa
5159..Caceres Balsamo Alfredo Aparicio
5160..Hornos Cisnero Nery Mabel
5161..Sastre Mendoza Julio C.
5162..Liceo N° 1
5163..Barcelo Diego
5164..Leites Franco Cristian
5165..Mouriño Delgado Ana María
5166..Lasserra Gomez Nelida
5167..Descalzi Ortiz Juana
5168..Caballero Freitas Omar
5170..Sanguinet Paiva Ernestina
5173..Presa Montes De Oca Jorge W.
5174..Herrera Ramos Yanire
5175..Farmacia Isabelina
5176..Romero Johny
5177..Melo Monica Gonzalez De
5178..Lopez Rosauro
5180..Tacuarati Sandra Jackeline
5181..Hernandez Cardozo Luis Alberto
5182..Gimenez Carneiro Barbara
5183..Romero Torres Dolores
5184..Medina Gularte Roberto
5185..Olveira Balsamo Yuber J.
5186..Segui Maria Isaura
5187..Perez Van Lommel Ida Rosa
5188..Irazoqui Viviam Fatima Eliana
5189..Ramirez Suarez Hector
5191..Viera Durante Flia.
5192..Antunes Celaya Maria Elena
5193..Olivera Hilda Araci
5194..Furtado Silvana Raquel
5195..Martinez Gonzalez Mary Beatriz
5196..Moreco Reyes Lelis Adela
5197..Rosano Caceres Nestor
5198..Diaz Rolando Gaston
5199..Camaño Camacho Olga Rene
5200..Herrera Miriam Renee
5201..Van Lommel Marta Delfina
5203..Feirer Valdez Marbel
5204..Oxley Prieto Walter
5208..Saraiva De Los Santos Miriam
5210..Sarnicola Ibarra Silvia
5211..Vallejo Amaro Julio Cesar
5212..Tacuarati Jose Maria
5215..Rodriguez De Los Santos Jorge
5216..Acosta Caceres Eduardo
5216..Tienda Family
5218..Trigo Dalies Ruben Daniel
5219..Ansorena Ihlenfeld Ivonne
5220..De Acevedo Bonaso Alberto
5221..Rodriguez Blanca Bernardina
5223..Suarez Escobal Martha Bremis
5224..Pintos Gonzalez Walter
5226..De Los Santos Ilda
5228..Hidalgo Pastorino Monica G.
5229..Montero Barreto Ana Maria
5230..Romero Pereira Cesar
5231..Presa Montes De Oca Eva
5233..Peñaflor Pedro Maria
5237..Alvarez Rosano Alberto
5239..Caballero Marquez Gladys
5240..Dominguez Da Silva Ana Elizabeth
5242..Rodriguez Sosa Yanela Ines
5243..Barrios Bermudez Marina
5248..Ripoli Estevez Mirtha Esther
5249..Cardozo Barboza Recci
5250..Muños Da Silva Ruben Dario
5251..Calacafu
5251..Langorta Marquez Jose Luis
5255..Vieira Long Gabi Donaldo
5259..Benavides Peralta Nancy Veronica
5260..Gorski Rebollo Mary Stella
5262..Barcelo Camelo Diego Ignacio
5264..Viera Lopez Cerilo Isabelino
5266..Sanchez Cancela Pedro
5267..Gonzalez Arevalo Ricardo Javier
5268..Diaz Ribeiro Pedro Ricardo
5269..Benitez Rodriguez Jorge Antonio
5271..Martinez Rodriguez Olverico
5273..Lattuada Romano Victor Cesar
5274..Barco Alvez Paulo Fernando
5276..Maciel Azambulla Karina Joselin
5277..Rodriguez Furtado Luis Edilia
5279..Almiron Iris Beatriz
5280..Caceres Camacho Juana Valeria
5281..Dutra Centurion Alicia Betty
5283..Camiza Alvarez Nerys Manuel
5285..Blanco Ferreira Oscar Waldemar
5287..Jauregui Marinela
5288..Giorgi Perez Martha
5289..Correa Coiro Gladys Teresita
5290..Guerra Ramirez Roxana Yanet
5292..Vique Torena Judith Raquel
5294..Cenoz Kuster Maria Cantalicia
5295..Caceres Ifrain Nelba Esther
5296..Albano Garcia Maria Graciela
5297..Possamay Lasserra Juan Andres
5298..Marquez Almiron Leonel Eduardo
5299..Correa Nuñez Marcos
5301..Furtado Huertas Jose Luis
5302..De Olivera Clavijo Liliana Yanina
5303..Gambetta Saravia Daniel
5304..Correa Coselia Julia Esther
5305..Lopez Bazzano Nibia Griselda
5307..Civiaque Vidal Pedro Anibal
5308..Gambetta Arburua Mario
5315..Del Rio Piriz Gregoria Carmen
5317..Sesini Sanchez Analia
5318..Falcon Pastorini Carlos Maria
5320..Cabrera Da Silva Aldo Vilmar
5323..Balbis Patisson Martin Alejo
5327..Vique Acevedo Milton
5328..Rodriguez Amaro Luis Maria
5329..Ortiz Maria Ines
5330..Lima Percoco Walter Durval

Cont. En pág. Siguiente

5331..Dutra Rodriguez Jovana
5332..Tacoronte Rolla Mary
5340..Camargo Echenique Ali Placer
5342..Gomez Evangelista
5343..Fabra Blanco Margarita Elena
5346..Acosta Barcos Wilson Sergio
5350..De Los Santos Benitez Lorena L.
5351..Maldonado Valdez Alberto
5352..Furtado Silva Guillermo Javier
5354..Modernell Camargo Ana Maria
5359..Ortiz Santamauro Ruben Antonio
5362..Golfarini Estigarribia Claudia
5363..Berneche Piñeiro Blanca Iris
5365..Romero Silva Teresta Lilian
5366..De Los Santos Hidalgo Alba
5370..Estevez Laguna Luis Marshal
5372..Miranda Camelo Carlinda Margarita
5372..Miranda Camelo Carlinda Margarita
5373..Lopez Da Cunha Jose Pedro
5374..Valdez Y Cia Escritorio
5375..Da Silva Maria
5376..Barraca Irazoqui
5378..Cufre Silveira Paula Katherine
5379..Mora Sosa Maria Rosa
5380..Velazco Barranque Jorge Luis
5383..Centurion Lopez Elbio Luis
5385..De Los Santos Herrera Macarena
5386..Fernandez Narez Leonardo
5389..Da Pie Calzados
5392..Toñoli Peirano Gladis
5393..Ramos Da Silveira Gustavo Adolfo
5395..Perez Laluz Nelson Gerardo
5398..Rosas Lopez Marianela
5403..Perez Laluz Ruben Eduardo
5404..Mendez Fernandez Griselda
5405..Colombo Melo Patricia Gisel
5408..Martinez Niz Juan Jose
5409..Balbis Larraud Pedro E.(lalo)
5410..Gonzalez Machado Maria Fernanda
5410..Rodriguez Pereira Estela Isabel
5411..Narez Lattuada Daniel
5411..Sosa Jorge Otormin M.fabiana
5412..Derisi Rivero Regantol Edison
5413..Sanguinett Paiva Ramona Irasi
5422..Morales Maria Esther
5426..Hernandorena Severo
5428..Martinez Carabajal Lilian Elena
5429..Guerrero Rodriguez Iracema Marylin
5430..Segovia Gregoria
5431..Valenzuela Garcia Luis
5432..Labrea Acosta Alejandra
5434..Pintos Andrioli Nilda Graciela
5435..Rosa Bigiaqui Reynaldo Agapito
5436..Alvarez Romano Nery Baltasar
5437..Friedrich De Los Santos Eduardo
5446..Silveira Moreira Claudia S.
5447..Alvarez Cabrera Jose Luis
5449..Lemos Julio Cesar
5450..Galli Santiago Fernando Javier
5452..Larraura Davila Pablo Daniel
5453..Morales Gonzalez Giovanna
5457..Romano Silva Andra Giselle
5458..Gaitan Luz Del Alba
5459..Paz Vaz Pablo Marcelo
5463..Brandi Montero Greysi
5465..Vazquez Bedoya Jose Luis
5466..Gomez Martinote Nicber Dimar
5468..German Mendez Cesar Gualberto
5469..Centro Sociedad De La Informacion
5473..Silva Fabian Hidalgo
5474..Viera Silva Karen Valeria
5475..Pastorino Tañoles Delva Benitia
5476..Benitez Moreira Katiana Evelyn
5477..Rodriguez Olga Esther
5479..Santana Benitez Debora Esther
5480..Gonzalez Kuster Luis Javier
5481..Rodriguez Peralta Juan Antonio
5482..Cameja Day Marinela
5483..Cardozo Valdez Laura Carelinee
5484..Magallanes Suarez Jose Angel
5488..Fagundez Leites Rober Adrian
5490..Sagardoy Gomez Beatriz Alejandra
5491..Coitiño Lima Violeta
5492..Prieto Carrere Heber
5493..Aristimuño Washington
5493..Pedreira Olga
5496..Aguilera Cabrera Maria Fernanda
5497..Guach Benavides Luisa Raquel
5498..Alvarez Valenzuela Miguel Angel
5499..Pintos Anchaño Alejandra Gissel
5501..Marquez Leites Amancio Gaston
5502..Acuña Ramos Luis Maria
5505..Jauregui Leites Leticia Giovana
5506..Martinez Niz Milton Dardo
5507..Schiera Vique Osvaldo Vicente
5508..Costa Suarez Diego Alejandro
5512..Valdez Mendez Osmar
5513..Pescaderia Los Amigos
5516..Gimenez Alvarez Silvana
5518..Gimenez Tania
5519..Ramirez Marquez Carmelo
5521..Alvarez Caceres Gladys Mabel
5523..Sanguinett Dollanart Ana Jaquelin
5524..Cardozo Silveira Eva
5525..Meneses Albarenque Eduardo
5526..Balsamo Acosta Maria Iris
5530..Chagas Viera Ivanna Antonella
5531..Pinto Duarte Manuel
5532..De Leon Alaniz Nestor Fabian
5534..Rodriguez Dearmas Silvia Jaqueline
5535..Delgado Pedro Ramon
5536..Sato Dionisia
5538..Posada Silva Luis Alberto
5541..Cuturia Torres Lucy Adriana
5542..Espinosa Correa Diego Guzman
5545..Gutierrez Casimiro Daniel
5546..Alvarez Coirolo Ruben Alberto
5547..Cenoz Aneiros Blanca Liboria
5548..Fabra Blanco Nelba Elizabeth
5549..Rivero Caballero Maria Alejandra
5550..Rivero Caballero Rosario Yusari
5551..Araujo Furtado Milton Eduardo
5552..La Casa De Los Muebles
5553..Luzardo Urrutia Luciano
5556..Alanis Flores Olga Mabel
5557..Alanis Coromina Maria Del Rosario
5559..Barrios Ramon Eduardo
5560..Cal Oliveira Walter Hugo
5561..Fagundez Ivo
5562..Seoanez Da Silva Rosario Elyana
5563..Cardozo Machado Alexander
5564..Herrera Martinez Cristina Susana
5565..Biurra Romero Maria Valeria
5569..Valdez Dutra Jacinto Obdulio
5570..Lopez Deniz Atanasildo
5571..Hernandez Rosas Julian Heriberto
5572..Benitez Perez Elvira Esther
5573..Aicardi Bianchi Carlos Eduardo
5575..Cayafa Guapura Paul Roman
5576..Longorta Camacho Ismael Adonis
5578..Miranda Possamai Nivia Elsa
5580..Imperial Rosano Francisca
5581..Benitez Silva Patricia Elizabeth
5582..Gorski Romero Neis Enoemi
5583..Flores Alexandra
5584..Camacho Mendieta Leonel
5585..Fernandez Cawen Alicia Francisca
5586..Sosa Acuña Silvia Adela
5589..Bonin Rocha Orfilia
5590..Larrosa Correa Olga Leonor
5591..Balserini Barthes Ileana Andrea
5592..Fiore Vivas Carlos Jorge
5593..Romero Alvez Jose Elbio
5594..Pereira Centurion Rody
5595..Frederico Maya Sirley Anahi
5598..Vazquez Laura Giovanna
5600..Laguna Dufrechou Rosana Joselin
5602..Godoy Morales Hugo Sebastian
5603..Pellejero Nuñez Elsa
5604..Hernandez Castro Luis Maria
5606..De Los Santos Amaro Edgardo Javier
5607..Montes De Oca Olivera Olga A.
5608..Valdez Montoya Julio Cesar
5619..Longorte Rodriguez Elena Marina
5611..Silvera Camacho Richard Daniel
5612..Silva Onocemio
5613..Benitez Rodriguez Luis Edudardo
5614..Cosella Lista Aurelio
5616..Melo Rotela Monica Janet
5618..Tito Rodriguez Gloria Esther
5619..Nieves Andra Grissel
5621..Rodriguez Lezue Marianela
5622..Vega Ortiz Gladys Isabel
5623..Luzardo Correa Juan Erasmo
5624..Gonzalez Adriana Judith
5625..Auscarriaga Olivera Jose Luis
5626..Estevez Sainz Jhon Alejandro
5627..Balsamo Machado Walkyria Norma
5628..Falcon Cardozo Gabriela Rosemary
5629..Ortiz Ogeda Silvia Susana
5630..Falcon Estela
5631..Castro Edelma
5632..Mareco Nin Rosana Cristina
5633..Ferreira Carneiro Claudia Isabel
5635..Konstantinovich Dominguez Teresa
5637..Amaro Irigoyen Gladys Margot
5638..Da Silva Mirta Graciela
5641..Abreu De Bittencourt Claudete
5642..Sesini Arrua Gustavo Marcelo
5643..Gutierrez Oliveira Julio Maria
5646..Benitez Do Santos Fernando
5649..Nuñez Luis Alejandro
5651..Lima Beron Vitalina
5652..Bonin Sosa Esteban Eriberto
5655..Gonzalez Lallanes Jhoan Dario
5657..Fagundez Da Silva Maria Maiya
5660..Benitez Caceres Wilson Jonathan
5661..Mederos Pintos Diana Rossina
5662..German Barbosa Stella Maris
5664..Galiano Radao Darsi Miguel
5667..Fuenzalida Jessica
5668..Da Rosa Amado Alexis
5669..Santana Benitez Virginia Elizabeth
5671..Sagardoy Monteseoca Juan Carlos
5672..Ramirez Perez Leila Yosaura
5673..Susaye Colebral Maria Esther
5674..Farias Pereira Iris Nar
5677..Dominguez Correa Richard German
5683..Schiera Rodriguez Dalila
5685..Figueira Rodriguez Nancy Anai
5686..Machado Recaito Deborah Levit
5688..Garcia Ramos Irma Ines
5689..Rodriguez Churi Daniel Roberto
5690..Machado Budez Silvia Beatriz
5691..Fernandez Camacho Miryam
5692..Caceres Artazu Claudia Rossana
5693..Rodriguez Pereira Alberto German
5694..Tamarco Diaz Maria Luisa
5696..Garcia Hernandez Fernando Daniel
5697..De Los Santos Garcia Hugo
5700..Farias Pereira Iris Nar
5703..Gonzalez Olveira Diego Sebastian
5705..Barboza Peralta Marta Beatriz
5706..Iglesias Wilson
5708..Furtado Figueroa Carlos Bautista
5711..Parada Demotte Niben Amir
5712..Da Silva Silveira Sara Mariela
5713..Longorta Inocencia Sena De
5714..German Spinetti Silvia Gabriela
5717..Moreira Velazco Gladys Carolina
5719..Sosa Perez Jorge Alberto
5721..Olveira Aramberri Carlos Maria
5722..Valdez Mendez Alberico Santiago
5723..Balsamo Silva Maria Luisa
5724..Romero Graban Gabriela Alejandra
5725..Vazquez Alvez Carlota Eva

5726..Etchenagusia Gauna Jose Anton
5727..Aristimuño Costa Angel Esteban
5728..Torena Cesar Albin Angel
5729..Gutierrez Perez Nancy Beatriz
5730..Cabrera Montesdeoca Carla
5731..Curbelo Piñeiro Jose Maria
5732..Imperial Bonessi Maria Esther
5733..Machado Budez Rosario Nelly
5734..Rosas Castro Maria Luisa
5736..Gomez Gimenez Ofelia Catalina
5738..Laguna Olivera Luis Eduardo
5740..Uriarte Acosta Maria Del Carmen
5741..Silva De Leon Nibia Rosario
5742..Acosta Camaño Julio Cesar
5744..Morales Lopez Azucena
5746..Benitez Perez Raquel Toribia
5747..Marquez Pintos Ruth Isabel
5748..Vera Giorello Julia Leonor
5749..Laluz Cardozo Ana Karen
5750..Borges Arbelo Raquel Emilia
5751..Sganga Arrua Gloria Elizabeth
5752..Pintos Feirer Cesar Wilmar
5754..Cabrera Pereda Juan Jose
5755..Crampet Acosta Walter Ruben
5758..Duran Ayala Adriana
5759..Neves Maciel Maria Gabriela
5761..Araujo Furtado Ivo Abel
5763..Acosta Lopez Washington Roberto
5764..Lombardo Calero Berta
5766..Capucho Olveira Tomas Maria
5767..Velazquez Rodriguez Feliciano
5768..Vazquez Pereira Patricia Vanesa
5769..Curbelo Alvarez Maria Sixta
5770..Espagnolo Laguna Julio Cesar
5772..Fumero Gomez Gaston
5778..Almiron Paredes Raquel Y.
5779..Almeida Lucas Valerio
5781..Romero Lavie Nancy Clelya
5782..Churi Lopez Yany Leticia
5784..Benitez Caceres Aldo Jesus
5785..Eirin Diaz Luis Martin
5786..Nunez Nuñez Yolanda
5788..Alaniz Silva Ruben Omar
5790..Ramos Tacuarati Leticia
5791..Silva Salinas Mirta Elizabeth
5792..Tito Palacios Washington
5794..Wagner Peralta Walter Hernan
5795..Duarte Rodriguez Ilda Marta
5797..Abella Aldabalde Oscar
5798..Abella Aldabalde Oscar
5799..Tacuarati Iris Elizabeth
5801..Gonzalez Campos Miguel Nicolas
5802..Benitez Alvarez Angela Fabiana
5803..Armua Diaz Maria Nelly
5808..Javiel Etchevarne Nancy Esther
5810..Denis Etchebarne Oscar Fabian
5812..Quevedo Olivera Gladys Mirta
5814..Custodio Lopez Jose Agripino
5815..Fernandez Pereira Ana Karina
5816..Ramirez Baez Richard Daniel
5818..Vidal Aires Maria Blanca
5819..Guichon Mendoza Maricarmen
5820..Garcia Vazquez De Souza Ubiracy
5821..Gutierrez Valenzuela Giovanna
5822..Rodriguez Lopez Jose Luis
5823..Rivero Candido Yusara
5824..Baez Pereyra Graciela Araci
5825..Presa Montesdeoca Yenny Rosario
5826..Vazquez Bedoya Marianela
5830..Coitinho Aloy Hugo Daniel
5831..Blanco Cawen Maria Fernanda
5832..Rosano Sene Julio Maia
5833..Machado Presa Lujan Loreley
5834..Falcon Gimenez Lourdes Mabel
5839..Castelli Alcieri Fabiana Yanet
5842..Agencia Hipodromo(c.huracan)
5843..Claramunt Sapriza Carlos
5844..Herrero De Vasconcellos Julian
5845..Giblaqui Silva Enrique Heber
5846..Rodriguez Pereira Mirtha Leonor
5847..Gimenez Fernandez Juana Ines
5848..Piñeiro Marenco Juan Ramon
5849..Narez Lattuada Emilia Clara
5852..Rosa Melo Sheila Patricia
5854..Mendez Garcia Alicia Alba
5855..Guelbenzu Santa Cruz Helena
5856..De Los Santos Alvarez Orfilia Rene
5859..Moreira Elisa Ema
5860..Martinez Rivero Nestor Ariel
5861..Nuñez Martinez Blanca Iris
5862..Irazoqui Etchegoyen Maria Fernanda
5864..Garcia Rosa Serafin Jose
5865..Comini Blanco Richard Dario
5866..Henderson Correa Deborah
5867..Cartagena Cardozo Sonia Mabel
5868..Barboza Maria Emilia
5869..Lopez Hernandez Silvia Alejandra
5870..Furtado Lucas
5871..Martirena Bocca Carlos Adan
5872..O´neill Gonzalez Claudia Andrea
5873..Sanguinett Dallanart Alzer Miriam
5874..Rodriguez Garay Ruben Alberto
5875..Cardoso Ortiz Jose Luis
5876..Gonzalez Sosa Elisa Beatriz
5877..Videla Lopez Mar.sol
5878..Rosa Furtado Gerardo Luis
5879..Agrupacion 400
5882..Rodriguez Pereira Maria Celia
5883..Barbe Fontinova Gabriel
5884..Jibansinski Alvarez Carol
5886..Robollo Felicia Gilda
5887..Gandolfo Zollinger Ana Fernanda
5889..Labarte Silva Ariel Enrique
5893..Pereda Santiago Alcides Rafael
5894..Maldonado Garaza Maria Virginia
5895..Castillo Mendez Richard Fabian
5897..Araujo Gau Alberto Daniel
5899..Don Carmelo
5900..Silva Laguna Wilson Omar
5904..Gonzalez Orianda Bilda
5905..Marquez Carmen Edith
5906..Alonso Ferraz Robinson Lauquen
5907..Rivero Da Rosa Ricardo Daniel
5909..Berriel Hugo Daniel
5910..Fagundez Rosano Schubert
5911..Camejo Barboza Laura Vanesa
5913..Brun Gladys Raquel
5914..Silveira Camiza Maria Agustina
5915..Costa Melo Daniela Gisel
5916..Sanguinetti Da Silva Neffert
5917..Brazeiro Muñoz Ana Veruska
5918..Laguna Amarilla Israel
5919..El Baratillo
5921..Caneva Caraballo Sheyla Vanesa
5923..Garcia Guapura Laura Edy
5924..Rodriguez Noelia Gladys
5925..Mendez Leites Jose (pepe)
5927..Marquez Laguna Malka Lucrecia
5928..Ripoll Costa Maria Virginia
5929..Escaron Rodriguez Dahiana Paola
5930..Hundewadt Konstantinovich Sergio
5933..Rosa Laguna Dany Patric
5934..Martinez Carbajal Raquel Esther
5936..Blanco Vasconcelos Claudia Emilia
5937..Fernandez Castillo Adela Shirley
5938..Franco Alvarez Miguel Ignacio
5939..Mimosos
5940..Blanco Mª De Los Angeles
5941..Bowhill Gonzalez Ellen
5942..Del Rio Peralta Marta Aurora
5943..Olivera Castro Paulito
5944..Salina Martinez Juan Manuel
5945..Rifran Camargo Amelia Bettina
5948..Tello Herrera Andrea Jaqueline
5949..Micheli Rodriguez Elida
5950..Ribeiro Perez Pedro
5951..Laluz Larraura Sergio Federico
5952..Muñiz Rodriguez Julio Cesar
5953..De Leon Cardozo Olga Isabel
5954..Ribeiro Perez Pedro
5955..Gomez Jorge Gabriel
5956..Cincunegui Benitez Luis Heber
5957..Larrosa Estela Ricardo Ramon
5958..Larrosa Estela Ricardo Ramon
5960..Moreira Brazil Albaro Daniel
5961..Peralta Fernandez Alvaro R.
5962..Los Tuercas
5963..Morales Dos Santos Sonia Beatriz
5964..Perez Ramierez Myriam Ignacia
5965..Belora Soca Leonel Maria
5966..Churi Juan Eduardo
5969..Dominguez Barran Elsa Esther
5970..Aizpun Hector Escritorio
5970..Escritorio Hector Aizpun
5972..Catelo Lopez Valeria Noemi
5973..Gonzalez Piñeiro Guillermo
5974..Cardoso Albornoz Yovana Elizabeth
5975..Zalazar Miguel Angel
5976..Godoy Marquez Milcar Beatriz
5977..Rivas Moreira Carlos Mario
5979..Araujo Coli Leticia Ruby
5980..Amaro Nobas Elba Yolanda
5981..Silva Salinas Walter Gabriel
5982..Villalba Myriam
5983..Freitas Quintana Herlinda Marina
5984..Silveira Caballero Mary Esther
5985..Balserini Rodriguez Julia
5989..Godoy Pedreira Yiorela Carol
5990..Godoy Dos Santos Fanny Loreley
5991..Silva Selva Luz
5992..Valdez Martin
5993..Gomez Ferreira Duglas Adrian
5994..Sosa Carrion Blanca Isolda
5996..Meireles Rodriguez Katterine Joana
5997..Feirer Santana Milton Daniel
5998..Perez Lacuesta Alfonso Gandolfo
6001..Martinez Rodriguez Hipolita
6002..Etchevarne Tofura Elvira Esther
6003..Romero Wilson
6004..Elizalde Ortiz Walter
6005..Monzon Miguel Angel
6007..Ihlenfeld Aguerre Jorge
6008..Machado Alamendy Maria Eduardo
6009..Lopez Diaz Fabian
6011..Hernandez Kuster Sara Lilian
6012..Garcia Costa Mariela
6013..Azambuya Rodriguez Gianima
6013..Comision Vecinal Abayuba
6014..Maciel Piriz Robert
6015..Machado Presa Silvana Giselle
6016..Super Prisci
6017..Rodriguez Jesus Maria
6018..Rodriguez Maciel Lilian
6019..Ramirez Marquez Nerys
6020..Rodriguez Iris Rosalia
6021..Alanis Maria Isabel
6024..Escudero Jose Luis
6025..Catropa Italia
6026..Galvan Irene
6027..Lopez Denis Ruben
6028..Robledo Angelica
6029..Antunes Sallaberry Rosana
6029..Velazquez Acuña Alvaro (tosca)
6030..Ferraz Angela Otilia
6031..Alarcon Teresa Perez De
6032..Nuñez Dominguez Carlos
6033..Bonin Rocha Oraldo
6034..Godoy Carlos Fabian
6035..Assamdri Erolde
6037..Seballes Rodriguez Ana
6040..Civiaque Vidal Olga
6041..Grignoli Julio
6042..Zollinger Spinetti M.jose
6043..Sanguinet Silva Iria Luz
6044..Clavijo Llanes Pablo
6046..Llanes Amarillo Juan Pablo

Cont. En pág. Siguiente

6047..Amaro Maria Teresita
6047..Amaro Teresa
6047..Molina Javier
6048..Olivera Gonzalez Gilberto
6050..German Barboza Laura
6051..Olivera Prestes Ruben Gilberto
6052..Alvarez Moreira Alba
6054..Crampet Y Cia Ltd.
6055..Perez Gustavo Daniel
6056..Alanis Flores Elizabeth
6056..Alanis Flores Sonnia
6057..Baptista Jose Antonio
6059..Diaz Mareco Flia.
6061..Sosa Basilio
6062..Pereyra Ayala Yamandu
6063..Cabrera Luis
6064..Pereyra Lopez Julio Cesar
6068..Hernandez Cardozo Maria
6069..Alanis Santana Miriam
6075..Martinez Tabare (tienda)
6075..Tejeiro German Inocencia Solana
6076..Gao Fernanda Elizabeth
6077..Duarte Cabrera M.elisa
6078..Ramos Ramos Elida
6079..Armua Graciela
6080..Morales Ferreira Roberto
6082..Andreoli Maria Del Carmen
6083..Agüero Neme Karen
6083..Agüero Neme Karen Jose Lin
6084..Blanco Valerio
6084..Cawen Lilian Blanca
6086..Gonzalez Teofilo
6088..Pardiñas Maria Celia
6090..Linck Caitinha Gladys
6091..Gonzalez Almiron Gladys
6092..Ferreira Adulfa
6093..Martinez Bica Jenifer Mariela
6095..Gonzalez Albornoz Miguel Angel
6096..Meriles Carlos
6097..Martinez Juan De La Cruz
6098..Maldonado Rodriguez Monica
6099..Super Usa
6100..Silva Pintos M.del Carmen
6101..Lopez Lopez Basilicio
6102..Auscarriaga Mary
6106..Lallanes Carlos Ramon
6107..Stupino Varela Aurora Sylvia
6109..Laburu Lopez Da Cunha María
6109..Laburu Lopez Maria Patricia
6112..Alvez Estella Maris
6113..Gonzalez Dutra Evelly
6114..Benitez Basilides
6114..Puertos Lilia
6115..Acosta Edison Hugo
6117..Alvarez Pereira Agustin
6118..Hernandez Rosa Wilman Alfredo
6120..Oyarzabal Da Silva Elizabeth
6121..Altez Rosana Ricardo
6125..Centro Auxiliar Of.compras
6125..Hospital
6126..Lopez Lopez Dionisio
6128..Acosta & Cia.ltda
6128..Delgado Makarovic Cristina
6129..Prestes Sacias Zulma
6130..Furtado Ana Maria
6132..Mendaro Rodriguez Maria
6133..Furtado Elbio Alejandro
6135..Furtado Ruth Lilian
6136..Martinez Lopez María Del Carmen
6137..Lemos Rodriguez Luis
6139..Jaunarena Bruna
6140..Ferreira Nelson
6141..Camarano Hugo Luis
6145..Gonzalez Oyarzabal Edilberto
6147..Silvera Duarte Maria Raquel
6149..Crampet Piñeiro Horacio
6150..Alvarez Carlos
6150..Laguna Caceres Ana
6153..Rosa Amaro Nelida
6155..Gomeria Don Toto
6156..Falcon Juana
6157..Guerrera Alanis Carlos Alberto
6158..Millan Rodriguez Ruperto
6159..Cardozo Suarez Benigna
6160..Bua Ferreira Pedro Raul
6165..Gomez Bermudez Maximo
6166..Meneses Papp Nelson Jesus
6167..Zapater Pesanha Severino
6168..Azambuya Graciela
6171..Albano Pedroso Julio
6172..Descalzi Adriana
6173..Herrera Fernando
6174..Rodriguez Casalas Mary
6175..Almiron Paredez Ruben Mario
6177..Vidal Medina Luis Alberto
6178..Balsamo Pedrozo Marcos
6179..Silva Balsamo Jorge
6181..Rosano Nuñez Genaro
6182..Tita Laura Leticia
6183..Martinez Carlos
6184..Monancillo Alejandra
6185..Gonzalez Abero Maria Del Carmen
6186..Godoy Rufino
6187..Ferreira Carneiro Walter
6188..Caballero Armua Delia Betty
6188..Echeverria Jorge
6188..Fabet (tienda)
6191..Gambeta Arburua Mario
6192..Riloman S.a
6193..Ciaran Ramonita
6194..Galli Washington
6197..Sosa Valenzuela Jamer E.
6198..Sosa Valenzuela Ludmila Lorena (tabla)
6200..Benitez Sandra
6201..Gonzalez Herrera Ana Julia
6202..Caceres Sergio
6202..Habbas Rodriguez Lucil
6203..Caltes Sa
6203..Frigorifico Caltes Sa
6204..Caltes Sa
6204..Frigorifico Caltes Sa
6206..Rosas Valdez Juan
6208..Videla Walter Mario
6209..Olivera Castro Paulito
6210..Cornejo Arostegui Patricia
6211..Silveira Camiza Maria Victoria
6212..Iparraguirre Centurion A.aparicio
6214..Bar 18
6214..Chiapara Pereira Antonio M.
6216..Etchevarne Blanca Elida
6217..Vidal Fuellis Nibia Margarita
6218..Arrua Silvia Mariela
6219..Silva Nuñez Luis Alberto
6220..Morales Tourrelles Maria
6221..Lopez Silveira Juan Sebastian
6224..Gonzalez Mafalda
6225..Sabatin Edelma
6227..Gimenez Jose Pedro
6228..Santana Jose Luis
6229..Ibarra Jacinto
6230..Neves Hebert Rene
6231..Rodriguez Silveira Raul
6234..German Guapura Miguel Eduardo
6235..Moreira Pereira Flia.
6236..Perez Abel
6238..Sosa Gomez Artigas
6240..Luque Maria
6241..Romero Arteaga Cinthia
6242..Godoy Pereira Oscar Adan
6244..Maciel Acuña Sergio
6245..Herrera Mario
6246..Porciuncula Salgado Eduardo
6247..Olveira Balsamo Kelly
6249..Leites Gladys
6250..Regules Carlos
6251..Suarez Curbelo Nestor O.
6253..Marquez Leonardo
6254..Mayagues Marquez Gladys A.
6255..Guerrero Caseres Alba Delia
6256..Camargo Denis
6257..Cambraia Brasil Suely
6259..Rosano Yusara
6260..Santana Elena
6261..Churi Leonardo
6263..Sastre Macarena
6264..Gamarra Alba Rosa
6265..Pua Tacoronte Jose Freddy
6265..Sobrino Barran Lilian Teresa
6266..Jauregui Hermencia Joseli
6268..German Mendez Maria Pilar
6269..Garcia Antonio
6270..Falcon Gimenez Silvia
6271..Electro Mecanica (pelo)
6272..Rodriguez Silveira Maria Luisa
6273..Gonzalez Lilian
6274..Bordagorry Alejandro
6275..Castillos Diolecio
6276..Centro Auxiliar Of.compras
6276..Hospital
6277..Castro Esthela
6278..Sanguinet Nilda Betis
6279..Gonzalez Gonzalez Stella Mary
6280..Andrade Laura
6281..Pereyra Felix Daniel
6282..Herrera Ramon
6284..Cozzani Alejandro
6285..Zubieta Camacho Sonnia Iris
6286..Tamareo María Isabel
6287..Gandolfo Silvia
6288..Velazco Susana Elbio
6289..Nuñez Moraima Carmen
6290..Alvez Enrique
6291..Sosa Ivanha Patricia
6292..Hernandez Aurora
6295..Coronel Nicolas
6296..Bautista Manuel Alejandro
6299..Ocampo Beatriz
6301..Ceriani Grillo Nelvys
6302..Gonzalez Armindo
6303..Rodriguez Alba
6304..Arrua Loreto Vicente
6305..Galvan Viera Ana Laura
6306..Ancap
6306..Natmar Srl
6307..Muñoz Cejas Juan Ramon
6308..Lopez Beatriz
6309..Muñoz Yourelink Laura
6310..Gonzalez Diaz Ruben
6311..Delgado Lopez D.heber
6312..Valdez Montoya Carlos
6313..Vallejo Silva Pablo Javier
6314..Espagnolo Capucho Yanina
6315..Melo Romero Bellky
6316..Silva Ana Teresa
6317..Valdez Alvarez Dina Yanet
6318..Piquillen Rodriguez Miryam
6319..Sobrera Miguel
6320..Caif Cuchilla De La Gloria
6321..Clearing De Informes 25
6322..Martinez Eugenio
6323..De Leon Susana
6324..Torena Silvera Ermelinda
6325..Varela Vidal Maria Alicia
6326..Vique Mernies Irma Rita
6327..Dos Santos Teresita
6331..Autedo Luis Alberto
6332..Benitez Laura
6334..Chaca Fredy
6334..Neves Auscarriaga Brenda
6335..Curuchet Maria Elena
6337..Fabra Griselda
6338..Irazoqui Silvana
6339..Gonzalez Salome Nelfa
6340..De Leon Javier
6341..Muiños Loris Maria

6342..Caceres Lurdes Karina
6343..Samuria Barrios
6344..Coitinho Washington
6346..Pereyra Guerrero Elsa
6347..Silvera Carmen
6348..Luzardo Valeria
6349..Pereira Maria Del Carmen
6350..Salinas Gomez Celestina
6351..Gonzalez Fabian
6352..Lion Acosta Marcela
6353..Ferreira Carneiro Mabel
6354..Pereira Yanina
6355..Rodriguez Rosas Asdrubal
6356..Sosa Martinez Fernando A.
6357..Arevalo Borche Mari
6358..Cornalino Javier
6359..Zurda Waldemar
6360..Rabino Leonides
6361..Machado Dutra Neli Beatriz
6362..Fagundez Leites Patricia
6364..Machado Gilman Hugo
6365..Vargas Martinez Isidro
6366..Gonzalez Karen
6367..Oviedo Jose Ramon
6368..Santomauro Carlos Corazon
6369..Camejo Monica
6370..Bidondo Darcy
6371..Martinez Luis E.
6372..Olivera Barrios Victor
6373..Rosa Silveira Noelia
6374..Ripoll Hugo
6375..De Los Reyes Washington
6376..Armua Maria Emilia
6377..Albornoz Rosina
6378..Denis Wilfredo
6379..Schiera Rodriguez Natalia
6380..Rodriguez Lombardo Sandra
6381..Iglesias Rivero Wilson A.
6382..Touriño Cawen Dalila
6383..Lopez Deniz Sonia Gabriela
6385..Feirer Valeria Miriam
6386..Avila Imperial Nelida
6387..Fagundez Curbelo Gustavo
6388..Suarez Silva Luis Alberto
6389..Gonzalez Garcia Alicia
6390..Ramos Luciano
6391..Balsamo Pedroza Richard
6392..Perez Mederos Fanni Solay
6393..Sosa Cremel Cristiane Valeria
6394..Urcelay Jorge
6395..Yasuire Chiappara Rosario
6397..Etcheverne Garcia Maria A.
6398..Benitez Luis Eduardo
6399..Ferreira Almeida Fanny
6400..Laguna Ismael
6401..Gomez Maria Del Rosario
6402..Hogar Diurno Infantil
6403..Automovil Club -francerv
6403..Franchi Jorge Carlos
6403..Perez Moyano Teresita
6404..Acosta Ma.regüi Adriana
6405..Carrion Borges Maria Ermiña
6406..Da Silva Alfredo
6407..Barrios Raul
6408..Martinez Irma
6409..Rosa Miños Omar
6410..Palacio Diego Sebastian
6411..Silva Juana Roxana
6412..Peaje
6413..Peaje
6414..Segovia Gonzalez Virginia
6415..Meneses Francisco (poncha)
6415..Pintado Pajares Zulimar
6416..Centurion Carlos
6417..Zalazar Ferreira Silvia Evangelina
6418..Almiron Milton Urbano
6418..Recambio De Gas
6419..Montes De Oca Yala Mariana
6420..Peinados Para Ti
6420..Vazquez Marisa
6421..Feirer Valdez Maura
6422..Suarez Dupin Flia.
6425..Jimenez Mabel
6426..Vigo Camejo Oraica
6427..Silveira Denis Javier Ebelio
6428..Rodriguez Nery Fabian
6429..Suarez Diego Francisco
6430..Gonzalez Karina
6432..Silva Faustino
6433..Pajares Lilian
6434..De Los Santos Anibal
6435..Rodriguez Portela Hilda
6436..Bertalmio Oronoz Jorge
6437..Comini Jorge Luis
6438..Coito Gabriel
6439..Furtado Alba
6440..Rodriguez Julio
6441..Acosta Ramona
6442..Da Cunha Elsa
6443..Huertas Maria
6445..Arizaleta Armando
6447..Da Silva Elizalde Henry
6448..Planas Luis Beltran
6449..Rivero Eduardo
6450..Izquierdo Borges Hugo
6451..Lopez Delmira
6452..Nozar Cesar
6453..Rodriguez Ortiz Antonio
6454..Bernachin Luis
6455..Bidegaray Paula
6457..Schiera Sonia
6458..Ferreira Alberico
6458..Olmos De Leon Anair K.
6459..Martinez Mederos Daniel Alejandro
6460..Franco Nadya Tamara
6461..Nuñez Rosana
6462..Gurbindo Diego
6462..Riogas El Duende
6463..Luzardo Monica
6465..Camisa Silva Washington Edgardo
6466..Bassa Silvana
6467..Antunes Ney
6468..Armua Maria Elena
6468..Gandolfo Baltasar Raul Fernando
6470..Tejeiro Luis Alberto
6471..Barros Maria Alice
6471..Programa Ayuda Mujer Isabelina
6472..Rodriguez Morales Gustavo
6476..Sandin Ruben Oribe
6478..Figueredo Carmen
6480..Martinez Hilda Ines
6482..Lopez Fernando
6483..Laguna Karina
6484..Bogado Cristina
6485..Larraura Justa Maria
6486..Sosa Valenzuela Liliana
6487..Viera Andrea Fabiana
6488..Moreira Tito Maria Elsa
6489..Narez Jorge Fernando
6490..Castaño Martin
6490..Suarez Susana
6491..Sena Hernandez Rogelio
6492..Luis Y Silvia Transp. Escolares
6493..Vera Rita Atagualpa
6494..Marero Estela
6496..Silvera Judith
6497..Rebollo Segui Ruben
6498..Sosa Maria De Los Angeles
6500..Gurbindo Machin Milka Yanet
6505..Olivera Angelica Bogado
6506..Garcia Zulma
6507..Benitez Nancy
6508..Sanchez Clotilde
6508..Sanchez Vazquez Cleotilde
6509..Maciel Ruben Omar
6510..Abitab
6510..Banca De Quinielas
6512..Acosta Patricia
6513..Meireles Richard
6514..Perez De Leon Luis Alberto
6515..Cuadrado Teresa
6516..Rosas Flia.
6516..Sydor Ramos Margarita
6518..Dutra Ortiz Estela Ross Mary
6519..Sansone Henry
6521..Almeida Virginia
6522..Anda
6523..Salina Sergio
6524..Dure Blanca
6527..Ortiz Ariel Hector
6528..Gutierrez Virginia
6531..Oviedo Luis
6532..Camejo Haraceli
6533..Colina Humberto
6534..Lopez Alba
6535..Rodriguez Rodriguez Olga
6537..Viera Derise
6538..Godoy Walter
6540..Rosano Gladys
6541..Varela Juan
6543..Benitez Mariela
6545..Perez Basilia
6546..Ferreira Beatriz
6548..Herrera Maria Del Carmen
6554..Gonzalez Miranda
6558..Gimenez Vega Efrain Rober
6559..Arbizu Sandra
6560..Da Silva Natalia
6561..Chamorra Pereyra Iris Raquel
6562..Leites Trinidad Claudia
6563..Fabro Mabel
6564..Machado Rosa
6566..Garcia Herrera Miriam
6568..Mendez Gustavo
6569..Silveira Fermina
6570..Batista Loyane
6571..Muyano Veronica
6572..Revello Roberto
6573..Da Silva Jose
6574..Guerra Jose W.
6575..Panaderia Costa Esperanza
6576..Cereceto Yamandu
6577..Tu Jeaneria
6578..Lemos Maria Del Rosario
6579..Tejeria Sanchiz Gustavo
6580..Eugenio Leites
6581..Sganga Arrua Gladys Margot
6583..Autocentro
6584..Cuebas Marisa
6586..Camarano Eladio Ramon
6587..Optica Pro Vision
6588..Lopez Maria Nelida
6591..Vaz Claudia
6591..Vaz Federico
6592..Vidal Moreira Maria Del Carmen
6593..Central Repuestos
6593..Tejeiro Victor Hugo
6594..Viera Maria Enilda
6596..Delmira Denis
6597..Montenegro Gustavo
6598..Viera Correa Luisa Esmeralda
6601..Castro Yanet
6603..Gonzalez Fabian
6604..Supermercado Economico 18
6605..Machado Carlos Maria
6606..Motta Venancio
6607..Brian Graciela
6607..Duarte Martin
6608..Rodriguez Rosana
6609..Nuñez Hipolito
6610..Da Silva Wasington
6612..Blanco Giovana
6612..Duhalde Martin
6614..Costa Magdalena
6615..Meireles Griselda
6616..Muniz Noel

Cont. En pág. Siguiente

6617..Villalba Silvana
6618..Martinez Graciela
6619..Barriel Carmen
6620..Alvarez Silvana
6621..Alamendy Miguel
6623..Machado Feirer Laura
6624..Arbiza Espinosa Nahuel
6624..Espinosa Adriana
6625..Rodriguez Mirta
6626..Da Silva Meireles
6628..Correa Ana Laura
6629..Hogar Santa Paulina
6629..Zukovich Beatriz
6630..Ferret Emilo Teresa
6631..Videla Lopez Adriana
6632..Dos Santo Sofia
6634..German Macarena
6635..Franco Carmen
6636..Guach Elvira
6638..Amaro Antunez Carlos
6639..Tacuarati Jaque
6640..Gutierrez Blanca
6641..Presa Montes De Oca Ana D.
6646..Barbosa Miriam Raquel
6648..Cardozo Laura
6649..Sosa Emilia
6650..Martinez Fernando
6651..Guerrero Rosalia
6652..Tello Mara
6653..Piquillen Miriam
6654..Gonzalez Carmen Adriana
6656..Gomez Pablo
6657..Aristimuño Alfredo
6658..Hernandez Ida
6659..Machin Agustina
6660..Descalsi Gustavo
6661..Espinosa Maria Ester
6662..Gonzales Maria
6663..Miranda Gonzalez Martin
6664..Espinosa Carlos
6664..Espinosa Horacio
6664..Taller Espinosa
6665..Alvez Rosas Aldo Esteban
6668..Nuñez Sanchez Ruben Armando
6672..Hidatidosis
6673..Pedroso Andres
6674..Camejo Carmen
6675..Alvarez Lidya
6676..Consultorio Odontologico Integral
6676..Mautoni Dr.juan Francisco
6679..Gamarra Vidal Estelita
6679..Medaglia Jose
6681..Da Silva Silva Luis Eduardo
6683..Brun Bomio Jorge Daniel
6684..Cunha Nogueira Adan
6686..Chabat Campos Maria Elena
6691..Pintos Gonzalez Margarita
6692..Gaitan Aguirre Silvana Noemi
6694..Cosello Lista Miguel Adan
6696..Ponce De Leon Venencia Roberto
6697..Tafernaberry Gambeta Gustavo
6698..Noble Rodriguez Stella M.
6700..Parador El Paso
6704..Vega Castillo Antonia
6705..Guerrero Carlos Adrian
6706..Marquez Gomez Alberto Marino
6707..Vaz Rodriguez Diego Marcelo
6709..Franco Ortiz Laura Beatriz
6712..Gomez Marta Mary Sonnia
6716..Arismendi Moran Eudoxio Raul
6717..Reyes Severo Irene
6718..Mecal Benavides Manuel
6727..Morales Dos Santos Belkis Daniela
6729..Cruz Almeida Angel Nicolas
6730..Pereira Lopez Fabian
6734..Martinez Schiera Florencio
6740..Rivero Guevara Maria Yanet
6741..Rosano Silva Laura Beatriz
6742..Laguna Tapia Richard Eduardo
6748..Perez Sequeira Cristina
6749..Bidondo Nuñez Darsy
6752..Paso Perdomo Maria Doltiria
6757..Furtado Nuñez Heber Daniel
6758..Rodriguez Dominguez Wilmar
6759..Cantero Sanguinetti Marcos Emir
6762..Bogado Auscarriaga Elba Luz
6772..Ferrari Grilli Juan Bautista
6773..Ramos Laguna Marta Judith
6774..Fumero Duclos Daniel G.
6775..Bornia Pereira Javier Fernando
6778..Arbiza Espinosa Nahuel
6778..Arbiza Fernandez Mauro
6778..Arbiza Herrera Pamela
6778..Herrera Dominguez Melissa
6779..Dos Santos Mora Adriana Maria
6780..Hidalgo Pastorino Ramon Eduardo
6780..Hidalgo Pastorino Ramon Eduardo
6784..Ferraz Vidal Claudia
6787..Iglesia
6796..Gonzalez Heredia Sandra Yanet
6799..Bidondo Nuñez Darsy
3800..Gamarra Hernandez Ema Jacqueline
6802..Migliozzi Atilio
6804..Autedo Miguel Godofredo
6807..Da Silva Resquin Gladys
6812..Ferreira Olmos Alisandro Fabian
6814..Crampet Piñeyro Horacio Javier
6826..Lanzzeri Garcia Gerardo Oscar
6832..Martinez Anchen Virginia
6833..Sosa Caceres Daniel Fernando
6835..Gonzalez Fabiana Andrea
6842..Arbiza Torena Juan Jose
6845..Garat Ana Maria
6847..Acosta Cibiaque Pedro Ruben
6848..Rau Gimenez Elida Esther
6851..Cortaborria Leivas Maria Rosa
6852..Mendez Garcia Blanca Mafalda
6853..Balsamo Laguna Blanca Nair
6854..Nuñez Suarez Eriberto
6855..Sosa Simon Ovidio
6856..Furtado Eba Noemi
6858..Amaro Vazquez Juan Carlos
6859..Cardozo Galeano Maria Estela
6860..Herrera Martinez Iris Raquel
6863..Pereira Haydee
6864..Silvera Kosiad Emilia Esther
6865..Goday Rodriguez Patricia Marysol
6867..Hospital Paso De Los Toros
6869..Barrientos Duarte Monica Ines
6870..Fernandez Camacho Alberto Ismael
6871..Scanegatti Camacho Silvia Raquel
6874..Espindola Garcia Carmen Elisa
6875..Gonzalez Dalles Carlos Alberto
6876..Antunes Eduardo (guaro)
6877..Ortiz Santomauro Bibiana Isabel
6880..Club Huracan De Football
6882..Barreto Amaro Raquel
6883..Moreira Souza Frederico Andres
6884..Muños Reymondo Nelson Mauricio
6887..Rodriguez Orlandino
6891..Viera Gloria Raquel
6893..Bellizzi Areosa Natalia Elizabeth
6894..Vigo Figueira Maria Esther
6896..Kuster Almada Sara Elvira
6897..Gonzalez Diaz Juan Martin
6900..Acosta Alvarez Sebastian Marcel
6905..Hernandez Rosas Adriana
6908..Presa Martnez Oscar
6909..Vigo Figuera Manuel Roman
6911..Martinez Requel Carmen Lilian
6914..Gorski Gonzalez Mariela Bettina
6921..Dos Santos Leda
6922..Gonzalez Marquizo Ana Ines
6926..Melo Alvarez Joseline
6927..Hernandez Rosas Gloria Raquel
6929..Arce Carro Hugo Ricardo
6932..Fleitas Oscar Alberto
6933..Amaro Martinez Maria Isabel
6935..Curbelo Carnicelli Omar Daniel
6939..Mareco Olivera Nancy Mabel
6940..Rodriguez Lanouguere Silvina
6941..Bowhill Gonzalez Ellen
6943..Marcela Peinados
6943..Valdez Curbelo Marcela L.
6944..Saboredo Elisa Macarena
6945..Alvarez Llanes Alexandra Jacqueline
6946..Tito Sandra Gabriela
6950..Bornia Profumo Edgardo Jose
6951..German Guapura Sonia Gladys
6954..De Leon Silva Paula Del Rosario
6955..Ibarra Vargas Maria Elba
6956..Valdez Curbelo Sonia Yanet
6959..Pastorino Tañoles Selva
6960..Escribano Sima Valeria
6960..Malseñido Llanes Wilson
6961..Barreto Amarillo Ruben Eduardo
6963..Valdez Olivera Jose Carlos
6964..Perez Luis Alberto
6965..Rodriguez Lezue Serrano Elizabeth
6966..Alvarez Guinenez Maria Gabriela
6967..Descalzi Ortiz Giovana Jaqueline
6968..Suarez Ripoli Adriana Maria
6970..Reboledo Maria Alejandra
6971..Gonzalez Heredia Cesar
6975..Pintos Blanco Andrea Giselle
6976..Barboza Peralta Teresa Yanela
6978..Curbelo Vigo Maria Laura
6980..Camelo Vaz Nestor Nelson
6981..Tafura Fernandez Juan Martin
6983..Romero Silva Alvaro Daniel
6985..Olveira Malveiro Rosana Elizabeth
6988..Miranda Salaverry Diego Ovidio
6990..Verdum 3
6991..Machado Olascoaga Edmundo Adan
6992..Rodriguez Larrosa Cristina
6995..Feirer Valdez Sabita Lucena
6997..Hernandez Blanco Blanca Emilia

Informacion Práctica 2006
Editor Responsable: Mauro Arbiza - Tel. 6778
Impreso en Imprenta Barcelo
Sebastian Barreto 439 - Paso de los Toros
D.L. 60367/06 - Enero 2006